

Prestação de Contas do Exercício de 2018

Feirinha das escolas

18 de maio 2018 (sexta-feira)
Das 10h às 16h
no Parque Urbano na Flamenga

Em colaboração com:
Escolas do 1º ciclo | Jardins de Infância
ABEIV | APJ | Casa do Povo | Mega Kids
Escola EB 2,3 com semana intercultural



Organização:
Junta de Freguesia de Vialonga



DIA internacional da **CRIANÇA**

2 de Junho • 15h • Parque Urbano na Flamenga

9 11/03/2018

Caminhada da Mulher

Dia Internacional da Mulher • 108 anos de luta por direitos
Junta de Freguesia de Vialonga

Concentração
11 de Março 2018 • 9h
Campo de Jogos Bairro Mascote (Cabo)

Parcours
(Inicio) Rua Manuel Inácio Braga
Rua 1º de Maio • Rua Prof. Egas Moniz • Rua 28 de Setembro • Rua Octávio Pato
Rua Governador da Costa • Rua José António Veloso • Rua Luis Gomes
Rua Terra do Barro • Rua Amélia Rodrigues
(Fim) Parque Urbano da Flamenga

Inscrições
Junta de Freguesia e locais aderentes

Custo
3 € (incluindo)

A receita angariada revertirá a favor do CAT/ABEIV - Centro de Acolhimento Temporário de crianças em risco.

Entrega de carnês às primeiras 500 inscrições, mediante a apresentação do talão de inscrição.

Organização:
Junta de Freguesia de Vialonga

Patrocínio:
Associação Esp. Rec. 181 • 2018-2019 Vialonga
Tel. 21 952 09 67 • 21 952 33 41 • Fax: 21 952 33 41
Email: geral@jfvialonga.pt • www.vialonga.pt
Facebook: www.facebook.com/jfvialonga



Feira dos Sabores e dos Saberes

27 de Maio 2018 • 10h • Largo da Igreja

Doces • Produtos Agrícolas • Artesanato
Velharias • Cantares e Danças Tradicionais

concerto de verão

orquestra de vialonga & coro aev

29 Junho 21h30
parque urbano na flamenga



Gentes e locais em 30 imagens



Junta de Freguesia de Vialonga | ilustra

Cartaz 25 de Abril 2018



Trabalhos dos alunos do Curso Profissional Técnico de Desenho Gráfico da Escola EB 2,3 de Vialonga, respondendo ao desafio da Junta de Freguesia de Vialonga para a concepção de cartazes comemorativos da Revolução de 25 de Abril de 1974.

Este natal compre no comércio local!

JUNTA DE FREGUESIA
Vialonga

2018



PRESTAÇÃO DE CONTAS DO EXERCÍCIO DE 2018

ÍNDICE

1. APRESENTAÇÃO TÉCNICA DOS DOCUMENTOS E SEU ENQUADRAMENTO LEGAL.....	03
2. RELATÓRIO DE GESTÃO.....	10
2.1. EXECUÇÃO E EVOLUÇÃO DA POLÍTICA ORÇAMENTAL.....	11
2.1.1. Mapa comparativo entre os valores executados em 2017 e 2018	12
2.1.2. Resumo das receitas e despesas realizadas	13
2.1.3. Análise do movimento das receitas.....	14
2.1.3.1. Gráfico da evolução das receitas de 2004 a 2018	15
2.1.3.2. Execução Orçamental das receitas	16
2.1.3.3. Gráfico da estrutura das receitas.....	17
2.1.3.4. Síntese da análise geral das receitas.....	18
2.1.4. Análise do movimento das despesas.....	19
2.1.4.1. Gráfico da evolução das despesas de 2004 a 2018.....	21
2.1.4.2. Execução orçamental das despesas	22
2.1.4.3. Gráfico da estrutura das despesas segundo a classificação económica	23
2.1.4.4. Síntese da análise geral das despesas.....	24
2.1.4.5. Resumo das despesas segundo a classificação orgânica/económica	25
2.1.4.6. Gráfico da estrutura das despesas segundo a classificação orgânica.....	26
2.1.4.7. Resumo das despesas segundo a classificação funcional	27
2.1.4.8. Gráfico da estrutura das despesas segundo a classificação funcional.....	29
2.1.4.9. Síntese da análise geral das despesas com funções.....	30
2.2. SÍNTESE DA ATIVIDADE DESENVOLVIDA EM 2018 E FACTOS RELEVANTES VERIFICADOS APÓS O ENCERRAMENTO DO EXERCÍCIO	31
3. OUTROS DOCUMENTOS DE APRESENTAÇÃO OBRIGATÓRIA.....	34
3.1. MAPAS DE INFORMAÇÃO ORÇAMENTAL	34
3.1.1. Mapa de controlo orçamental das receitas.....	36
3.1.2. Mapa de controlo orçamental das despesas (orgânica/económica)	39

3.1.3. Mapa de controlo orçamental das despesas (só económicas)	56
3.1.4. Execução anual do P.P.I.	62
3.1.5. Execução anual do P.P.A.	64
3.1.6. Mapa de transferências concedidas	81
3.2. MAPAS DE INFORMAÇÃO FINANCEIRA.....	84
3.2.1. Mapas dos fluxos de caixa (Resumo e Desenvolvidos)	85
3.2.2. Análise da evolução dos fluxos de caixa respeitantes a operações orçamentais, por anos e mandatos.....	94
3.2.3. Mapa de Operações de Tesouraria.....	95
3.2.4. Reconciliações bancárias	96
3.2.5. Resumo do diário de tesouraria (último dia do exercício)	98
3.2.6. Termo de contagem de valores (último dia do exercício).....	99
3.3. OUTROS DOCUMENTOS EXIGIDOS	100
3.3.1. Ata da reunião do Executivo da votação das contas.....	101
3.3.2. Relação nominal dos responsáveis.....	103
3.3.3. Caracterização da entidade	104
3.3.4. Norma de controlo interno e suas alterações.....	107
4. EVOLUÇÃO DA EXECUÇÃO ORÇAMENTAL – CENTROS DE CUSTOS.....	124
4.1. Mapa de apuramento geral dos Custos Indiretos e sua imputação.....	125
4.2. Controlo orçamental dos Centros de Custos – Geral.....	129
4.3. Gráfico da execução orçamental dos Centros de Custos – Geral.....	132
4.4. Controlo orçamental dos Centros de Custos – Competências Delegadas.....	133
4.5. Gráfico da execução orçamental dos Centros de Custos – Competências Delegadas.....	134
5. NOTA FINAL	135

JUNTA DE FREGUESIA DE VIALONGA

1. APRESENTAÇÃO TÉCNICA DOS DOCUMENTOS E SEU ENQUADRAMENTO LEGAL

A prestação de contas relativa ao ano de 2018 continua a obedecer às normas de contabilidade pública previstas no Decreto-Lei n.º 54 – A/99, de 22 de Fevereiro, na sua redacção atual e em toda a legislação que o sustenta.

Sendo a mesma constituída por um conjunto de informações e documentos que tem por objetivo dar transparência às ações realizadas pela Junta de Freguesia, como órgão executivo da Freguesia e que se refere não apenas à comprovação da boa e regular utilização dos recursos financeiros postos à sua disposição, mas também das responsabilidades que lhes foram transferidas, legalmente, sejam elas originadas das administrações central e local ou de outras entidades da iniciativa privada ou pública.

O Tribunal de Contas, através da sua Resolução n.º 01/2018, de 25 de Janeiro, aponta várias obrigações e cautelas a ter na “PRESTAÇÃO E REMESSA DE CONTAS”, na “REMESSA DE DOCUMENTOS”, na “DECLARAÇÃO DE RESPONSABILIDADE” e “OUTROS ELEMENTOS RELATIVOS À RESPONSABILIDADE” e, por fim, na “TRANSPARÊNCIA” com vista a assegurar o princípio da transparência de gestão financeira, orçamental e patrimonial, cuja divulgação é obrigatória nos sítios electrónicos das autarquias.

Desta forma pública de divulgação, a prestação de contas apresenta-se como um importante instrumento político, uma vez que é ele que nos proporciona o conhecimento dos verdadeiros resultados da gestão autárquica e nos permite fazer as respectivas leituras políticas no final de cada exercício.

Sendo esta Junta de Freguesia responsável pela gestão regular e pelo planeamento da estratégia do rumo da Freguesia, para além de demonstrar transparência da sua gestão para o público em geral, presta contas periodicamente dos seus atos e recursos recebidos e aplicados, no quadro das competências que lhes estão consagradas nas leis que regem o funcionamento das autarquias, designadamente, a de elaborar e aprovar a norma de controlo interno, a da elaboração e apresentação do inventário dos bens, direitos e obrigações patrimoniais da freguesia e respetiva avaliação e, ainda, a de consruir os documentos de prestação de contas, a submeter à apreciação da assembleia de freguesia, conforme alínea e) do n.º 1 do art.º 16.º da Lei 75/2013, para a devida apreciação e votação.

Os documentos de Prestação de Contas, enquanto instrumentos de natureza técnica, que descrevem a atividade política e social desenvolvida pela Junta de Freguesia durante o ano de 2018, a sua feitura não é exclusiva da função dos responsáveis funcionais pela contabilidade, mas também dos eleitos que integram a Junta de Freguesia, pelos quais são diretamente responsáveis.

Tais documentos de prestação de contas, segundo o art.º 76.º da Lei n.º 73/2013, de 03 de setembro, e o artigo 9.º, n.º 1 b) da Lei 75/2013, de 12 setembro, são apreciados e votados pelos seus órgãos deliberativos reunidos na primeira sessão ordinária durante o mês de abril do ano seguinte a que respeitam.

A legislação aplicável à preparação e elaboração dos documentos de prestação de contas são, ainda, as do Decreto-Lei n.º 54-A/99, de 22 de fevereiro, alterado pela Lei n.º 162/99, de 14/9, pelo Decreto-Lei n.º 315/2000, de 2/12, pelo Decreto-Lei n.º 84-A/2002, de 5/4, e pela Lei n.º 60-A/2005, de 30 de dezembro, pelas Instruções n.º 1/2001 do Tribunal de Contas e pela Lei 98/97 - Lei de Organização e Processo do Tribunal de Contas.

Os documentos de prestação de contas encontram discriminados no seguinte ANEXO I que a seguir voltamos a apresentar:

JUNTA DE FREGUESIA DE VIALONGA

ANEXO I da Resolução nº. 04/2001 do Tribunal de Contas

DOCUMENTOS DE PRESTAÇÃO DE CONTAS				
Nº	DESIGNAÇÃO	CÓDIGO POCAL	GRUPO 1 (Regime Geral)	GRUPO 2 (Regime Simplificado)
1	• Balanço	5	X	
2	• Demonstração de resultados	6	X	
3	• Plano plurianual de investimentos	7.1	X	X
4	• Orçamento (Resumo)	7.2	X	X
5	• Orçamento	7.2	X	X
6	• Controlo orçamental da despesa	7.3.1	X	X
7	• Controlo orçamental da receita	7.3.2	X	X
8	• Execução do Plano plurianual de investimentos	7.4	X	X
9	• Fluxos de caixa	7.5	X	X
10	• Contas de ordem	7.5	X	X
11	• Operações de tesouraria	7.6	X	X
12	• Caracterização da entidade	8.1	X	X
13	• Notas ao balanço e à demonstração de resultados	8.2	X	
14	• Modificações do orçamento – receita	8.3.1.1	X	X

JUNTA DE FREGUESIA DE VIALONGA

15	• Modificações do orçamento – despesa	8.3.1.2	X	X
16	• Modificações ao Plano plurianual de investimentos	8.3.2	X	X
17	• Contratação administrativa - Situação dos contratos	8.3.3	X	
18	• Transferências correntes - despesa	8.3.4.1	X	
19	• Transferências de capital - despesa	8.3.4.2	X	
20	• Subsídios concedidos	8.3.4.3	X	
21	• Transferências correntes - receita	8.3.4.4	X	
22	• Transferências de capital - receita	8.3.4.5	X	
23	• Subsídios obtidos	8.3.4.6	X	
24	• Ativos de rendimento fixo	8.3.5.1	X	
25	• Ativos de rendimento variável	8.3.5.2	X	
26	• Empréstimos	8.3.6.1	X	X
27	• Outras dívidas a terceiros	8.3.6.2	X	X
28	• Relatório de gestão	13	X	X
OUTROS DOCUMENTOS				
29	• Guia de remessa		X	X
30	• Ata da reunião em que foi discutida e votada a conta		X	X

JUNTA DE FREGUESIA DE VIALONGA

31	• Norma de controlo interno e suas alterações	2.9	X	X
32	• Resumo Diário de Tesouraria	12.2.9	X	X
33	• Síntese das reconciliações bancárias		X	X
34	• Mapa de Fundos de Maneio		X	X
35	• Relação de emolumentos notariais e custas de execuções fiscais		X	
36	• Relação de acumulação de funções		X	X
37	• Relação nominal de responsáveis		X	X

As autarquias locais e entidades equiparadas integradas no Grupo 1 deste ANEXO 1, apenas deverão enviar ao Tribunal de Contas os documentos n.ºs 1, 2, 6, 7, 9, 10, 11, 12, 17, 26, 28, 29, 30, 31, 33 e 37.

As integradas no Grupo 2 e que não tenham sido dispensadas da remessa de contas deverão enviar ao Tribunal de Contas os documentos n.ºs 6, 7, 9, 10, 11, 12, 26, 28, 29, 30, 31, 33 e 37.

O documento n.º 30 que corresponde à ata, de acordo com as exigência do TC, a mesma deverá ser apresentada de forma completa, com indicação das presenças, do sentido de voto e declarações de voto, quando as houver, devendo constar de forma expressa que os documentos de prestação de contas elencados no ANEXO 1 se encontram integralmente elaborados (nos casos negativos deve constar a justificação para tal), foram presentes à correspondente reunião e encontram-se devidamente arquivados, estando disponíveis para consulta, quando para tal for solicitado.

É exigível às autarquias integradas no regime simplificado, dispensadas de remessa das contas ao Tribunal de Contas, que organizem a informação relativa à prestação de contas com os documentos referidos como obrigatórios.

Sendo a prestação de contas uma consequência da execução orçamental desenvolvida ao longo do exercício, existem princípios que são necessários respeitar:

PRINCÍPIO DA INDEPENDÊNCIA: A elaboração, aprovação e execução do orçamento das autarquias é independente do Orçamento do Estado. A sua aprovação e elaboração depende exclusivamente da decisão dos respetivos órgãos executivo e deliberativo.

PRINCÍPIO DA ANUALIDADE: Os montantes previstos no orçamento são anuais, coincidindo com o ano civil.

PRINCÍPIO DA UNIDADE: O orçamento das autarquias locais é único. Logo não podem existir orçamentos paralelos dentro da mesma entidade.

PRINCÍPIO DA UNIVERSALIDADE: O orçamento compreende todas as despesas e todas as receitas.

JUNTA DE FREGUESIA DE VIALONGA

PRINCÍPIO DO EQUILÍBRIO: O orçamento prevê os recursos necessários para cobrir todas as despesas, e as receitas correntes devem ser pelo menos iguais às despesas correntes.

Este último princípio merece muitos cuidados pois chegados à prestação de contas com um valor de despesas correntes superior ao das receitas correntes, motiva chamadas de atenção por parte do Tribunal de Contas com eventual aplicação de responsabilidades financeiras.

O envio dos documentos de prestação de contas às diversas entidades é uma exigência que deve ser assumida com cuidado, pois no caso concreto da não remessa de contas ao T.C. dentro do prazo poderá determinar a realização de uma auditoria à respetiva autarquia local, sem prejuízo da determinação da correspondente sanção pelo TC (n.º 7 do art. 52.º da LOPTC).

Vejamos as entidades a quem devem ser remetidos os documentos de prestação de contas:

CCDR, até 30 dias após a respetiva aprovação e independentemente da apreciação pelo órgão deliberativo;

Instituto Nacional de Estatística (INE), nos termos do art. 7.º do POCAL, até 30 dias após aprovação;

Direção-Geral das Autarquias Locais (DGAL), até 30 dias após a sessão de apreciação pelo órgão deliberativo, no SIIAL. (art. 50.º n.º 4 e 6 da LFL/Art. 78.º n.º 4 e 7 da Nova LFL)

Tribunal de Contas, independentemente da sua apreciação pelo órgão deliberativo, até 30 de abril. No caso de contas intercalares, até 45 dias após a tomada de posse;

Em relação à abertura das contas ao público em geral, há que salientar a obrigatoriedade das autarquias publicitarem os documentos de prestação de contas conforme artigo 4.º do Decreto Lei 54-A/99, de 22 de fevereiro.

E nesse mesmo sentido o artigo 79.º da Lei 73/2013 passou a expor o seguinte:

1 - Os municípios disponibilizam, quer em formato papel em local visível nos edifícios da câmara municipal e da assembleia municipal quer na página principal do respetivo sítio eletrónico:

- a) Os mapas resumo das despesas segundo as classificações económica e funcional e das receitas segundo a classificação económica;
- b) Os valores em vigor relativos às taxas do IMI e de derrama;
- c) A percentagem da participação variável no IRS, nos termos do artigo 26.º;
- d) Os tarifários de água, saneamento e resíduos, quer o prestador do serviço seja o município, um serviço municipalizado, uma empresa local, intermunicipal, concessionária ou um parceiro privado no âmbito de uma parceria público-privada;
- e) Os regulamentos de taxas municipais;
- f) O montante total das dívidas desagregado por rubricas e individualizando os empréstimos bancários.

2 - As autarquias locais, as entidades intermunicipais, as entidades associativas municipais e as entidades do setor empresarial local disponibilizam no respetivo sítio eletrónico os documentos previsionais e de prestação de contas referidos na presente lei, nomeadamente:

- a) A proposta de orçamento apresentada pelo órgão executivo ao órgão deliberativo;
- b) Os planos de atividades e os relatórios de atividades dos últimos dois anos;

JUNTA DE FREGUESIA DE VIALONGA

- c) Os planos plurianuais de investimentos e os orçamentos, os quadros plurianuais de programação orçamental, bem como os relatórios de gestão, os balanços e a demonstração de resultados, inclusivamente os consolidados, os mapas de execução orçamental e os anexos às demonstrações financeiras, dos últimos dois anos;
- d) Os dados relativos à execução anual dos planos plurianuais.

JUNTA DE FREGUESIA DE VIALONGA

2. RELATÓRIO DE GESTÃO

O relatório de gestão relativo ao ano económico de 2018, tem por objetivos:

1. Explicitar os níveis de execução conseguidos referenciando-os aos aspetos mais relevantes da atividade financeira municipal, no que respeita à sua natureza económica e financeira, nos domínios das receitas, das despesas e da tesouraria;
2. Apresentar a situação económica relativa ao exercício, analisando a evolução da gestão nos diferentes sectores da atividade da autarquia;
3. Garantir o respeito pelo princípio da comparabilidade de dados quer no que respeita às diversas atividades desenvolvidas, quer no que respeita a períodos de gestão.

A contabilidade das autarquias locais continua, assim, a respeitar o Plano Oficial de Contabilidade das Autarquias Locais (POCAL) que de acordo com o seu ponto 13, o Relatório de Gestão de apresentação obrigatória contempla elementos de análise da gestão nos diferentes setores de atividade da autarquia, a análise da sua situação financeira, considerando os indicadores de gestão financeira adequados e a análise da execução orçamental ao nível das diversas classificações contabilísticas.

O relatório de gestão completa o quadro de prestação de contas, ampliando e comentando informação contida nos mapas obrigatórios de execução orçamental (Execução Anual dos Planos de Atividade, Mapas de Modificação aos Planos e Orçamento, Mapas de Controlo Orçamental da Despesa e da Receita) e nos mapas de informação financeira (Mapa dos Fluxos de Caixa, Mapa de Contas de Ordem, Mapas das Operações de Tesouraria), assim como noutros mapas e representações gráficas enquadradas no ponto 2.1. deste documento de apresentação.

Os aspetos relacionados com desenvolvimento das atividades da responsabilidade política dos eleitos integram o ponto 2.2 deste documento, elaborado em escrita corrente e com conteúdo de exclusiva opção dos autarcas.

2.1. EXECUÇÃO E EVOLUÇÃO DA POLÍTICA ORÇAMENTAL

Os municípios e as freguesias estão sujeitos às normas consagradas na Lei de Enquadramento Orçamental e aos princípios e regras orçamentais e de estabilidade orçamental.

O princípio da transparência na aprovação e execução dos orçamentos dos municípios e das freguesias aplica-se igualmente à informação financeira respeitante às associações de municípios ou de freguesias, bem como às entidades que integram o setor empresarial local, concessões municipais e parcerias público-privadas.

Os municípios e as freguesias estão também sujeitos, na aprovação e execução dos seus orçamentos, aos princípios da estabilidade orçamental, da solidariedade recíproca entre níveis de administração e da transparência orçamental.

O princípio da transparência orçamental traduz-se na existência de um dever mútuo de informação entre o Estado e as autarquias locais, como garantia da estabilidade orçamental e da solidariedade recíproca, bem como no dever de estas prestarem aos cidadãos, de forma acessível e rigorosa, informação sobre a sua situação financeira.

A execução da atividade orçamental da autarquia, através do desenvolvimento dos documentos previsionais ao longo do ano económico, obedece ao princípio da legalidade.

JUNTA DE FREGUESIA DE VIALONGA

Com efeito,

1 – Nenhuma **receita** pode ser liquidada ou cobrada mesmo que seja legal, sem que cumulativamente:

- a) tenha sido objeto de inscrição orçamental;
- b) esteja adequadamente classificada;
- c) exista deliberação do órgão autárquico, estabelecendo nos termos da lei, as taxas e os respetivos valores, bem como os preços da prestação de serviços ao público (existência de tabela de taxas e preços devidamente atualizada).

Pode, contudo, a liquidação e cobrança, ser efetuada para além dos valores previstos na respetiva inscrição orçamental.

2 – Nenhuma **despesa** pode ser autorizada ou paga sem que, cumulativamente:

- a) O facto gerador da obrigação de despesa respeite as normas aplicáveis;
- b) A despesa em causa disponha de inscrição orçamental, tenha cabimento na correspondente dotação, esteja adequadamente classificada e obedeça ao princípio da execução do orçamento;
- c) A despesa em causa satisfaça o princípio da economia, eficiência e eficácia.

A chegada do Pocal às autarquias em 2002 veio repor três conceitos fundamentais na realização das despesas públicas:

Eficiência, a relação entre as saídas (*outputs*) de um serviço ou atividade e o volume ou valor dos *inputs* consumidos para a produção desses *outputs*. Os indicadores de eficiência demonstram se é adequada a relação entre os serviços prestados e os recursos utilizados;

Eficácia, a relação entre os *outputs* e os objetivos da organização. Os indicadores de eficácia medem o grau com que foram alcançados os objetivos previstos;

Economia, refere-se unicamente aos *inputs* e põe em relevo se foram minimizados os custos dos *inputs* no desenvolvimento de uma atividade.

A avaliação destes conceitos da gestão das autarquias locais será medida através da elaboração de indicadores de gestão, a considerar no relatório de gestão (ponto 13 do POCAL) que permitirão, para além da avaliação da atividade própria, a comparação com a atividade de outras autarquias.

A avaliação trimestral do nível de execução física e financeira dos projetos, e a sua adequação em temporalidade ao cronograma previsto e à previsão orçamental, é um instrumento essencial à boa gestão autárquica e cumpre o disposto na lei das competências dos órgãos da autarquia, na qual é expressamente obrigatório o executivo apresentar Relatórios Trimestrais à Assembleia de Freguesia.

Estes relatórios trimestrais deverão incluir toda a aplicação de recursos materiais e financeiros, pelo que se impõe o acompanhamento da execução das ações previstas.

2.1.1. Mapa comparativo entre os valores de execução em 2017 e 2018

A seguir expõem-se dois mapas condensados das receitas e despesas bem como as respetivas representações gráficas que nos ajudam a estabelecer comparações entre os valores registados nos exercícios de 2017 e 2018 e, assim, podermos melhor analisar os conteúdos das rubricas que rececionam os movimentos de receitas e despesas:

RECEITAS				
DESCRIÇÃO	31-dez-17	31-dez-18	Variação	
			Valor	%
RECEITAS CORRENTES				
01 - Impostos directos	22.753,35	22.975,52	222,17	1,0%
02 - Impostos indirectos	98.134,35	115.575,53	17.441,18	17,8%
04 - Taxas, multas e out.penalidades	8.739,86	8.146,81	-593,05	-6,8%
05 - Rendimentos de propriedade	24,09	0,00	-24,09	-100,0%
06 - Transferências correntes	684.608,93	689.717,99	5.109,06	0,7%
07 - Venda de bens e serv.correntes	13.801,48	14.992,28	1.190,80	8,6%
08 - Outras receitas correntes	7.960,49	13.410,69	5.450,20	68,5%
TOTAL RECEITAS CORRENTES	836.022,55	864.818,82	28.796,27	3,4%
RECEITAS DE CAPITAL				
09 - Vendas de bens de Investimento	0,00	0,00	0,00	0,0%
10 - Transferências de capital	0,00	16.666,66	16.666,66	100,0%
TOTAL RECEITAS CAPITAL	0,00	16.666,66	16.666,66	100,0%
OUTRAS RECEITAS				
15 - Outras Receitas	0,64	619,87	619,23	100,0%
TOTAL DE OUTRAS RECEITAS	0,64	619,87	619,23	100,0%
TOTAL DAS RECEITAS	836.023,19	882.105,35	46.082,16	5,5%

JUNTA DE FREGUESIA DE VIALONGA

2.1.2. Resumo das receitas e despesas realizadas em 2018

Apresenta-se a seguir o mapa resumo das receitas e despesas realizadas através do qual é possível estabelecer a relação entre as receitas e as despesas correntes e as receitas e despesas de capital, bem como o peso que os diversos capítulos têm em cada um dos agrupamentos de funcionamento e de investimentos e ao nível dos valores globais realizados.

(em euros)

RECEITAS				DESPESAS			
DESCRIÇÃO	VALOR	ESTRUTURA		DESCRIÇÃO	VALOR	ESTRUTURA	
		PARCIAL	GERAL			PARCIAL	GERAL
RECEITAS CORRENTES				DESPESAS CORRENTES			
01 - Impostos directos	22.975,52	2,7%	2,6%	01 - Despesas com o pessoal	533.967,41	69,0%	64,9%
02 - Impostos indirectos	115.575,53	13,4%	13,1%	02 - Aquisição de bens e serviços	218.294,17	28,2%	26,5%
04 - Taxas, multas e out.penalidades	8.146,81	0,9%	0,9%	03 - Juros e outros encargos	0,00	0,0%	0,0%
05 - Rendimentos de propriedade	0,00	0,0%	0,0%	04 - Transferências correntes	19.831,25	2,6%	2,4%
06 - Transferências correntes	689.717,99	79,8%	78,2%	06 - Outras despesas correntes	2.030,10	0,3%	0,2%
07 - Venda de bens e serv.correntes	14.992,28	1,7%	1,7%				
08 - Outras receitas correntes	13.410,69	1,6%	1,5%				
TOTAL RECEITAS CORRENTES	864.818,82	100,0%	98,0%	TOTAL DESP.CORRENTES	774.122,93	100,0%	94,1%
RECEITAS DE CAPITAL				DESPESAS DE CAPITAL			
09 - Vendas de bens de Investimento	0,00						
10 - Transferências de capital	16.666,66	0,0%	1,9%	07 - Aquisição de bens de capital	46.182,01	95,8%	5,6%
TOTAL RECEITAS CAPITAL	16.666,66	0,0%	1,9%	08 - Transferências de capital	2.000,00	4,2%	0,2%
OUTRAS RECEITAS							
15 - Outras Receitas	619,87	100,0%	0,1%				
TOTAL DE OUTRAS RECEITAS	619,87	100,0%	0,1%	TOTAL DAS DESPESAS DE CAPITAL	48.182,01	100,0%	5,9%
TOTAL DAS RECEITAS	882.105,35		100,0%	TOTAL DAS DESPESAS	822.304,94		100,0%

JUNTA DE FREGUESIA DE VIALONGA

2.1.3. Análise do movimento das receitas

De acordo com o ponto 2.5 do Pocal, os quadros e códigos de contas instituídos correspondem ao mínimo de informação de que as autarquias devem dispor.

Sendo a classificação correta das operações o cerne da contabilidade, tem que existir sempre o cuidado da utilização racional das dotações aprovadas, criando subcontas, sempre que necessário, para contemplar situações não previstas na lei, respeitando o conteúdo das contas principais.

2.1.3.1. Gráfico da evolução das receitas de 2004 a 2018

Este gráfico permite-nos a comparabilidade, em termos de classificação económica, dos valores de receitas arrecadadas no decorrer dos diversos exercícios a partir de 2004, ano em que passou a vigorar o Pocal.

EVOLUÇÃO DAS RECEITAS de 2004 a 31 de dezembro de 2018

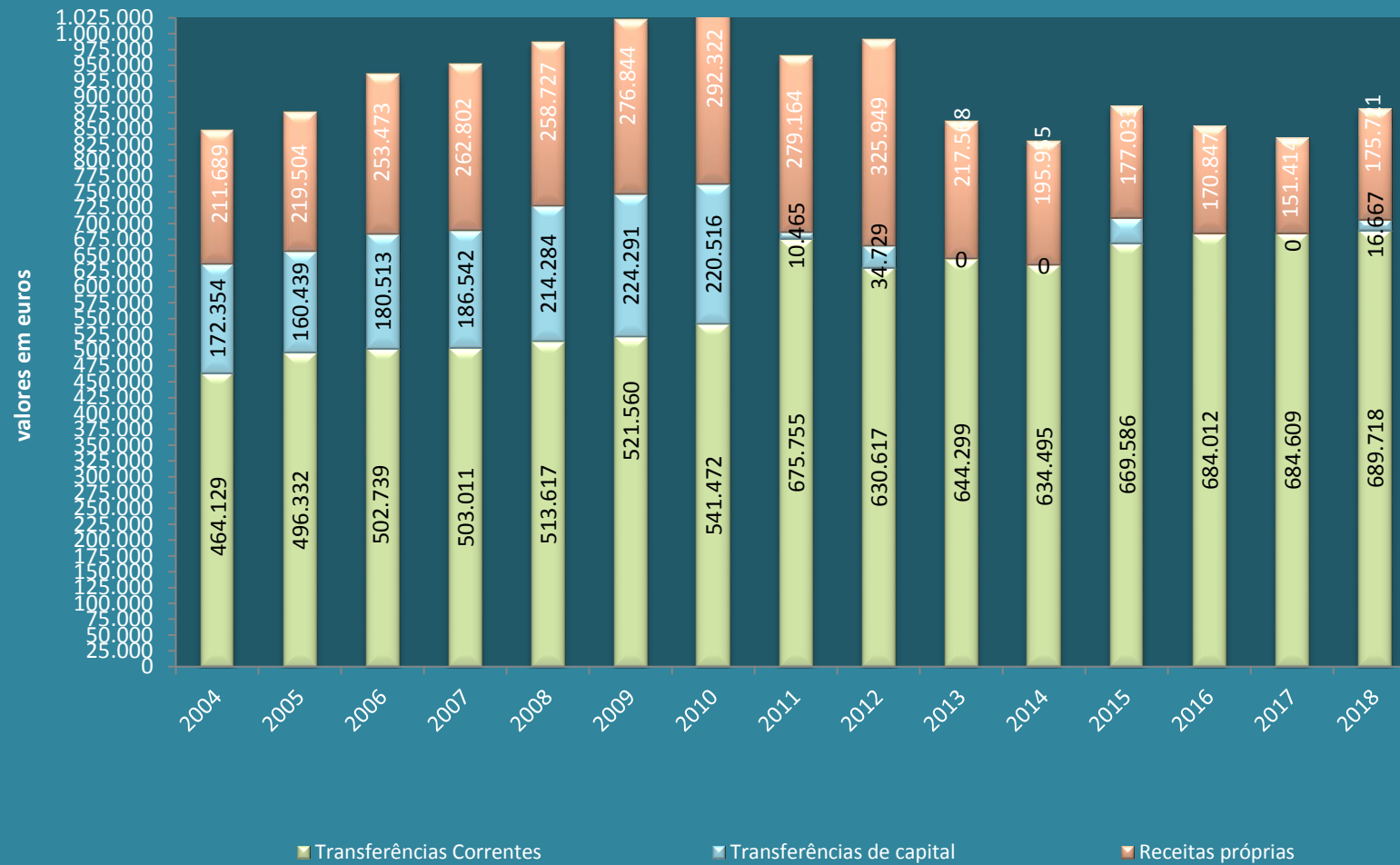

JUNTA DE FREGUESIA DE VIALONGA

2.1.3.2. Execução orçamental das receitas

Mapa e gráfico que nos proporciona as variações entre os valores orçamentados e realizados durante o exercício de 2018, por capítulos de classificação económica.

RECEITAS

(em euros)

Rubricas orçamentais	ORÇAMENTO ATUAL	Recebido até 31/DEZEMBRO		Por receber	
			%	Valor	%
RECEITAS CORRENTES	825.355,68	864.818,82	105%	-39.463,14	-5%
01 - Impostos directos	21.500,00	22.975,52	107%	-1.475,52	-7%
02 - Impostos indirectos	88.803,00	115.575,53	130%	-26.772,53	-30%
04 - Taxas, Multas e Outras penalidades	8.657,00	8.146,81	94%	510,19	6%
05 - Rendimentos de Propriedade	50,00	0,00	0%	50,00	100%
06 - Transferências correntes	683.830,68	689.717,99	101%	-5.887,31	-1%
07 - Venda de Bens e serviços correntes	14.661,00	14.992,28	102%	-331,28	-2%
08 - Outras receitas correntes	7.854,00	13.410,69	171%	-5.556,69	-71%
RECEITAS DE CAPITAL	5,00	16.666,66	333333%	-16.661,66	-333233%
09 - Venda de bens de investimentos	0,00	0,00	0%	0,00	0%
10- Transferências de capital	5,00	16.666,66	333333%	-16.661,66	-333233%
OUTRAS RECEITAS	5,00	619,87	12397%	-614,87	-12297%
15 - Reposições não abatidas nos pagamentos	5,00	619,87	12397%	-614,87	-12297%
TOTAL RECEITAS ORÇAMENTAIS	825.365,68	882.105,35	107%	-56.739,67	-7%
16 - Saldo Gerência anterior	81.186,47	81.186,47	0%	0,00	0%
TOTAL	906.552,15	963.291,82	106%	-56.739,67	-6%

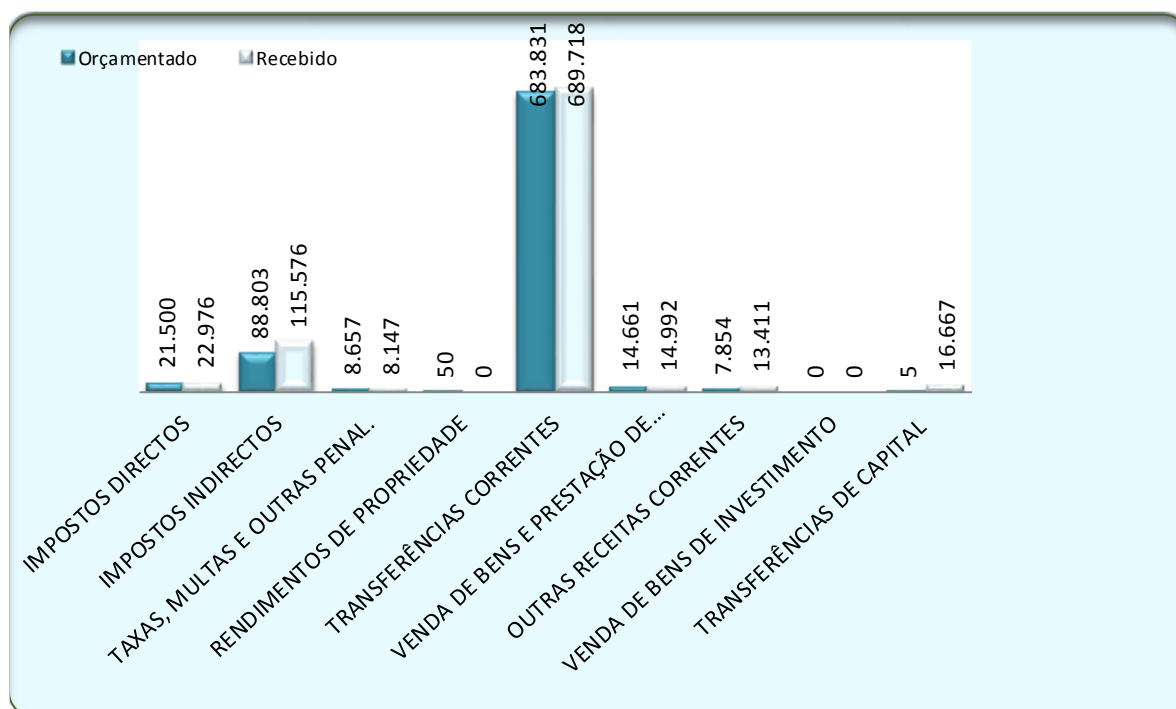

JUNTA DE FREGUESIA DE VIALONGA

2.1.3.3. Gráfico da estrutura das receitas

Representação gráfica que nos permite visualizar rapidamente o peso de cada um dos capítulos das receitas arrecadadas.



JUNTA DE FREGUESIA DE VIALONGA

2.1.3.4. Síntese da análise geral das receitas

Este mapa-síntese dos dados desenvolvidos e pormenorizados noutros mapas, permite-nos uma leitura rápida e conclusiva das receitas finais do exercício, possibilitando-nos, até, o confronto comparativo com a análise do desempenho orçamental das freguesias portuguesas referente a 2014, conforme consta do Anuário Financeiro das Freguesias Portuguesas, pela primeira vez trabalhado e apresentado em 2015, semelhante ao que já vem acontecendo em relação aos municípios portugueses.

ANÁLISE PERIÓDICA DA INFORMAÇÃO CONTABILÍSTICA EM 31 DE DEZEMBRO DE 2018

PONTOS DE ANÁLISE	Valores e percentagens	
RECEITAS		
<u>Receitas executadas</u>		
Correntes	864.818,82	
Capital	16.666,66	
Outras receitas	619,87	
Receitas - sem saldo inicial	882.105,35	
Saldo ano anterior	81.186,47	
Receitas totais	963.291,82	
<u>Grau de execução Orçamental</u>		
Orçamento Inicial	798.320,00	
Receitas Cobradas	882.105,35	
Grau de execução	110,50%	
<u>Estrutura das Receitas Cobradas</u>		
Receitas Próprias	196.030,30	22,22%
Transferencias Adm Central	163.319,37	18,51%
Transferencias Adm. Local	522.755,68	59,26%
Receitas sem saldo ano anterior	882.105,35	100,00%
Saldo de gerência anterior	81.186,47	
Receitas totais	963.291,82	

JUNTA DE FREGUESIA DE VIALONGA

2.1.4. Análise do movimento das despesas

A informação da execução orçamental obtida, dia a dia, é fruto de uma aplicação informática que nos permite analisar a evolução das despesas ao nível das classificações orgânica, económica e funcional, dada a interligação automática existente entre o orçamento e os planos de atividade.

Os procedimentos contabilísticos adotados na execução orçamental enquadram-se na definição das funções de controlo e na nomeação dos responsáveis que atendem à identificação das responsabilidades funcionais; aos circuitos obrigatórios dos documentos e às verificações respetivas e ao cumprimento dos princípios da segregação das funções de acordo com as normas legais e os seus princípios de gestão, nomeadamente para salvaguardar a separação entre o controlo físico e o tratamento dos correspondentes registos.

Dos mapas obrigatoriamente produzidos, podemos extrair, a qualquer momento, os indicadores seguintes:

- as dotações corrigidas por via das modificações orçamentais (revisões e alterações);
- os cabimentos, ou seja a cativação de verbas correspondentes a atividades previstas, cujo valor da dotação é estimado;
- os compromissos assumidos – importâncias correspondentes às obrigações constituídas independentemente da concretização do seu pagamento no próprio exercício;
- a liquidação que corresponde ao ato prévio do pagamento que tem a ver com emissão da “Ordem de Pagamento” no enquadramento do que está previsto no Plano de Tesouraria;
- as despesas pagas – indica os pagamentos efetuados no exercício;
- as diferenças – entre os valores orçamentados inicialmente e os valores corrigidos, entre os valores orçamentados corrigidos e os valores cabimentados, entre os valores orçamentados corrigidos e os compromissos assumidos no exercício e entre aqueles e as despesas pagas, bem como entre os compromissos assumidos no exercício e as despesas pagas;
- o grau de execução orçamental – que corresponde à percentagem de realização das despesas pagas em relação às dotações do orçamento corrigido.

Com estas notas de carácter geral e com o conhecimento do enquadramento classificativo das despesas segundo as diversas classificações que os eleitos já dispõem, é fácil fazerem-se leituras corretas dos dados que são fornecidos aos eleitos da Assembleia de Freguesia através dos indicadores apresentados nas páginas seguintes:

JUNTA DE FREGUESIA DE VIALONGA

2.1.4.1. Gráfico da evolução das despesas de 2004 a 2018

Este gráfico permite-nos a comparabilidade, em termos de classificação económica, dos valores de despesas pagas no decorrer dos diversos exercícios a partir de 2004.

EVOLUÇÃO DAS DESPESAS de 2004 a 31 de dezembro 2018

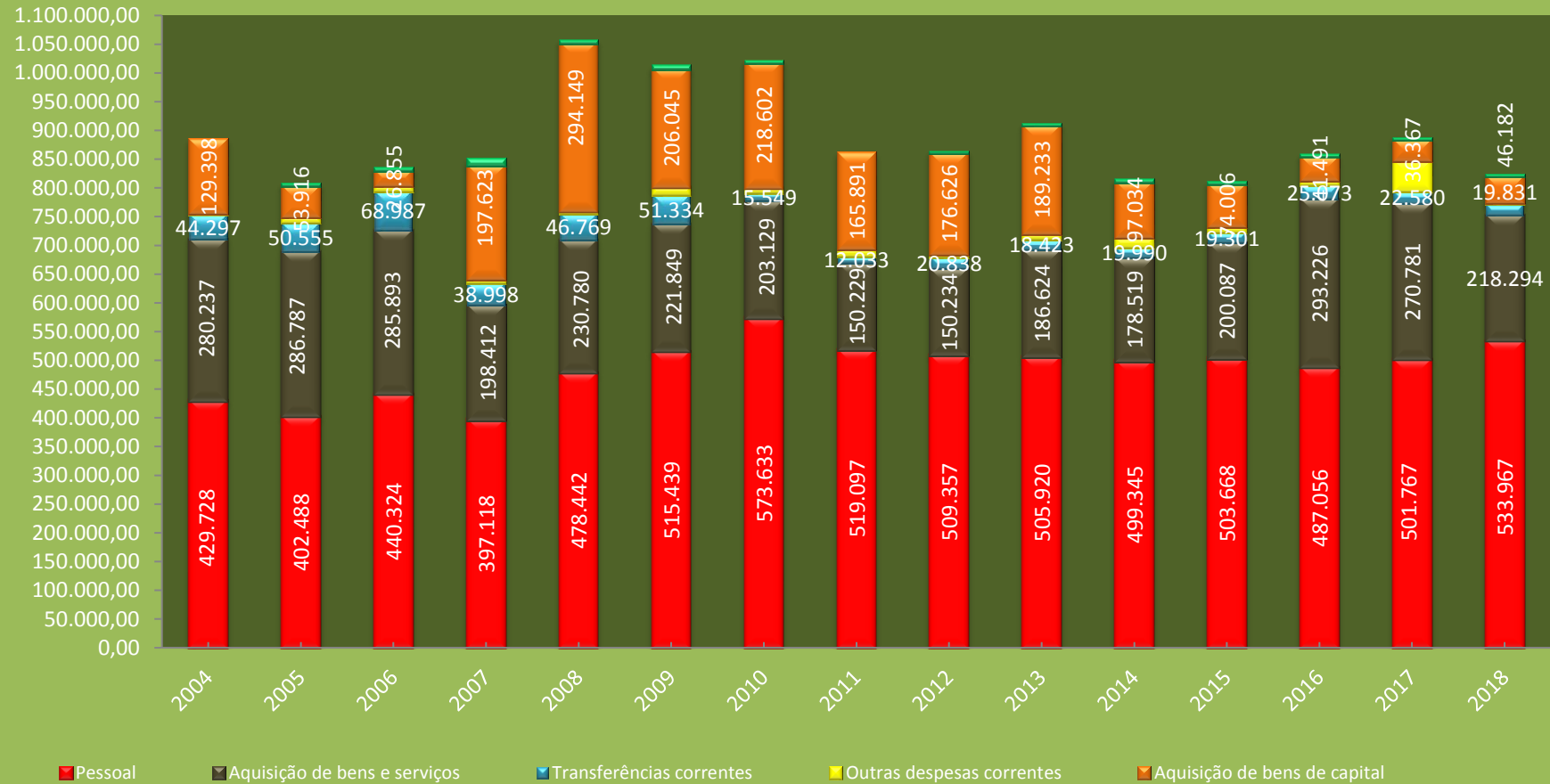

JUNTA DE FREGUESIA DE VIALONGA

2.1.4.2. Execução orçamental das despesas

Mapa e gráfico que nos proporciona as variações entre os valores orçamentados e realizados durante o exercício de 2018, por capítulos de classificação económica.

DESPESAS

Rubricas orçamentais	ORÇAMENTO ACTUAL	Realizado até 31 DEZEMBRO		Por realizar	
		Valor	%	Valor	%
DESPESAS CORRENTES	848.511,68	774.122,93	91%	74.388,75	9%
01 - Pessoal	563.033,68	533.967,41	95%	29.066,27	5%
02 - Aquisição de bens e serviços	260.372,00	218.294,17	84%	42.077,83	16%
03 - Juros e outros encargos	4,00	0,00	0%	4,00	0%
04 - Transferências correntes	20.751,00	19.831,25	96%	919,75	4%
06 - Outras despesas correntes	4.351,00	2.030,10	47%	2.320,90	53%
DESPESAS DE CAPITAL	58.040,47	48.182,01	83%	9.858,46	17%
07 - Aquisição de bens de capital	56.038,47	46.182,01	82%	9.856,46	18%
08 - Transferências de capital	2.002,00	2.000,00	0%	2,00	0%
11 - Outras despesas de capital	0,00	0,00	0%	0,00	0%
TOTAL	906.552,15	822.304,94	91%	84.247,21	9%

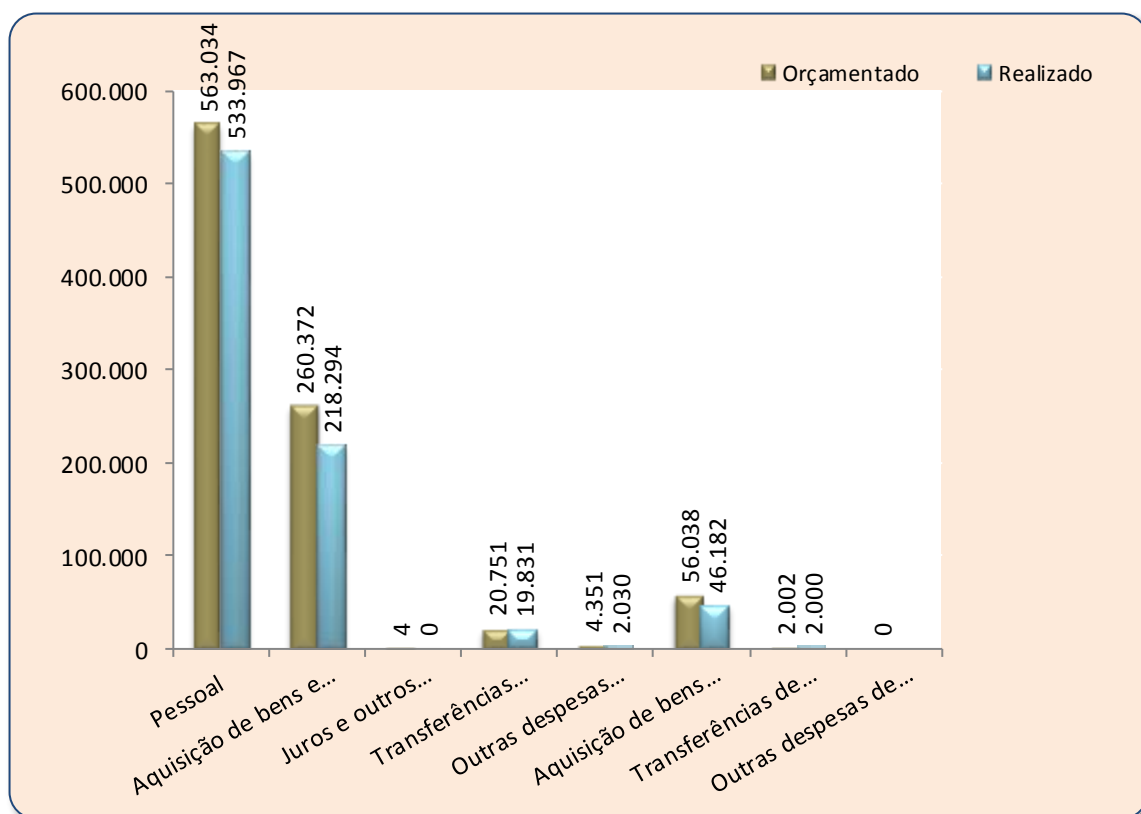

JUNTA DE FREGUESIA DE VIALONGA

2.1.4.3. Gráfico da estrutura das despesas realizadas segundo a classificação económica

Representação gráfica que nos permite visualizar, rapidamente, o peso de cada um dos capítulos económicos das despesas pagas.



JUNTA DE FREGUESIA DE VIALONGA

2.1.4.4. Síntese da análise geral das despesas

Este mapa-síntese dos dados desenvolvidos e pormenorizados noutros mapas, permite-nos uma leitura rápida e conclusiva das despesas finais do exercício, possibilitando-nos, até, o confronto comparativo com a análise do desempenho orçamental das freguesias portuguesas referente a 2014, semelhante ao que já vem acontecendo em relação aos municípios portugueses.

Os resultados desta análise permitem concluir que, à semelhança do comportamento no lado das receitas, quais as despesas que assumem os pesos mais significativos face ao total das despesas. A análise que deverá ser sempre feita entre o peso das despesas correntes e das receitas correntes revela-se de extrema importância para assegurar a regra do equilíbrio orçamental.

ANÁLISE PERIÓDICA DA INFORMAÇÃO CONTABILÍSTICA EM 31 DE DEZEMBRO DE 2018

PONTOS DE ANÁLISE	Valores e percentagens	
COMPETÊNCIAS DESCENTRALIZADAS		
<u>Grau de execução Orçamental</u> <u>das competências delegadas (Lei 75/2013)</u>		
Integradas no Acordo de Execução		
Orçamento/ 2018	422.777,34	
Executado - controlo orçamental c.cust	442.734,18	104,72%
Integradas no Contrato Interadministrativo		
Orçamento/ 2018	83.311,68	
Executado - controlo orçamental c.cust	86.997,79	104,42%
Totais Gerais		
Valores descentralizados (Orçamentados)	506.089,02	
Valores executados Custos Diretos(orçamer	529.731,97	104,67%

JUNTA DE FREGUESIA DE VIALONGA

2.1.4.5. Resumo das despesas segundo a classificação orgânica/económica

Trata-se de um mapa que tem o propósito de nos dar a conhecer os gastos por capítulos económicos em relação a cada uma das unidades orgânicas da autarquia, com enquadramentos de análise distintos dos grupos das despesas correntes e despesas de capital.

CLASSIFICAÇÃO ECONÓMICA	CLASSIFICAÇÃO ORGÂNICA	01	02	03	04	05	TOTAL	
		Administração Autárquica	Secretaria Administração Geral	Sector de Obras e Manutenção	Eq. Urbano, Ambiente e Saneamento Básico	Educação, Cultura, Desporto e Acção Social	Valor	%
DESPESAS CORRENTES								
	01 - Despesas com o Pessoal	56.975,38	121.866,01	37.751,33	304.556,28	12.818,41	533.967,41	64,9%
	02 - Aquisição de bens e serviços	26.220,36	21.208,02	16.268,53	91.285,96	63.311,30	218.294,17	26,5%
	03 - Juros e outros encargos	0,00	0,00	0,00	0,00	0,00	0,00	0,0%
	04 - Transferências correntes	1.204,09	0,00	0,00	0,00	18.627,16	19.831,25	2,4%
	06 - Outras despesas correntes	1.367,20	428,40	0,00	234,50	0,00	2.030,10	0,2%
TOTAL DAS DESPESAS CORRENTES		85.767,03	143.502,43	54.019,86	396.076,74	94.756,87	774.122,93	94,1%
DESPESAS DE CAPITAL								
	07 - Aquisição de bens de capital	0,00	1.336,35	0,00	44.845,66	0,00	46.182,01	5,6%
	08 - Transferências de capital	2.000,00	0,00	0,00	0,00	0,00	2.000,00	0,0%
TOTAL DAS DESPESAS DE CAPITAL		2.000,00	1.336,35	0,00	44.845,66	0,00	48.182,01	5,9%
TOTAL GERAL		87.767,03	144.838,78	54.019,86	440.922,40	94.756,87	822.304,94	100,0%
%		10,7%	17,6%	6,6%	53,6%	11,5%	100,0%	

JUNTA DE FREGUESIA DE VIALONGA

2.1.4.6. Gráfico da estrutura das despesas segundo a classificação orgânica/económica

Representação gráfica que nos permite visualizar rapidamente o peso de cada uma das unidades orgânicas da autarquia na responsabilidade de realização de despesas.



JUNTA DE FREGUESIA DE VIALONGA

2.1.4.7. Resumo das despesas segundo a classificação funcional

Trata-se de um mapa elaborado com dados extraídos das execuções finais dos planos – PPI e PPA e que proporciona a leitura da afetação política dos recursos.

JUNTA DE FREGUESIA DE VIALONGA

OBJECTIVOS		P.P.I.	P.P.A	TOTAL	Estrutura
Códigos	DESIGNAÇÃO	Investimento	Diversos	GERAL	
Funcional					
1	FUNÇÕES GERAIS	1.336,35 €	200.764,10 €	202.100,45 €	24,58%
1.1.0.	Serviços gerais de administração pública	1.336,35 €	198.394,10 €	199.730,45 €	24,29%
1.1.1.	Administração geral	1.336,35 €	198.394,10 €	199.730,45 €	24,29%
	Pessoal	0,00 €	148.336,03 €	148.336,03 €	18,04%
	Aquisição de bens e serviços	0,00 €	47.428,38 €	47.428,38 €	5,77%
	Juros e outros encargos	0,00 €	0,00 €	0,00 €	0,00%
	Transferências	0,00 €	834,09 €	834,09 €	0,10%
	Outras despesas correntes	0,00 €	1.795,60 €	1.795,60 €	0,22%
	Equipamento/Software Informático	1.336,35 €	0,00 €	1.336,35 €	0,16%
	Outros investimentos	0,00 €	0,00 €	0,00 €	0,00%
1.2.0	Segurança e ordem pública	0,00 €	2.370,00 €	2.370,00 €	0,29%
1.2.1	Proteção civil e luta contra incêndios	0,00 €	2.370,00 €	2.370,00 €	0,29%
	Transferências	0,00 €	2.370,00 €	2.370,00 €	0,29%
2	FUNÇÕES SOCIAIS	44.845,66 €	528.325,95 €	573.171,61 €	69,70%
2.1.0.	Educação	0,00 €	8.816,22 €	8.816,22 €	1,07%
2.1.1.	Ensino não superior	0,00 €	8.816,22 €	8.816,22 €	1,07%
	Pessoal	0,00 €	0,00 €	0,00 €	0,00%
	Reparação nas escolas	0,00 €	0,00 €	0,00 €	0,00%
	Aquisição de bens e serviços	0,00 €	1.526,42 €	1.526,42 €	0,19%
	Transferências	0,00 €	7.289,80 €	7.289,80 €	0,89%
2.2.0	Saúde	0,00 €	14.317,03 €	14.317,03 €	1,74%
2.2.1	Serviços Individuais de Saúde	0,00 €	14.317,03 €	14.317,03 €	1,74%
	Assistência na doença	0,00 €	14.317,03 €	14.317,03 €	1,74%
2.3.0.	Segurança e Acção Social	0,00 €	83.709,70 €	83.709,70 €	10,18%
2.3.1.	Segurança social	0,00 €	81.857,70 €	81.857,70 €	9,95%
	Encargos sociais obrigatórios	0,00 €	81.857,70 €	81.857,70 €	9,95%
2.3.2.	Acção Social	0,00 €	1.852,00 €	1.852,00 €	0,23%
	Aquisição de bens e serviços	0,00 €	0,00 €	0,00 €	0,00%
	Transferências	0,00 €	1.852,00 €	1.852,00 €	0,23%
	Outras despesas correntes	0,00 €	0,00 €	0,00 €	0,00%
	Investimentos	0,00 €	0,00 €	0,00 €	0,00%
2.4.0.	Habitação e serviços colectivos	44.845,66 €	340.209,93 €	385.055,59 €	46,83%
2.4.6.	Protecção meio ambiente e cons. da natureza	44.845,66 €	340.209,93 €	385.055,59 €	46,83%
	Pessoal	0,00 €	248.689,47 €	248.689,47 €	30,24%
	Aquisição de bens e serviços	0,00 €	91.285,96 €	91.285,96 €	11,10%
	Juros e outros encargos	0,00 €	0,00 €	0,00 €	0,00%
	Outras despesas correntes	0,00 €	234,50 €	234,50 €	0,03%
	Investimentos	44.845,66 €	0,00 €	44.845,66 €	5,45%
2.5.0.	Serviços culturais, recreativos e religiosos	0,00 €	81.273,07 €	81.273,07 €	9,88%
2.5.1.	Cultura	0,00 €	24.884,50 €	24.884,50 €	3,03%
	Pessoal	0,00 €	10.002,83 €	10.002,83 €	1,22%
	Aquisição bens e serviços	0,00 €	9.994,71 €	9.994,71 €	1,22%
	Transferências	0,00 €	4.886,96 €	4.886,96 €	0,59%
	Investimentos	0,00 €	0,00 €	0,00 €	0,00%
2.5.2.	Desporto, Recreio e Lazer	0,00 €	4.598,40 €	4.598,40 €	0,56%
	Pessoal	0,00 €	0,00 €	0,00 €	0,00%
	Aquisição de bens e serviços	0,00 €	0,00 €	0,00 €	0,00%
	Transferências	0,00 €	4.598,40 €	4.598,40 €	0,56%
	Outras despesas correntes	0,00 €	0,00 €	0,00 €	0,00%
	Investimentos	0,00 €	0,00 €	0,00 €	0,00%
2.5.3.	Outras atividades cívicas e religiosas	0,00 €	51.790,17 €	51.790,17 €	6,30%
	Aquisição de bens e serviços	0,00 €	51.790,17 €	51.790,17 €	6,30%
3	FUNÇÕES ECONÓMICAS	0,00 €	47.032,88 €	47.032,88 €	5,72%
3.3.0.	Transportes e comunicações	0,00 €	0,00 €	0,00 €	0,00%
3.3.1.	Tansportes rodoviários	0,00 €	0,00 €	0,00 €	0,00%
	Viadutos, arruamentos e obras complementares	0,00 €	0,00 €	0,00 €	0,00%
	Sinalização, trânsito e toponímia	0,00 €	0,00 €	0,00 €	0,00%
	Outros Investimentos		0,00 €	0,00 €	0,00%
3.5.0.	Outras Funções Económicas	0,00 €	47.032,88 €	47.032,88 €	5,72%
	Pessoal	0,00 €	30.764,35 €	30.764,35 €	3,74%
	Aquisição de bens e serviços	0,00 €	16.268,53 €	16.268,53 €	1,98%
	Requalificação Urbana e Paisagística	0,00 €	0,00 €	0,00 €	0,00%
	Mobiliário Urbano	0,00 €	0,00 €	0,00 €	0,00%
	Outras despesas correntes	0,00 €	0,00 €	0,00 €	0,00%
	Investimentos	0,00 €	0,00 €	0,00 €	0,00%
TOTAIS		46.182,01 €	776.122,93 €	822.304,94 €	100,00%

JUNTA DE FREGUESIA DE VIALONGA

2.1.4.8. Gráfico da estrutura das despesas realizadas segundo a classificação funcional

Representação gráfica que nos permite visualizar, num simples olhar, o peso dos gastos em cada um dos objetivos autárquicos.

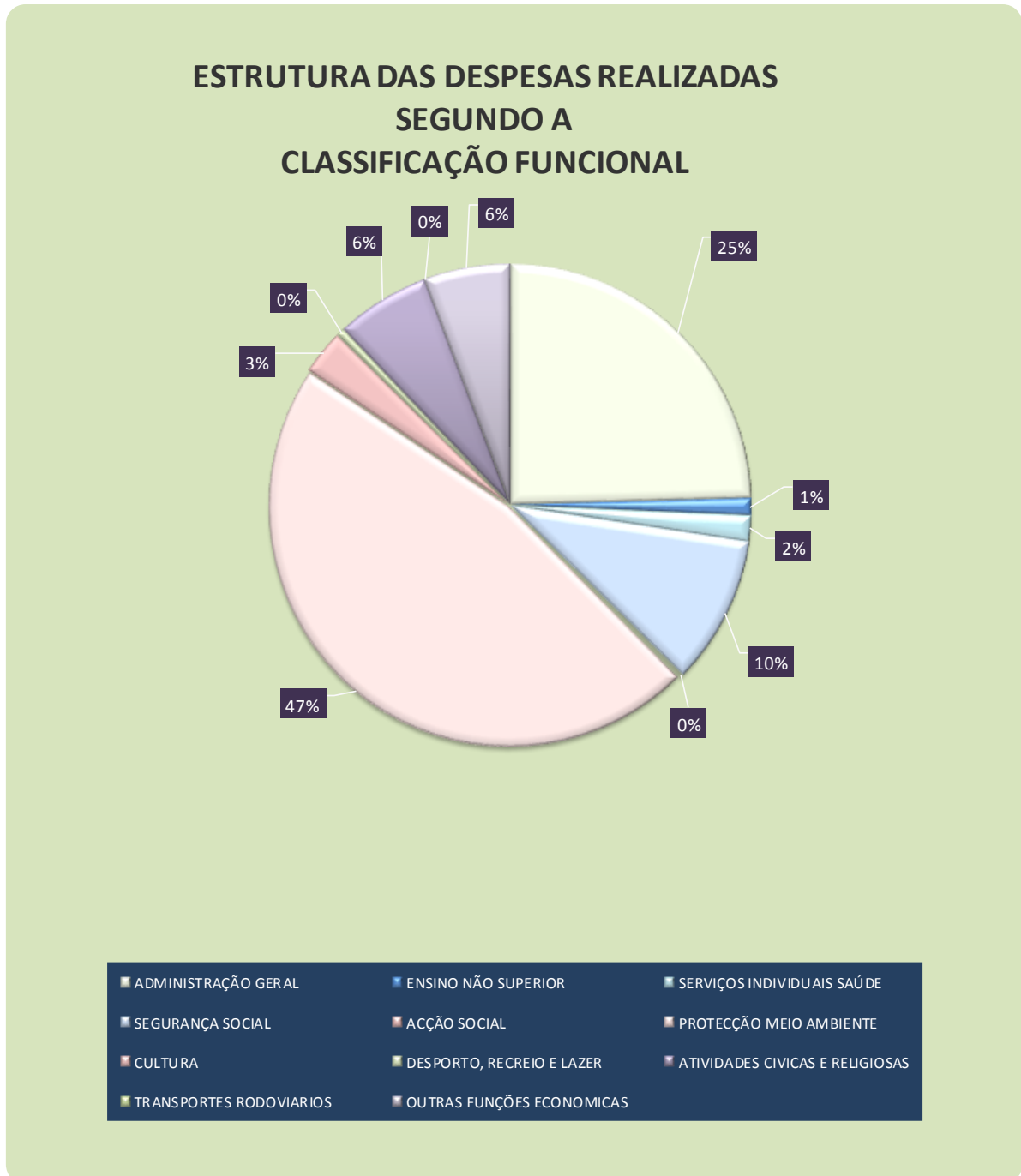

2.1.4.9. Síntese da análise geral das despesas com funções

Sendo a classificação funcional aquela que nos permite fazer leituras corretas da aplicação política dos recursos postos à disposição das autarquias, esta síntese permite visualizar, rapidamente, o peso dos gastos em cada uma das funções que integram os objetivos autárquicos.

Permite-nos, também, o conhecimento sobre o grau de desenvolvimento de uma comunidade, a nível de freguesia, resultante da forma como a Junta de Freguesia gere a aplicação dos dinheiros públicos nas funções autárquicas através da leitura dos gastos *per capita* face à população da freguesia.

Funções Autárquicas	Valores em euros	%	Valores em euros per capita 21.026 hab.
Serviços Gerais da Administração Autárquica	202.100,45	24,57%	9,61
Educação	8.816,22	1,08%	0,42
Saúde	14.317,03	1,75%	0,68
Segurança e Ação Social	83.709,70	10,18%	3,98
Habituação e serviços coletivos	385.055,59	46,82%	18,31
Serviços culturais, recreativos e religiosos	81.273,07	9,89%	3,87
Transportes e Comunicações	0,00	0,00%	0,0
Outras funções económicas	47.032,88	5,72%	2,24
TOTAL	822.304,94	100,00%	39,11

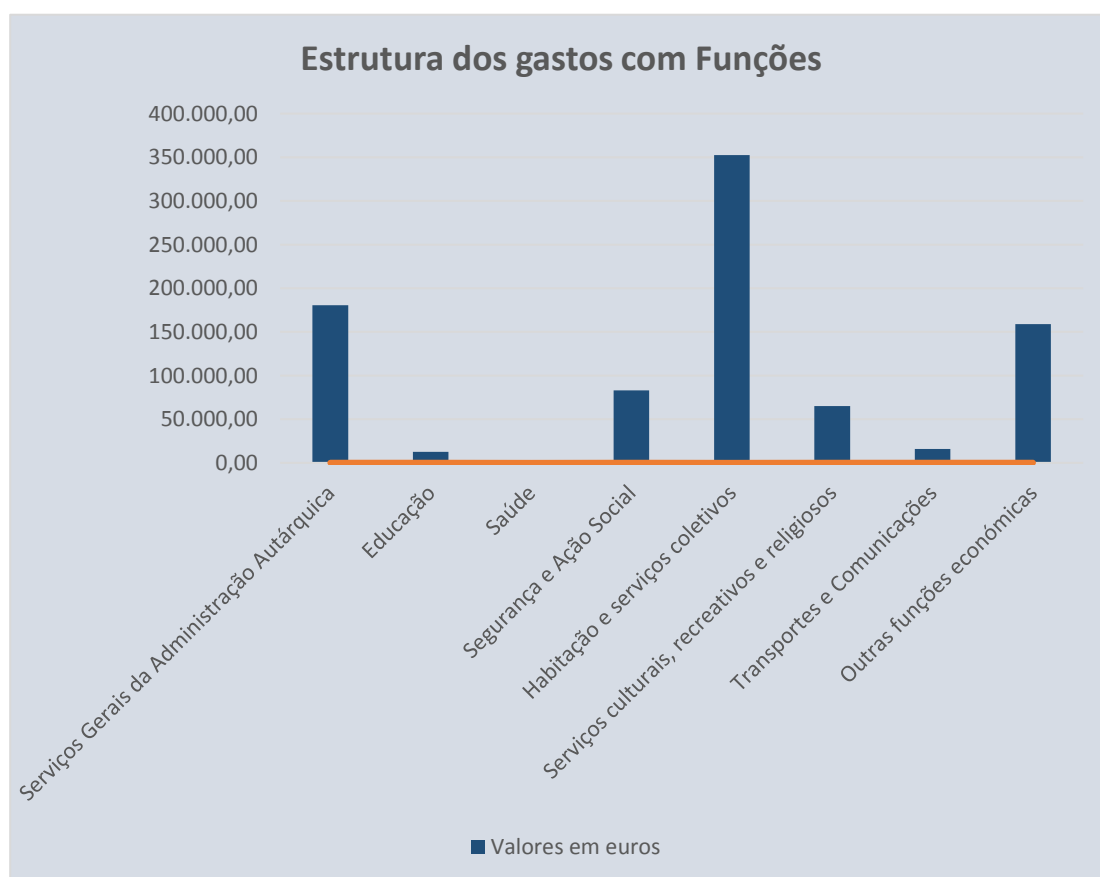

2.2. SÍNTESE DA ATIVIDADE DESENVOLVIDA EM 2018 E FACTOS RELEVANTES VERIFICADOS APÓS O ENCERRAMENTO DO EXERCÍCIO

Os indicadores extraídos deste importante documento, conforme pode ser observado, refletem um acréscimo de receita de 5,51% e o respeito pelo princípio do equilíbrio orçamental entre receitas e despesas.

Com a ajuda de um sistema próprio de Contabilidade de Custos constata-se um cumprimento equilibrado de realização das competências descentralizadas neste exercício de 2018, tal como já aconteceu em 2017, em que não houve desperdício de recursos postos à disposição da Junta de Freguesia, não incorrendo no risco da eventualidade de se ter que devolver remanescentes, como acontece noutros Municípios, pelo que continuaremos a dispor de uma situação favorável, em futuras negociações com a Câmara Municipal, no sentido de negociar valores de recursos mais consentâneos com as necessidades sociais da Freguesia, dada a capacidade de realização demonstrada e o rigor posto na forma como prestamos as contas à Câmara Municipal.

Em Junho de 2018, foi já possível ajustar as delegações de competências, com contributos e propostas no sentido de melhor servir as populações, na optimização de meios financeiros, técnicos e humanos, tendo esta Junta de Freguesia demonstrado pela sua atividade, a capacidade em realizações de grande importância cultural e social.

Atividade essa da qual salientamos alguns dos trabalhos mais relevantes:

A. Relatório das diversas atividades e trabalhos realizados na freguesia

- Manutenção de calçada em vários locais da Freguesia
- Pintura de estacionamento na Rua Bairro Nascente
- Reparação de peanha na Av. da Flamengo
- Pintura dos muros do Campo de Jogos no Bairro Nascente
- Limpeza de talude e plantação de arbustos na Rua Almada Negreiros
- Execução de trabalhos de manutenção, corte de árvores e arbustos em espaços verdes da responsabilidade da autarquia
- Trabalhos de limpeza de valetas e bermas
- Arranjo de entrada de garagem na urbanização da Flamengo
- Colocação de telhado na arrecadação de máquinas no pátio da Junta
- Reparações diversas em escolas do 1º ciclo e jardins infantis ao abrigo do contrato de delegações de competências
- Reparações em parques infantis
- Pintura de estacionamento na Rua Olival de Fora, Cabo de Vialonga
- Construção de base para contentores de RSU na Rua Batista Pereira na Granja
- Compra de fardamento de inverno e calçado para o pessoal operacional
- Pintura de estacionamento na zona central no Largo da Granja
- Colocação de espelho parabólico na Rua do Castelo

JUNTA DE FREGEUSAI DE VIALONGA

- Reparação de passeio junto ao Bazar, no Gentil
 - Desmatção de terrenos diversas localidades
 - Substituição do telhado da oficina da Junta
 - Colocação de pilaretes em vários locais da Freguesia
 - Pintura de diversos bancos e mesas em espaço público
 - Substituição do telhado do Centro Geracional na Verdelha do Ruivo
 - Pintura do Centro Geracional na Verdelha do Ruivo
 - Substituição de sinalização informativa e de identificação dos locais da Freguesia
 - Compra de um novo trator corta relva para a manutenção de espaços verdes
 - Compra de máquina para pintura de vias
 - Compra de aspirador de folhas
 - Colocação de plantas em espaços verdes da nossa responsabilidade
 - Realização de debate sobre o ORÇAMENTO E PROGRAMA para 2019, aberto à população
-
- **B. Relatório dos eventos realizados no período de 01 de Janeiro a 31 de Dezembro, no âmbito da Actividade Cultural, Recreativa e Desportiva.**
- Distribuição de géneros alimentícios oferecidos pela Central de Cervejas
 - Comemoração do 11º aniversário do MAFV
 - Celebração do Protocolo de cedência de espaço ao Grupo 189 dos Escoteiros de Portugal
 - Desfile de Carnaval – iniciativa que envolve as crianças do 1º ciclo, IPSS e outras instituições da Freguesia, procurando partir do imaginário e envolver toda a comunidade.
 - Comemoração do Dia Internacional da Mulher – este ano associou-se o Projeto VEM com exposição fotográfica dedicada à Mulher
 - Comemoração do 20º aniversário do Grupo 189 dos Escoteiros de Portugal – com apoio na logística da exposição comemorativa que decorreu no Salão Nobre.
 - Comemorações do 44º Aniversário da Revolução de Abril – com destaque para a exposição e atribuição do prémio ao vencedor do concurso “Cartaz de Abril”, uma parceria com o Curso Profissional Técnico de Desenho Gráfico da Escola EB 2,3 de Vialonga.
 - Feirinha das Escolas – iniciativa com as escolas do 1º. Ciclo da Freguesia
 - Vialonguítadas 2018 – início das competições com destaque para a Caminhada da Liberdade, 11º Passeio de BTT, Mega Aula de Zumba e Festival de Natação.
 - 1º Concurso de Bandas de Garagem, iniciativa em parceria com o Projeto VEM que procurou divulgar as bandas desconhecidas da Freguesia e muitas outras que aderiram ao projecto.
 - 2ª Mostra do Teatro – iniciativa também em parceria com o Projeto VEM, com 4 peças de teatro descentralizadas em salas diferentes da Freguesia.

JUNTA DE FREGEUSA DE VIALONGA

- 3º Vialonga Fest – evento de rock que ano após ano marca o calendário das iniciativas culturais da Freguesia.
- Festa da Criança para comemoração do Dia Internacional da Criança – iniciativa realizada em colaboração com diversas estruturas da Freguesia.
- Apoio à realização das diversas Festas dos Santos Populares, nomeadamente do Corpo Nacional de Escutas - Agrupamento 342 de Vialonga, ABEIV e outras coletividades.
- Concerto de Verão com Orquestra de Vialonga – cancelado devido ao mau tempo
- Festas Populares de Vialonga e em Honra da Nossa Senhora d'Assunção – evento marcado por forte adesão da população e de visitantes que transformaram as noites das Festas em momentos altos de grande divertimento e entusiasmo.
Nota especial para um maior envolvimento do movimento associativo que animaram e dinamizaram o espaço arraial.
- Exposição “Gentes e Locais em 30 Imagens” – iniciativa em parceria com a Ilustra-Associação de Imagem de Vialonga, procurando atualizar registos e conhecimento dos locais da Freguesia. Emissão de postais que estiveram presentes na exposição.
- Apoio logístico à realização das festas anuais das localidades da Granja e Santa Eulália
- Comemoração do Dia do Idoso com um convívio em que participaram várias centenas de idosos da Freguesia
- Assinatura do Protocolo entre Junta de Freguesia de Vialonga e a Ilustra-Associação de Imagem de Vialonga para cedência de espaço a esta nova associação da Freguesia
- Apoio à realização do evento UBUNTU com a cedência de uma carrinha
- Apoio na cedência de instalações para a realização de atividades do grupo 189 e agrupamento 342 dos Escuteiros
- Apoio à realização do Colóquio do MAFV “Apoio Municipal a obras comparticipadas pela Administração Central: o que inovar?”
- Apoio à realização do 1º encontro nacional de Airsoft realizado no Salão Nobre da Junta de Freguesia
- Cedência de transporte à Igreja e Associação de Africanos para recolha de bens do Banco Alimentar
- Cedência de transporte ao Grupo Desportivo de Vialonga para transporte de atletas
- Cedência de transporte à Casa do Povo de Vialonga

JUNTA DE FREGUESIA DE VIALONGA

3. OUTROS DOCUMENTOS DE ELABORAÇÃO OBRIGATÓRIA

A informação relativa à prestação de contas, em cujo regime esta Junta de Freguesia está legalmente enquadrada insere-se em documentos que obedecem a modelos uniformes de acordo com os pontos 5, 7 e 8 do Pocal e a instruções do Tribunal de Contas, apresentados nos mapas que a seguir integram este conjunto de documentos de apresentação de contas a que a Junta de Freguesia está obrigada a tratar:

3.1. MAPAS DE INFORMAÇÃO ORÇAMENTAL

3.1.1. Mapa de controlo orçamental das receitas

Trata-se de um mapa que tem como finalidade permitir o controlo da receita durante o exercício, com a desagregação das rubricas económicas, idêntica à do orçamento;

3.1.2. Mapa de controlo orçamental das despesas (orgânica/económica)

Mapa que tem como finalidade permitir o controlo da execução orçamental da despesareceita durante o exercício, com nível de desagregação idêntico ao do orçamento;

3.1.3. Mapa de controlo orçamental das despesas (só com a classificação económica)

Mapa que nos dá possibilidade de conhecer o controlo orçamental da despesa desagregada das unidades orgânicas, como se o orçamento fosse construído e executado sem unidades orgânicas;

3.1.4. Execução anual do P.P.I.

Este mapa tem como finalidade permitir o controlo da execução do plano plurianual de investimentos, facultando informação sobre cada programa e projeto/ação de investimentos;

3.1.5. Execução anual do P.P.A

Mapa que possibilita a inserção de atividades no plano plurianual que não se inscreve em despesas de investimentos onde podemos analisar todas as atividades que, obviamente, se enquadram nos objetivos de uma autarquia, pois nenhuma delas é irrelevante, mesmo que constituam atividades-meio;

3.1.6. Mapa de transferências concedidas

Mapa que compreende as transferências concedidas às diversas entidades institucionais durante o exercício;

3.2. MAPAS DE INFORMAÇÃO FINANCEIRA

3.2.1. Mapas dos fluxos de caixa (resumo e desenvolvidos)

Mapa onde se evidenciam os saldos da gerência anterior e para a gerência seguinte, desagregados de acordo com a sua proveniência (operações orçamentais e operações de tesouraria) e os movimentos de receita e despesa de acordo com a discriminação constante do orçamento;

3.2.2. Análise da evolução dos fluxos de caixa, respeitantes a operações orçamentais, por anos e mandatos

Através deste mapa é possível estabelecermos comparações entre os movimentos financeiros anuais e por mandatos.

3.2.3. Mapa de operações de tesouraria

Mapa que apresenta o movimento de entrada e saída de fundos por operações de tesouraria, que correspondem a cobranças que os serviços autárquicos realizam para terceiros;

3.2.4. Reconciliações bancárias

Acompanhadas de síntese que agrega os valores das diversas reconciliações;

3.2.5. Resumo diário de tesouraria (do último dia do exercício)

Documento diário de todos os movimentos de tesouraria e correspondentes saldos. Os registos efetuados nestes documentos deverão refletir o valor global dos movimentos financeiros de entradas e saídas de valores de tesouraria, seja em disponibilidades seja em documentos. Fornece, pois, informações relativas aos valores à guarda do tesoureiro, bem como os valores depositados nos bancos.

3.2.6 Termo de contagem de valores (do último dia do exercício)

Regista a existência física dos valores à guarda da responsável pela tesouraria e os saldos bancários:

3.3. OUTROS DOCUMENTOS EXIGIDOS

3.3.1. Ata da reunião do Executivo da votação

Documento que comprova a aprovação dos documentos de prestação de contas pela Junta de Freguesia, como órgão executivo da Freguesia;

3.3.2. Relação nominal dos responsáveis

Dá a conhecer os elementos que integram o órgão executivo responsável pela aprovação dos documentos de prestação de contas;

3.3.3. Caracterização da entidade

De acordo com o ponto 8.1 do Pocal, é obrigatória a seguinte apresentação da caracterização da entidade (redação do DL 54-A/99):

- 8.1.1 — Identificação (designação, número de identificação fiscal, endereço, regime financeiro e outros elementos de identificação).
- 8.1.2 — Legislação (constituição, orgânica e funcionamento, quando aplicável).
- 8.1.3 — Estrutura organizacional efetiva (organograma e, quando aplicável, a indicação dos órgãos de natureza consultiva e de fiscalização).
- 8.1.4 — Descrição sumária das atividades.
- 8.1.5 — Recursos humanos — identificação do presidente e demais membros do órgão executivo e, quando aplicável, dos responsáveis pela direção da entidade.
- 8.1.6 — Organização contabilística: Breve descrição das principais características do sistema informático utilizado/existente; Demonstrações financeiras intervalares, quando existirem; Existência ou não de descentralização contabilística e, em caso afirmativo, breve descrição do sistema utilizado e do modo de articulação com a contabilidade central.
- 8.1.7 — Outra informação considerada relevante.

3.3.4. Norma de Controlo Interno e suas alterações

Engloba, designadamente, o plano de organização, políticas, métodos e procedimentos de controlo, bem como todos os métodos e procedimentos definidos pelos responsáveis autárquicos que contribuam para assegurar o desenvolvimento das atividades de forma ordenada e eficiente, no estrito respeito pelo princípio da segregação de funções;

Classificação Inicial: 0102020000 Final: 999999999999999999

Ano: 2018

Data inicial: 01/01/2018 Final: 31/12/2018

Unidade (EUR)

CLASSIFICAÇÃO ECONÓMICA		Previsões corrigidas	Receitas por cobrar no início do ano	Receitas liquidadas	Liquidações anuladas	Receitas cobradas brutas	Reembolsos restituições		Receita cobrada liquida	Receita por cobrar no final do ano	Grau exec. orçamental receitas
Código	Descrição						Emitidos	Pagos			
010000000	Impostos Directos	21.500,00	0,00	22.975,52	0,00	22.975,52	0,00	0,00	22.975,52	0,00	106,86
010200000	Outros	21.500,00	0,00	22.975,52	0,00	22.975,52	0,00	0,00	22.975,52	0,00	106,86
0102020000	Imposto Municipal sobre Imóveis	21.500,00	0,00	22.975,52	0,00	22.975,52	0,00	0,00	22.975,52	0,00	106,86
020000000	Impostos indirectos	88.803,00	0,00	115.575,53	0,00	115.575,53	0,00	0,00	115.575,53	0,00	130,15
020200000	Outros	88.803,00	0,00	115.575,53	0,00	115.575,53	0,00	0,00	115.575,53	0,00	130,15
0202060000	Impostos indirectos específicos das autarquias locais	88.803,00	0,00	115.575,53	0,00	115.575,53	0,00	0,00	115.575,53	0,00	130,15
0202060100	Mercados e feiras	5.800,00	0,00	5.022,57	0,00	5.022,57	0,00	0,00	5.022,57	0,00	86,60
0202060300	Ocupação da via pública	28.000,00	0,00	35.944,82	0,00	35.944,82	0,00	0,00	35.944,82	0,00	128,37
0202060400	Canídeos	1,00	0,00	0,00	0,00	0,00	0,00	0,00	0,00	0,00	0,00
0202060500	Publicidade	55.000,00	0,00	74.257,80	0,00	74.257,80	0,00	0,00	74.257,80	0,00	135,01
0202060900	Certificação de documentos	1,00	0,00	78,03	0,00	78,03	0,00	0,00	78,03	0,00	7.803,00
0202069900	Outros	1,00	0,00	272,31	0,00	272,31	0,00	0,00	272,31	0,00	27.231,00
040000000	Taxas, multas e outras penalidades	8.657,00	0,00	8.146,81	0,00	8.146,81	0,00	0,00	8.146,81	0,00	94,11
040100000	Taxas	8.555,00	0,00	8.046,71	0,00	8.046,71	0,00	0,00	8.046,71	0,00	94,06
0401230000	Taxas específicas das autarquias locais	8.555,00	0,00	8.046,71	0,00	8.046,71	0,00	0,00	8.046,71	0,00	94,06
0401230100	Mercados e feiras	4,00	0,00	0,00	0,00	0,00	0,00	0,00	0,00	0,00	0,00
0401230300	Ocupação da via pública	1.500,00	0,00	649,52	0,00	649,52	0,00	0,00	649,52	0,00	43,30
0401230400	Canídeos	5.000,00	0,00	5.066,02	0,00	5.066,02	0,00	0,00	5.066,02	0,00	101,32
0401230800	Certificação de documentos	50,00	0,00	0,00	0,00	0,00	0,00	0,00	0,00	0,00	0,00
0401230900	Atestados	2.000,00	0,00	2.331,17	0,00	2.331,17	0,00	0,00	2.331,17	0,00	116,56
0401239900	Outras	1,00	0,00	0,00	0,00	0,00	0,00	0,00	0,00	0,00	0,00
040200000	Multas e outras penalidades	102,00	0,00	100,10	0,00	100,10	0,00	0,00	100,10	0,00	98,14
0402010000	Juros de mora	100,00	0,00	100,10	0,00	100,10	0,00	0,00	100,10	0,00	100,10
0402040000	Coimas e penalidades por contra-ordenações	1,00	0,00	0,00	0,00	0,00	0,00	0,00	0,00	0,00	0,00
0402990000	Multas e penalidades diversas	1,00	0,00	0,00	0,00	0,00	0,00	0,00	0,00	0,00	0,00
050000000	Rendimentos da propriedade	50,00	0,00	0,00	0,00	0,00	0,00	0,00	0,00	0,00	0,00
050200000	Juros - Sociedades financeiras	50,00	0,00	0,00	0,00	0,00	0,00	0,00	0,00	0,00	0,00
0502010000	Bancos e outras instituições financeiras	50,00	0,00	0,00	0,00	0,00	0,00	0,00	0,00	0,00	0,00
060000000	Transferências correntes	683.830,68	0,00	689.717,99	0,00	689.717,99	0,00	0,00	689.717,99	0,00	100,86
060300000	Administração central	165.397,00	0,00	163.319,37	0,00	163.319,37	0,00	0,00	163.319,37	0,00	98,74
0603010000	Estado	165.397,00	0,00	163.319,37	0,00	163.319,37	0,00	0,00	163.319,37	0,00	98,74
0603010400	Fundo de Financiamento das Freguesias	132.396,00	0,00	129.543,67	0,00	129.543,67	0,00	0,00	129.543,67	0,00	97,85
0603010500	DGAL - Regime permanencia	33.000,00	0,00	33.775,70	0,00	33.775,70	0,00	0,00	33.775,70	0,00	102,35
0603019900	Outras	1,00	0,00	0,00	0,00	0,00	0,00	0,00	0,00	0,00	0,00
060500000	Administração local	513.432,68	0,00	506.089,02	0,00	506.089,02	0,00	0,00	506.089,02	0,00	98,57
0605010000	Continente	513.432,68	0,00	506.089,02	0,00	506.089,02	0,00	0,00	506.089,02	0,00	98,57
0605010100	C.M. VFXIRA - Acordos de Execução	422.777,34	0,00	422.777,34	0,00	422.777,34	0,00	0,00	422.777,34	0,00	100,00
0605010200	C.M. VFXIRA - Contratos Interadministrativos	90.651,30	0,00	83.311,68	0,00	83.311,68	0,00	0,00	83.311,68	0,00	91,90
0605010300	C.M. VFXIRA - Outras	2,00	0,00	0,00	0,00	0,00	0,00	0,00	0,00	0,00	0,00
0605019900	Outras Transferências	2,00	0,00	0,00	0,00	0,00	0,00	0,00	0,00	0,00	0,00

Classificação Inicial: 0102020000 Final: 999999999999999999

Ano: 2018

Data inicial: 01/01/2018 Final: 31/12/2018

Unidade (EUR)

CLASSIFICAÇÃO ECONÓMICA		Previsões corrigidas	Receitas por cobrar no início do ano	Receitas liquidadas	Liquidações anuladas	Receitas cobradas brutas	Reembolsos restituições		Receita cobrada liquida	Receita por cobrar no final do ano	Grau exec. orçamental receitas
Código	Descrição						Emitidos	Pagos			
060600000	Segurança social	5.001,00	0,00	20.309,60	0,00	20.309,60	0,00	0,00	20.309,60	0,00	406,11
060604000	Outras transferências	5.001,00	0,00	20.309,60	0,00	20.309,60	0,00	0,00	20.309,60	0,00	406,11
0606040100	Instituto Emprego e Formação Profissional	5.000,00	0,00	20.309,60	0,00	20.309,60	0,00	0,00	20.309,60	0,00	406,19
0606049900	Outras	1,00	0,00	0,00	0,00	0,00	0,00	0,00	0,00	0,00	0,00
070000000	Venda de bens e serviços correntes	14.661,00	0,00	14.992,28	0,00	14.992,28	0,00	0,00	14.992,28	0,00	102,26
070100000	Venda de bens	101,00	0,00	1.341,75	0,00	1.341,75	0,00	0,00	1.341,75	0,00	1.328,47
0701030000	Publicações e impressos	1,00	0,00	11,20	0,00	11,20	0,00	0,00	11,20	0,00	1.120,00
0701050000	Bens inutilizados	100,00	0,00	1.330,55	0,00	1.330,55	0,00	0,00	1.330,55	0,00	1.330,55
070200000	Serviços	14.554,00	0,00	13.649,73	0,00	13.649,73	0,00	0,00	13.649,73	0,00	93,79
070208000	Serviços sociais, recreativos, culturais e de desporto	102,00	0,00	0,00	0,00	0,00	0,00	0,00	0,00	0,00	0,00
070208030	Serviços culturais	51,00	0,00	0,00	0,00	0,00	0,00	0,00	0,00	0,00	0,00
0702080302	Casa da Juventude	50,00	0,00	0,00	0,00	0,00	0,00	0,00	0,00	0,00	0,00
0702080399	Outros	1,00	0,00	0,00	0,00	0,00	0,00	0,00	0,00	0,00	0,00
0702080500	Cedência de instalações	50,00	0,00	0,00	0,00	0,00	0,00	0,00	0,00	0,00	0,00
0702089900	Outros	1,00	0,00	0,00	0,00	0,00	0,00	0,00	0,00	0,00	0,00
070209000	Serviços específicos das autarquias	14.452,00	0,00	13.649,73	0,00	13.649,73	0,00	0,00	13.649,73	0,00	94,45
0702090200	Resíduos sólidos	700,00	0,00	0,00	0,00	0,00	0,00	0,00	0,00	0,00	0,00
0702090500	Cemitérios	13.750,00	0,00	13.648,13	0,00	13.648,13	0,00	0,00	13.648,13	0,00	99,26
0702090700	Parques de estacionamento	1,00	0,00	0,00	0,00	0,00	0,00	0,00	0,00	0,00	0,00
0702099900	Outros	1,00	0,00	1,60	0,00	1,60	0,00	0,00	1,60	0,00	160,00
070300000	Rendas	6,00	0,00	0,80	0,00	0,80	0,00	0,00	0,80	0,00	13,33
0703010000	Habitacões	5,00	0,00	0,80	0,00	0,80	0,00	0,00	0,80	0,00	16,00
0703990000	Outras	1,00	0,00	0,00	0,00	0,00	0,00	0,00	0,00	0,00	0,00
080000000	Outras receitas correntes	7.854,00	0,00	13.410,69	0,00	13.410,69	0,00	0,00	13.410,69	0,00	170,75
080100000	Outras	7.854,00	0,00	13.410,69	0,00	13.410,69	0,00	0,00	13.410,69	0,00	170,75
080199000	Outras	7.854,00	0,00	13.410,69	0,00	13.410,69	0,00	0,00	13.410,69	0,00	170,75
0801990100	Indemnizações por deterioração, roubo e extravio de bens patrimoniais	1,00	0,00	0,00	0,00	0,00	0,00	0,00	0,00	0,00	0,00
0801990200	Indemnizações de estragos provocados por outrém em viaturas ou em quaisquer	1,00	0,00	0,00	0,00	0,00	0,00	0,00	0,00	0,00	0,00
0801990500	Donativos e Ofertas de Empresas	1,00	0,00	0,00	0,00	0,00	0,00	0,00	0,00	0,00	0,00
0801990600	Donativos de Particulares	1,00	0,00	0,00	0,00	0,00	0,00	0,00	0,00	0,00	0,00
0801990700	Indemnizações de C. Seguros	500,00	0,00	5.245,89	0,00	5.245,89	0,00	0,00	5.245,89	0,00	1.049,18
0801999900	Diversas	7.350,00	0,00	8.164,80	0,00	8.164,80	0,00	0,00	8.164,80	0,00	111,09
100000000	Transferências de capital	5,00	0,00	16.666,66	0,00	16.666,66	0,00	0,00	16.666,66	0,00	333.333,20
100500000	Administração local	5,00	0,00	16.666,66	0,00	16.666,66	0,00	0,00	16.666,66	0,00	333.333,20
100501000	Continente	5,00	0,00	16.666,66	0,00	16.666,66	0,00	0,00	16.666,66	0,00	333.333,20
1005010200	C.M. VFXIRA - Obras	5,00	0,00	16.666,66	0,00	16.666,66	0,00	0,00	16.666,66	0,00	333.333,20
150000000	Reposições não abatidas nos pagamentos	5,00	0,00	619,87	0,00	619,87	0,00	0,00	619,87	0,00	12.397,40
150100000	Reposições não abatidas nos pagamentos	5,00	0,00	619,87	0,00	619,87	0,00	0,00	619,87	0,00	12.397,40

Classificação Inicial: 0102020000 Final: 999999999999999999

Ano: 2018

Data inicial: 01/01/2018 Final: 31/12/2018

Unidade (EUR)

CLASSIFICAÇÃO ECONÓMICA		Previsões corrigidas	Receitas por cobrar no início do ano	Receitas liquidadas	Liquidações anuladas	Receitas cobradas brutas	Reembolsos restituições		Receita cobrada liquida	Receita por cobrar no final do ano	Grau exec. orçamental receitas
Código	Descrição						Emitidos	Pagos			
1501010000	Reposições não abatidas nos pagamentos	5,00	0,00	619,87	0,00	619,87	0,00	0,00	619,87	0,00	12.397,40
	Sub-Total das Receitas Orçamentais	825.365,68	0,00	882.105,35	0,00	882.105,35	0,00	0,00	882.105,35	0,00	106,87
1600000000	Saldo da gerência anterior	81.186,47	0,00	81.186,47	0,00	81.186,47	0,00	0,00	81.186,47	0,00	100,00
1601000000	Saldo orçamental	81.186,47	0,00	81.186,47	0,00	81.186,47	0,00	0,00	81.186,47	0,00	100,00
1601010000	Na posse do serviço	81.186,47	0,00	81.186,47	0,00	81.186,47	0,00	0,00	81.186,47	0,00	100,00
	Total Saldo da Gerência Anterior	81.186,47	0,00	81.186,47	0,00	81.186,47	0,00	0,00	81.186,47	0,00	100,00
	Total Geral	906.552,15	0,00	963.291,82	0,00	963.291,82	0,00	0,00	963.291,82	0,00	106,26

Código Orgânico: 010000 ADMINISTRAÇÃO AUTÁRQUICA

Classificação inicial:0100000000 Final:99999999999999999999

Ano:2018

Data inicial: 01/01/2018

Final: 31/12/2018

(Unidade:EUR)

CLASSIFICAÇÃO ECONÓMICA		Dotações Corrigidas	Compromissos assumidos			Despesas Pagas	Diferenças			Grau exerc. orçamental despesas
Código	Descrição		Exercício	Exercícios futuros	Total		Dotação não comprometida	Saldo	Comp. por pagar	
010000000	Despesas com o pessoal	57.370,00	56.975,38	0,00	56.975,38	56.975,38	394,62	394,62	0,00	99,31
010100000	Remunerações certas e permanentes	47.770,00	47.444,84	0,00	47.444,84	47.444,84	325,16	325,16	0,00	99,32
010101000	Titulares de órgãos de soberania e membros de órgãos autárquicos	26.100,00	26.005,80	0,00	26.005,80	26.005,80	94,20	94,20	0,00	99,64
010101010	Regime de permanencia	20.200,00	20.144,04	0,00	20.144,04	20.144,04	55,96	55,96	0,00	99,72
010101020	Sem Regime de permanencia	5.900,00	5.861,76	0,00	5.861,76	5.861,76	38,24	38,24	0,00	99,35
010107000	Pessoal em regime de tarefa ou avença	11.100,00	11.051,86	0,00	11.051,86	11.051,86	48,14	48,14	0,00	99,57
010111000	Representação	5.870,00	5.865,96	0,00	5.865,96	5.865,96	4,04	4,04	0,00	99,93
010113000	Subsidio de refeição	1.200,00	1.163,88	0,00	1.163,88	1.163,88	36,12	36,12	0,00	96,99
010114000	Subsídio de férias e de Natal	3.500,00	3.357,34	0,00	3.357,34	3.357,34	142,66	142,66	0,00	95,92
010200000	Abonos variáveis ou eventuais	2.300,00	2.238,19	0,00	2.238,19	2.238,19	61,81	61,81	0,00	97,31
010213000	Outros suplementos e prémios	2.300,00	2.238,19	0,00	2.238,19	2.238,19	61,81	61,81	0,00	97,31
010213020	Outros	2.300,00	2.238,19	0,00	2.238,19	2.238,19	61,81	61,81	0,00	97,31
0102130201	Senhas de Presença - Junta e Assembleia Freguesia	2.300,00	2.238,19	0,00	2.238,19	2.238,19	61,81	61,81	0,00	97,31
010300000	Segurança social	7.300,00	7.292,35	0,00	7.292,35	7.292,35	7,65	7,65	0,00	99,90
010305000	Contribuições para a segurança social	7.000,00	6.992,35	0,00	6.992,35	6.992,35	7,65	7,65	0,00	99,89
010305020	Segurança Social do pessoal em regime de contrato de trabalho em funções públicas	7.000,00	6.992,35	0,00	6.992,35	6.992,35	7,65	7,65	0,00	99,89
0103050202	Segurança Social - Regime Geral	7.000,00	6.992,35	0,00	6.992,35	6.992,35	7,65	7,65	0,00	99,89
010309000	Seguros	300,00	300,00	0,00	300,00	300,00	0,00	0,00	0,00	100,00
010309010	Seguros de Acidentes de trabalho	300,00	300,00	0,00	300,00	300,00	0,00	0,00	0,00	100,00
020000000	Aquisição de bens e serviços	34.152,00	26.220,36	0,00	26.220,36	26.220,36	7.931,64	7.931,64	0,00	76,78
020100000	Aquisição de bens	3.150,00	2.554,52	0,00	2.554,52	2.554,52	595,48	595,48	0,00	81,10
020102000	Combustíveis e lubrificantes	2.150,00	1.965,53	0,00	1.965,53	1.965,53	184,47	184,47	0,00	91,42
020102020	Gasóleo	2.150,00	1.965,53	0,00	1.965,53	1.965,53	184,47	184,47	0,00	91,42
020119000	Artigos honoríficos e de decoração	500,00	115,62	0,00	115,62	115,62	384,38	384,38	0,00	23,12
Total / Transporte: 010000		60.020,00	59.056,53	0,00	59.056,53	59.056,53	963,47	963,47	0,00	98,39
Total Geral / Transporte		60.020,00	59.056,53	0,00	59.056,53	59.056,53	963,47	963,47	0,00	98,39

Código Orgânico: 010000 ADMINISTRAÇÃO AUTÁRQUICA

Classificação inicial:0100000000 Final:9999999999999999999

Ano:2018

Data inicial: 01/01/2018

Final: 31/12/2018

(Unidade:EUR)

CLASSIFICAÇÃO ECONÓMICA		Dotações Corrigidas	Compromissos assumidos			Despesas Pagas	Diferenças			Grau exerc. orçamental despesas
Código	Descrição		Exercício	Exercícios futuros	Total		Dotação não comprometida	Saldo	Comp. por pagar	
0201210000	Outros bens	500,00	473,37	0,00	473,37	473,37	26,63	26,63	0,00	94,67
0201219900	Outros	500,00	473,37	0,00	473,37	473,37	26,63	26,63	0,00	94,67
0202000000	Aquisição de serviços	31.002,00	23.665,84	0,00	23.665,84	23.665,84	7.336,16	7.336,16	0,00	76,34
0202090000	Comunicações	2.600,00	2.500,00	0,00	2.500,00	2.500,00	100,00	100,00	0,00	96,15
0202090200	Telefones móveis	2.600,00	2.500,00	0,00	2.500,00	2.500,00	100,00	100,00	0,00	96,15
0202120000	Seguros	2.800,00	2.785,18	0,00	2.785,18	2.785,18	14,82	14,82	0,00	99,47
0202130000	Deslocações e estadas	100,00	47,04	0,00	47,04	47,04	52,96	52,96	0,00	47,04
0202140000	Estudos, pareceres, projectos e consultadoria	18.500,00	15.628,38	0,00	15.628,38	15.628,38	2.871,62	2.871,62	0,00	84,48
0202140200	T.O.C.	6.000,00	5.904,00	0,00	5.904,00	5.904,00	96,00	96,00	0,00	98,40
0202140400	Assessoria Administrativa	11.500,00	9.724,38	0,00	9.724,38	9.724,38	1.775,62	1.775,62	0,00	84,56
0202149900	Outros	1.000,00	0,00	0,00	0,00	0,00	1.000,00	1.000,00	0,00	0,00
0202150000	Formação	1,00	0,00	0,00	0,00	0,00	1,00	1,00	0,00	0,00
0202170000	Publicidade	1.250,00	872,54	0,00	872,54	872,54	377,46	377,46	0,00	69,80
0202200000	Outros trabalhos especializados	5.751,00	1.832,70	0,00	1.832,70	1.832,70	3.918,30	3.918,30	0,00	31,87
0202200100	Boletim informativo da Junta	5.750,00	1.832,70	0,00	1.832,70	1.832,70	3.917,30	3.917,30	0,00	31,87
0202209900	Outros	1,00	0,00	0,00	0,00	0,00	1,00	1,00	0,00	0,00
0400000000	Transferências correntes	1.351,00	1.204,09	0,00	1.204,09	1.204,09	146,91	146,91	0,00	89,13
0405000000	Administração local	850,00	834,09	0,00	834,09	834,09	15,91	15,91	0,00	98,13
0405010000	Continente	850,00	834,09	0,00	834,09	834,09	15,91	15,91	0,00	98,13
0405010500	Associações de freguesias	850,00	834,09	0,00	834,09	834,09	15,91	15,91	0,00	98,13
0407000000	Instituições sem fins lucrativos	501,00	370,00	0,00	370,00	370,00	131,00	131,00	0,00	73,85
0407010000	Instituições sem fins lucrativos	501,00	370,00	0,00	370,00	370,00	131,00	131,00	0,00	73,85
0407010400	Bombeiros Voluntários	500,00	370,00	0,00	370,00	370,00	130,00	130,00	0,00	74,00
0407019900	Outras	1,00	0,00	0,00	0,00	0,00	1,00	1,00	0,00	0,00
0600000000	Outras despesas correntes	3.001,00	1.367,20	0,00	1.367,20	1.367,20	1.633,80	1.633,80	0,00	45,56
Total / Transporte: 010000		92.873,00	84.399,83	0,00	84.399,83	84.399,83	8.473,17	8.473,17	0,00	90,88
Total Geral / Transporte		92.873,00	84.399,83	0,00	84.399,83	84.399,83	8.473,17	8.473,17	0,00	90,88

Código Orgânico: 010000 ADMINISTRAÇÃO AUTÁRQUICA

Classificação inicial:0100000000 Final:99999999999999999999

Ano:2018

Data inicial: 01/01/2018

Final: 31/12/2018

(Unidade:EUR)

CLASSIFICAÇÃO ECONÓMICA		Dotações Corrigidas	Compromissos assumidos			Despesas Pagas	Diferenças			Grau exerc. orçamental despesas
Código	Descrição		Exercício	Exercícios futuros	Total		Dotação não comprometida	Saldo	Comp. por pagar	
0602000000	Diversas	3.001,00	1.367,20	0,00	1.367,20	1.367,20	1.633,80	1.633,80	0,00	45,56
0602030000	Outras	3.001,00	1.367,20	0,00	1.367,20	1.367,20	1.633,80	1.633,80	0,00	45,56
0602030500	Outras	3.001,00	1.367,20	0,00	1.367,20	1.367,20	1.633,80	1.633,80	0,00	45,56
0602030501	Participação nas Secções de Voto	1,00	0,00	0,00	0,00	0,00	1,00	1,00	0,00	0,00
0602030504	Indemnizações	2.000,00	853,72	0,00	853,72	853,72	1.146,28	1.146,28	0,00	42,69
0602030509	Outras	1.000,00	513,48	0,00	513,48	513,48	486,52	486,52	0,00	51,35
0700000000	Aquisição de bens de capital	7.186,47	0,00	0,00	0,00	0,00	7.186,47	7.186,47	0,00	0,00
0701000000	Investimentos	7.186,47	0,00	0,00	0,00	0,00	7.186,47	7.186,47	0,00	0,00
0701030000	Edifícios	7.186,47	0,00	0,00	0,00	0,00	7.186,47	7.186,47	0,00	0,00
0701030100	Instalações de serviços	7.186,47	0,00	0,00	0,00	0,00	7.186,47	7.186,47	0,00	0,00
0800000000	Transferências de capital	2.000,00	2.000,00	0,00	2.000,00	2.000,00	0,00	0,00	0,00	100,00
0807000000	Instituições sem fins lucrativos	2.000,00	2.000,00	0,00	2.000,00	2.000,00	0,00	0,00	0,00	100,00
0807010000	Instituições sem fins lucrativos	2.000,00	2.000,00	0,00	2.000,00	2.000,00	0,00	0,00	0,00	100,00
0807010100	Bombeiros Voluntários	2.000,00	2.000,00	0,00	2.000,00	2.000,00	0,00	0,00	0,00	100,00
Total / Transporte: 010000		105.060,47	87.767,03	0,00	87.767,03	87.767,03	17.293,44	17.293,44	0,00	83,54
Total Geral / Transporte		105.060,47	87.767,03	0,00	87.767,03	87.767,03	17.293,44	17.293,44	0,00	83,54

Código Orgânico: 020000 SECRETARIA E ADMINISTRAÇÃO GERAL

Classificação inicial:0100000000 Final:99999999999999999999

Ano:2018

Data inicial: 01/01/2018

Final: 31/12/2018

(Unidade:EUR)

CLASSIFICAÇÃO ECONÓMICA		Dotações Corrigidas	Compromissos assumidos			Despesas Pagas	Diferenças			Grau exerc. orçamental despesas
Código	Descrição		Exercício	Exercícios futuros	Total		Dotação não comprometida	Saldo	Comp. por pagar	
010000000	Despesas com o pessoal	128.212,00	121.866,01	0,00	121.866,01	121.866,01	6.345,99	6.345,99	0,00	95,05
010100000	Remunerações certas e permanentes	91.605,00	90.589,50	0,00	90.589,50	90.589,50	1.015,50	1.015,50	0,00	98,89
010104000	Pessoal dos quadros - Regime de contrato individual de trabalho	72.503,00	71.817,73	0,00	71.817,73	71.817,73	685,27	685,27	0,00	99,05
010104010	Pessoal em funções	72.500,00	71.817,73	0,00	71.817,73	71.817,73	682,27	682,27	0,00	99,06
010104020	Alterações obrigatórias de posicionamento remuneratório	1,00	0,00	0,00	0,00	0,00	1,00	1,00	0,00	0,00
010104030	Alterações facultativas de posicionamento remuneratório	1,00	0,00	0,00	0,00	0,00	1,00	1,00	0,00	0,00
010104040	Recrutamento de Pessoal para novos postos de trabalho	1,00	0,00	0,00	0,00	0,00	1,00	1,00	0,00	0,00
010109000	Pessoal em qualquer outra situação	1,00	0,00	0,00	0,00	0,00	1,00	1,00	0,00	0,00
010112000	Suplementos e prémios	1,00	0,00	0,00	0,00	0,00	1,00	1,00	0,00	0,00
010113000	Subsidio de refeição	7.150,00	6.844,95	0,00	6.844,95	6.844,95	305,05	305,05	0,00	95,73
010114000	Subsidio de férias e de Natal	11.700,00	11.700,00	0,00	11.700,00	11.700,00	0,00	0,00	0,00	100,00
010115000	Remunerações por doença e maternidade / pater	250,00	226,82	0,00	226,82	226,82	23,18	23,18	0,00	90,73
010200000	Abonos variáveis ou eventuais	6.251,00	5.241,81	0,00	5.241,81	5.241,81	1.009,19	1.009,19	0,00	83,86
010202000	Horas extraordinárias	1.250,00	1.166,23	0,00	1.166,23	1.166,23	83,77	83,77	0,00	93,30
010205000	Abono para falhas	5.000,00	4.075,58	0,00	4.075,58	4.075,58	924,42	924,42	0,00	81,51
010213000	Outros suplementos e prémios	1,00	0,00	0,00	0,00	0,00	1,00	1,00	0,00	0,00
010213010	Prémios de Desempenho	1,00	0,00	0,00	0,00	0,00	1,00	1,00	0,00	0,00
010300000	Segurança social	30.356,00	26.034,70	0,00	26.034,70	26.034,70	4.321,30	4.321,30	0,00	85,76
010301000	Encargos com a saúde	8.000,00	4.013,01	0,00	4.013,01	4.013,01	3.986,99	3.986,99	0,00	50,16
010303000	Subsidio familiar a criança e jovens	1.500,00	1.166,69	0,00	1.166,69	1.166,69	333,31	333,31	0,00	77,78
010304000	Outras prestações familiares	1,00	0,00	0,00	0,00	0,00	1,00	1,00	0,00	0,00
010305000	Contribuições para a segurança social	19.500,00	19.500,00	0,00	19.500,00	19.500,00	0,00	0,00	0,00	100,00
Total / Transporte: 020000		107.357,00	101.011,01	0,00	101.011,01	101.011,01	6.345,99	6.345,99	0,00	94,09
Total Geral / Transporte		212.417,47	188.778,04	0,00	188.778,04	188.778,04	23.639,43	23.639,43	0,00	88,87

Código Orgânico: 020000 SECRETARIA E ADMINISTRAÇÃO GERAL

Classificação inicial:0100000000 Final:99999999999999999999

Ano:2018

Data inicial: 01/01/2018

Final: 31/12/2018

(Unidade:EUR)

CLASSIFICAÇÃO ECONÓMICA		Dotações Corrigidas	Compromissos assumidos			Despesas Pagas	Diferenças			Grau exerc. orçamental despesas
Código	Descrição		Exercício	Exercícios futuros	Total		Dotação não comprometida	Saldo	Comp. por pagar	
0103050200	Segurança Social do pessoal em regime contratado em funções públicas (RCTFP)	19.500,00	19.500,00	0,00	19.500,00	19.500,00	0,00	0,00	0,00	100,00
0103050201	Caixa Geral de Aposentações	19.500,00	19.500,00	0,00	19.500,00	19.500,00	0,00	0,00	0,00	100,00
0103090000	Seguros	1.355,00	1.355,00	0,00	1.355,00	1.355,00	0,00	0,00	0,00	100,00
0103090100	Seguros de Acidentes de trabalho	1.355,00	1.355,00	0,00	1.355,00	1.355,00	0,00	0,00	0,00	100,00
0200000000	Aquisição de bens e serviços	25.453,00	21.208,02	0,00	21.208,02	21.208,02	4.244,98	4.244,98	0,00	83,32
0201000000	Aquisição de bens	2.900,00	1.841,28	0,00	1.841,28	1.841,28	1.058,72	1.058,72	0,00	63,49
0201040000	Limpeza e higiene	800,00	244,36	0,00	244,36	244,36	555,64	555,64	0,00	30,55
0201080000	Material de escritório	1.300,00	850,40	0,00	850,40	850,40	449,60	449,60	0,00	65,42
0201180000	Livros e documentação técnica	50,00	30,00	0,00	30,00	30,00	20,00	20,00	0,00	60,00
0201210000	Outros bens	750,00	716,52	0,00	716,52	716,52	33,48	33,48	0,00	95,54
0201219900	Outros	750,00	716,52	0,00	716,52	716,52	33,48	33,48	0,00	95,54
0202000000	Aquisição de serviços	22.553,00	19.366,74	0,00	19.366,74	19.366,74	3.186,26	3.186,26	0,00	85,87
0202010000	Encargos das instalações	3.000,00	2.970,74	0,00	2.970,74	2.970,74	29,26	29,26	0,00	99,02
0202020000	Limpeza e higiene	1,00	0,00	0,00	0,00	0,00	1,00	1,00	0,00	0,00
0202030000	Conservação de bens	250,00	55,35	0,00	55,35	55,35	194,65	194,65	0,00	22,14
0202039900	Outros	250,00	55,35	0,00	55,35	55,35	194,65	194,65	0,00	22,14
0202050000	Locação de material de informática	1.600,00	1.192,85	0,00	1.192,85	1.192,85	407,15	407,15	0,00	74,55
0202090000	Comunicações	3.500,00	3.286,25	0,00	3.286,25	3.286,25	213,75	213,75	0,00	93,89
0202090100	Telefones fixos e internet	2.100,00	1.952,27	0,00	1.952,27	1.952,27	147,73	147,73	0,00	92,97
0202090200	Telefones móveis	900,00	843,46	0,00	843,46	843,46	56,54	56,54	0,00	93,72
0202099900	Despesas de correio e outras	500,00	490,52	0,00	490,52	490,52	9,48	9,48	0,00	98,10
0202100000	Transportes	50,00	0,00	0,00	0,00	0,00	50,00	50,00	0,00	0,00
0202100900	Outros	50,00	0,00	0,00	0,00	0,00	50,00	50,00	0,00	0,00
0202120000	Seguros	500,00	472,60	0,00	472,60	472,60	27,40	27,40	0,00	94,52
Total / Transporte: 020000		140.013,00	131.685,08	0,00	131.685,08	131.685,08	8.327,92	8.327,92	0,00	94,05
Total Geral / Transporte		245.073,47	219.452,11	0,00	219.452,11	219.452,11	25.621,36	25.621,36	0,00	89,55

Código Orgânico: 020000 SECRETARIA E ADMINISTRAÇÃO GERAL

Classificação inicial:0100000000 Final:99999999999999999999

Ano:2018

Data inicial: 01/01/2018

Final: 31/12/2018

(Unidade:EUR)

CLASSIFICAÇÃO ECONÓMICA		Dotações Corrigidas	Compromissos assumidos			Despesas Pagas	Diferenças			Grau exerc. orçamental despesas
Código	Descrição		Exercício	Exercícios futuros	Total		Dotação não comprometida	Saldo	Comp. por pagar	
0202130000	Deslocações e estadas	50,00	0,00	0,00	0,00	0,00	50,00	50,00	0,00	0,00
0202140000	Estudos, pareceres, projectos e consultadoria	1,00	0,00	0,00	0,00	0,00	1,00	1,00	0,00	0,00
0202149900	Outros	1,00	0,00	0,00	0,00	0,00	1,00	1,00	0,00	0,00
0202150000	Formação	50,00	0,00	0,00	0,00	0,00	50,00	50,00	0,00	0,00
0202180000	Vigilância e segurança	1.000,00	970,68	0,00	970,68	970,68	29,32	29,32	0,00	97,07
0202190000	Assistência técnica	12.200,00	10.334,06	0,00	10.334,06	10.334,06	1.865,94	1.865,94	0,00	84,71
0202220000	Serviços de saúde	350,00	84,21	0,00	84,21	84,21	265,79	265,79	0,00	24,06
0202220100	Medicina no Trabalho	350,00	84,21	0,00	84,21	84,21	265,79	265,79	0,00	24,06
0202240000	Encargos de cobrança de receitas	1,00	0,00	0,00	0,00	0,00	1,00	1,00	0,00	0,00
0600000000	Outras despesas correntes	600,00	428,40	0,00	428,40	428,40	171,60	171,60	0,00	71,40
0602000000	Diversas	600,00	428,40	0,00	428,40	428,40	171,60	171,60	0,00	71,40
0602030000	Outras	600,00	428,40	0,00	428,40	428,40	171,60	171,60	0,00	71,40
0602030400	Serviços bancários	500,00	428,40	0,00	428,40	428,40	71,60	71,60	0,00	85,68
0602030500	Outras	100,00	0,00	0,00	0,00	0,00	100,00	100,00	0,00	0,00
0602030509	Outras	100,00	0,00	0,00	0,00	0,00	100,00	100,00	0,00	0,00
0700000000	Aquisição de bens de capital	2.000,00	1.336,35	0,00	1.336,35	1.336,35	663,65	663,65	0,00	66,82
0701000000	Investimentos	2.000,00	1.336,35	0,00	1.336,35	1.336,35	663,65	663,65	0,00	66,82
0701070000	Equipamento de informática	1.100,00	862,43	0,00	862,43	862,43	237,57	237,57	0,00	78,40
0701080000	Software Informático	500,00	473,92	0,00	473,92	473,92	26,08	26,08	0,00	94,78
0701090000	Equipamento administrativo	400,00	0,00	0,00	0,00	0,00	400,00	400,00	0,00	0,00
0701090100	Equipamento administrativo	400,00	0,00	0,00	0,00	0,00	400,00	400,00	0,00	0,00
Total / Transporte: 020000		156.265,00	144.838,78	0,00	144.838,78	144.838,78	11.426,22	11.426,22	0,00	92,69
Total Geral / Transporte		261.325,47	232.605,81	0,00	232.605,81	232.605,81	28.719,66	28.719,66	0,00	89,01

Código Orgânico: 030000 SECTOR DE OBRAS E MANUTENÇÃO

Classificação inicial:0100000000 Final:99999999999999999999

Ano:2018

Data inicial: 01/01/2018

Final: 31/12/2018

(Unidade:EUR)

CLASSIFICAÇÃO ECONÓMICA		Dotações Corrigidas	Compromissos assumidos			Despesas Pagas	Diferenças			Grau exerc. orçamental despesas
Código	Descrição		Exercício	Exercícios futuros	Total		Dotação não comprometida	Saldo	Comp. por pagar	
010000000	Despesas com o pessoal	40.905,00	37.751,33	0,00	37.751,33	37.751,33	3.153,67	3.153,67	0,00	92,29
010100000	Remunerações certas e permanentes	30.003,00	29.544,27	0,00	29.544,27	29.544,27	458,73	458,73	0,00	98,47
010104000	Pessoal dos quadros - Regime de contrato individual de trabalho	22.602,00	22.546,52	0,00	22.546,52	22.546,52	55,48	55,48	0,00	99,75
010104010	Pessoal em funções	22.600,00	22.546,52	0,00	22.546,52	22.546,52	53,48	53,48	0,00	99,76
010104020	Alterações obrigatórias de posicionamento remuneratório	1,00	0,00	0,00	0,00	0,00	1,00	1,00	0,00	0,00
010104030	Alterações facultativas de posicionamento remuneratório	1,00	0,00	0,00	0,00	0,00	1,00	1,00	0,00	0,00
010109000	Pessoal em qualquer outra situação	1,00	0,00	0,00	0,00	0,00	1,00	1,00	0,00	0,00
010113000	Subsidio de refeição	3.500,00	3.224,52	0,00	3.224,52	3.224,52	275,48	275,48	0,00	92,13
010114000	Subsidio de férias e de Natal	3.800,00	3.773,23	0,00	3.773,23	3.773,23	26,77	26,77	0,00	99,30
010115000	Remunerações por doença e maternidade / paternidade	100,00	0,00	0,00	0,00	0,00	100,00	100,00	0,00	0,00
010200000	Abonos variáveis ou eventuais	1.001,00	520,08	0,00	520,08	520,08	480,92	480,92	0,00	51,96
010202000	Horas extraordinárias	1.000,00	520,08	0,00	520,08	520,08	479,92	479,92	0,00	52,01
010213000	Outros suplementos e prémios	1,00	0,00	0,00	0,00	0,00	1,00	1,00	0,00	0,00
010213010	Prémios de Desempenho	1,00	0,00	0,00	0,00	0,00	1,00	1,00	0,00	0,00
010300000	Segurança social	9.901,00	7.686,98	0,00	7.686,98	7.686,98	2.214,02	2.214,02	0,00	77,64
010301000	Encargos com a saúde	2.200,00	639,29	0,00	639,29	639,29	1.560,71	1.560,71	0,00	29,06
010304000	Outras prestações familiares	1,00	0,00	0,00	0,00	0,00	1,00	1,00	0,00	0,00
010305000	Contribuições para a segurança social	7.000,00	6.347,69	0,00	6.347,69	6.347,69	652,31	652,31	0,00	90,68
010305020	Segurança Social do pessoal em regime de contrato de trabalho em funções públicas	7.000,00	6.347,69	0,00	6.347,69	6.347,69	652,31	652,31	0,00	90,68
010305021	Caixa Geral de Aposentações	5.000,00	4.347,69	0,00	4.347,69	4.347,69	652,31	652,31	0,00	86,95
010305022	Segurança Social - Regime Geral	2.000,00	2.000,00	0,00	2.000,00	2.000,00	0,00	0,00	0,00	100,00
010309000	Seguros	700,00	700,00	0,00	700,00	700,00	0,00	0,00	0,00	100,00
010309010	Seguros de Acidentes de trabalho	700,00	700,00	0,00	700,00	700,00	0,00	0,00	0,00	100,00
Total / Transporte: 030000		40.905,00	37.751,33	0,00	37.751,33	37.751,33	3.153,67	3.153,67	0,00	92,29
Total Geral / Transporte		302.230,47	270.357,14	0,00	270.357,14	270.357,14	31.873,33	31.873,33	0,00	89,45

Código Orgânico: 030000 SECTOR DE OBRAS E MANUTENÇÃO

Classificação inicial:0100000000 Final:99999999999999999999

Ano:2018

Data inicial: 01/01/2018

Final: 31/12/2018

(Unidade:EUR)

CLASSIFICAÇÃO ECONÓMICA		Dotações Corrigidas	Compromissos assumidos			Despesas Pagas	Diferenças			Grau exerc. orçamental despesas
Código	Descrição		Exercício	Exercícios futuros	Total		Dotação não comprometida	Saldo	Comp. por pagar	
020000000	Aquisição de bens e serviços	19.705,00	16.268,53	0,00	16.268,53	16.268,53	3.436,47	3.436,47	0,00	82,56
020100000	Aquisição de bens	7.450,00	6.011,52	0,00	6.011,52	6.011,52	1.438,48	1.438,48	0,00	80,69
020102000	Combustíveis e lubrificantes	1.600,00	1.458,46	0,00	1.458,46	1.458,46	141,54	141,54	0,00	91,15
020102020	Gasóleo	1.500,00	1.359,91	0,00	1.359,91	1.359,91	140,09	140,09	0,00	90,66
020102990	Outros	100,00	98,55	0,00	98,55	98,55	1,45	1,45	0,00	98,55
020104000	Limpeza e higiene	250,00	247,59	0,00	247,59	247,59	2,41	2,41	0,00	99,04
020107000	Vestuário e artigos pessoais	1.000,00	145,22	0,00	145,22	145,22	854,78	854,78	0,00	14,52
020112000	Material de transporte - Peças	500,00	496,28	0,00	496,28	496,28	3,72	3,72	0,00	99,26
020117000	Ferramentas e utensílios	100,00	97,45	0,00	97,45	97,45	2,55	2,55	0,00	97,45
020121000	Outros bens	4.000,00	3.566,52	0,00	3.566,52	3.566,52	433,48	433,48	0,00	89,16
020121030	Aquisição de bens para pequenas obras	3.500,00	3.188,14	0,00	3.188,14	3.188,14	311,86	311,86	0,00	91,09
020121990	Outros	500,00	378,38	0,00	378,38	378,38	121,62	121,62	0,00	75,68
020200000	Aquisição de serviços	12.255,00	10.257,01	0,00	10.257,01	10.257,01	1.997,99	1.997,99	0,00	83,70
020201000	Encargos das instalações	7.000,00	6.341,50	0,00	6.341,50	6.341,50	658,50	658,50	0,00	90,59
020203000	Conservação de bens	4.000,00	2.898,82	0,00	2.898,82	2.898,82	1.101,18	1.101,18	0,00	72,47
020203020	Outras conservações e reparações	3.000,00	2.742,90	0,00	2.742,90	2.742,90	257,10	257,10	0,00	91,43
020203030	Conservação e reparação de material de transporte - viaturas	500,00	155,92	0,00	155,92	155,92	344,08	344,08	0,00	31,18
020203050	Conservação de máquinas e equipamentos	300,00	0,00	0,00	0,00	0,00	300,00	300,00	0,00	0,00
020203990	Outros	200,00	0,00	0,00	0,00	0,00	200,00	200,00	0,00	0,00
020210000	Transportes	5,00	0,00	0,00	0,00	0,00	5,00	5,00	0,00	0,00
020210090	Outros	5,00	0,00	0,00	0,00	0,00	5,00	5,00	0,00	0,00
020212000	Seguros	500,00	495,22	0,00	495,22	495,22	4,78	4,78	0,00	99,04
020215000	Formação	50,00	0,00	0,00	0,00	0,00	50,00	50,00	0,00	0,00
020218000	Vigilância e segurança	500,00	485,34	0,00	485,34	485,34	14,66	14,66	0,00	97,07
Total / Transporte: 030000		60.410,00	53.983,73	0,00	53.983,73	53.983,73	6.426,27	6.426,27	0,00	89,36
Total Geral / Transporte		321.735,47	286.589,54	0,00	286.589,54	286.589,54	35.145,93	35.145,93	0,00	89,08

Código Orgânico: 030000 SECTOR DE OBRAS E MANUTENÇÃO

Classificação inicial:0100000000 Final:99999999999999999999

Ano:2018

Data inicial: 01/01/2018

Final: 31/12/2018

(Unidade:EUR)

CLASSIFICAÇÃO ECONÓMICA		Dotações Corrigidas	Compromissos assumidos			Despesas Pagas	Diferenças			Grau exerc. orçamental despesas
Código	Descrição		Exercício	Exercícios futuros	Total		Dotação não comprometida	Saldo	Comp. por pagar	
0202220000	Serviços de saúde	200,00	36,13	0,00	36,13	36,13	163,87	163,87	0,00	18,07
0202220100	Medicina no Trabalho	200,00	36,13	0,00	36,13	36,13	163,87	163,87	0,00	18,07
0600000000	Outras despesas correntes	250,00	0,00	0,00	0,00	0,00	250,00	250,00	0,00	0,00
0602000000	Diversas	250,00	0,00	0,00	0,00	0,00	250,00	250,00	0,00	0,00
0602030000	Outras	250,00	0,00	0,00	0,00	0,00	250,00	250,00	0,00	0,00
0602030500	Outras	250,00	0,00	0,00	0,00	0,00	250,00	250,00	0,00	0,00
0602030509	Outras	250,00	0,00	0,00	0,00	0,00	250,00	250,00	0,00	0,00
Total / Transporte: 030000		60.860,00	54.019,86	0,00	54.019,86	54.019,86	6.840,14	6.840,14	0,00	88,76
Total Geral / Transporte		322.185,47	286.625,67	0,00	286.625,67	286.625,67	35.559,80	35.559,80	0,00	88,96

Código Orgânico: 040000 EQ. URBANO, AMBIENTE E SANEAMENTO BÁSICO

Classificação inicial:0100000000 Final:99999999999999999999

Ano:2018

Data inicial: 01/01/2018

Final: 31/12/2018

(Unidade:EUR)

CLASSIFICAÇÃO ECONÓMICA		Dotações Corrigidas	Compromissos assumidos			Despesas Pagas	Diferenças			Grau exerc. orçamental despesas
Código	Descrição		Exercício	Exercícios futuros	Total		Dotação não comprometida	Saldo	Comp. por pagar	
010000000	Despesas com o pessoal	323.041,68	304.556,28	0,00	304.556,28	304.556,28	18.485,40	18.485,40	0,00	94,28
010100000	Remunerações certas e permanentes	245.589,68	234.718,78	0,00	234.718,78	234.718,78	10.870,90	10.870,90	0,00	95,57
010104000	Pessoal dos quadros - Regime de contrato individual de trabalho	160.137,68	159.812,20	0,00	159.812,20	159.812,20	325,48	325,48	0,00	99,80
010104010	Pessoal em funções	160.135,68	159.812,20	0,00	159.812,20	159.812,20	323,48	323,48	0,00	99,80
010104020	Alterações obrigatórias de posicionamento remuneratório	1,00	0,00	0,00	0,00	0,00	1,00	1,00	0,00	0,00
010104030	Alterações facultativas de posicionamento remuneratório	1,00	0,00	0,00	0,00	0,00	1,00	1,00	0,00	0,00
010106000	Pessoal contratado a termo	7.400,00	0,00	0,00	0,00	0,00	7.400,00	7.400,00	0,00	0,00
010106010	Pessoal em funções	7.400,00	0,00	0,00	0,00	0,00	7.400,00	7.400,00	0,00	0,00
010108000	Pessoal aguardando aposentação	51,00	7,88	0,00	7,88	7,88	43,12	43,12	0,00	15,45
010109000	Pessoal em qualquer outra situação	25.000,00	23.031,98	0,00	23.031,98	23.031,98	1.968,02	1.968,02	0,00	92,13
010112000	Suplementos e prémios	1,00	0,00	0,00	0,00	0,00	1,00	1,00	0,00	0,00
010113000	Subsídio de refeição	25.000,00	24.393,78	0,00	24.393,78	24.393,78	606,22	606,22	0,00	97,58
010114000	Subsídio de férias e de Natal	27.500,00	27.472,94	0,00	27.472,94	27.472,94	27,06	27,06	0,00	99,90
010115000	Remunerações por doença e maternidade / paternidade	500,00	0,00	0,00	0,00	0,00	500,00	500,00	0,00	0,00
010200000	Abonos variáveis ou eventuais	6.001,00	5.765,90	0,00	5.765,90	5.765,90	235,10	235,10	0,00	96,08
010202000	Horas extraordinárias	6.000,00	5.765,90	0,00	5.765,90	5.765,90	234,10	234,10	0,00	96,10
010213000	Outros suplementos e prémios	1,00	0,00	0,00	0,00	0,00	1,00	1,00	0,00	0,00
010213010	Prémios de Desempenho	1,00	0,00	0,00	0,00	0,00	1,00	1,00	0,00	0,00
010300000	Segurança social	71.451,00	64.071,60	0,00	64.071,60	64.071,60	7.379,40	7.379,40	0,00	89,67
010301000	Encargos com a saúde	10.000,00	9.115,66	0,00	9.115,66	9.115,66	884,34	884,34	0,00	91,16
010303000	Subsídio familiar a criança e jovens	2.700,00	2.311,96	0,00	2.311,96	2.311,96	388,04	388,04	0,00	85,63
010304000	Outras prestações familiares	1,00	0,00	0,00	0,00	0,00	1,00	1,00	0,00	0,00
010305000	Contribuições para a segurança social	52.750,00	46.751,15	0,00	46.751,15	46.751,15	5.998,85	5.998,85	0,00	88,63
Total / Transporte: 040000		264.291,68	251.912,30	0,00	251.912,30	251.912,30	12.379,38	12.379,38	0,00	95,32
Total Geral / Transporte		586.477,15	538.537,97	0,00	538.537,97	538.537,97	47.939,18	47.939,18	0,00	91,83

Código Orgânico: 040000 EQ. URBANO, AMBIENTE E SANEAMENTO BÁSICO

Classificação inicial:0100000000 Final:99999999999999999999

Ano:2018

Data inicial: 01/01/2018

Final: 31/12/2018

(Unidade:EUR)

CLASSIFICAÇÃO ECONÓMICA		Dotações Corrigidas	Compromissos assumidos			Despesas Pagas	Diferenças			Grau exerc. orçamental despesas
Código	Descrição		Exercício	Exercícios futuros	Total		Dotação não comprometida	Saldo	Comp. por pagar	
0103050200	Segurança Social do pessoal em regime de contrato de trabalho em funções públicas	52.750,00	46.751,15	0,00	46.751,15	46.751,15	5.998,85	5.998,85	0,00	88,63
0103050201	Caixa Geral de Aposentações	32.500,00	30.680,36	0,00	30.680,36	30.680,36	1.819,64	1.819,64	0,00	94,40
0103050202	Segurança Social - Regime Geral	20.250,00	16.070,79	0,00	16.070,79	16.070,79	4.179,21	4.179,21	0,00	79,36
0103090000	Seguros	6.000,00	5.892,83	0,00	5.892,83	5.892,83	107,17	107,17	0,00	98,21
0103090100	Seguros de Acidentes de trabalho	6.000,00	5.892,83	0,00	5.892,83	5.892,83	107,17	107,17	0,00	98,21
0200000000	Aquisição de bens e serviços	112.250,00	91.285,96	0,00	91.285,96	91.285,96	20.964,04	20.964,04	0,00	81,32
0201000000	Aquisição de bens	36.710,00	31.048,98	0,00	31.048,98	31.048,98	5.661,02	5.661,02	0,00	84,58
0201020000	Combustíveis e lubrificantes	11.300,00	10.121,07	0,00	10.121,07	10.121,07	1.178,93	1.178,93	0,00	89,57
0201020100	Gasolina	3.000,00	2.958,11	0,00	2.958,11	2.958,11	41,89	41,89	0,00	98,60
0201020200	Gasóleo	7.200,00	6.625,84	0,00	6.625,84	6.625,84	574,16	574,16	0,00	92,03
0201029900	Outros	1.100,00	537,12	0,00	537,12	537,12	562,88	562,88	0,00	48,83
0201040000	Limpeza e higiene	3.700,00	3.622,03	0,00	3.622,03	3.622,03	77,97	77,97	0,00	97,89
0201070000	Vestuário e artigos pessoais	4.500,00	2.341,28	0,00	2.341,28	2.341,28	2.158,72	2.158,72	0,00	52,03
0201120000	Material de transporte - Peças	3.500,00	2.929,01	0,00	2.929,01	2.929,01	570,99	570,99	0,00	83,69
0201140000	Outro material - Peças p/ sistemas de rega e outros	2.750,00	2.068,97	0,00	2.068,97	2.068,97	681,03	681,03	0,00	75,24
0201170000	Ferramentas e utensílios	2.000,00	1.881,61	0,00	1.881,61	1.881,61	118,39	118,39	0,00	94,08
0201210000	Outros bens	8.960,00	8.085,01	0,00	8.085,01	8.085,01	874,99	874,99	0,00	90,23
0201210300	Aquisição de bens para pequenas obras	6.960,00	6.220,52	0,00	6.220,52	6.220,52	739,48	739,48	0,00	89,38
0201219900	Outros	2.000,00	1.864,49	0,00	1.864,49	1.864,49	135,51	135,51	0,00	93,22
0202000000	Aquisição de serviços	75.540,00	60.236,98	0,00	60.236,98	60.236,98	15.303,02	15.303,02	0,00	79,74
0202010000	Encargos das instalações	2.500,00	2.478,07	0,00	2.478,07	2.478,07	21,93	21,93	0,00	99,12
0202020000	Limpeza e higiene	49.200,00	41.584,65	0,00	41.584,65	41.584,65	7.615,35	7.615,35	0,00	84,52
0202030000	Conservação de bens	19.300,00	13.600,19	0,00	13.600,19	13.600,19	5.699,81	5.699,81	0,00	70,47
0202030100	Conservação de Espaços Ajudinados	6.500,00	4.600,00	0,00	4.600,00	4.600,00	1.900,00	1.900,00	0,00	70,77
Total / Transporte: 040000		417.951,68	384.267,98	0,00	384.267,98	384.267,98	33.683,70	33.683,70	0,00	91,94
Total Geral / Transporte		740.137,15	670.893,65	0,00	670.893,65	670.893,65	69.243,50	69.243,50	0,00	90,64

Código Orgânico: 040000 EQ. URBANO, AMBIENTE E SANEAMENTO BÁSICO

Classificação inicial:0100000000 Final:99999999999999999999

Ano:2018

Data inicial: 01/01/2018

Final: 31/12/2018

(Unidade:EUR)

CLASSIFICAÇÃO ECONÓMICA		Dotações Corrigidas	Compromissos assumidos			Despesas Pagas	Diferenças			Grau exerc. orçamental despesas
Código	Descrição		Exercício	Exercícios futuros	Total		Dotação não comprometida	Saldo	Comp. por pagar	
0202030200	Outras conservaçãos e reparações	500,00	397,40	0,00	397,40	397,40	102,60	102,60	0,00	79,48
0202030300	Conservação e reparação de material de transporte - viaturas	1.000,00	383,72	0,00	383,72	383,72	616,28	616,28	0,00	38,37
0202030500	Conservação de máquinas e equipamentos	5.000,00	3.354,22	0,00	3.354,22	3.354,22	1.645,78	1.645,78	0,00	67,08
0202030600	Desmatação e limpeza de terrenos	5.800,00	4.864,85	0,00	4.864,85	4.864,85	935,15	935,15	0,00	83,88
0202039900	Outros	500,00	0,00	0,00	0,00	0,00	500,00	500,00	0,00	0,00
0202040000	Locação de edifícios	40,00	0,00	0,00	0,00	0,00	40,00	40,00	0,00	0,00
0202090000	Comunicações	400,00	371,51	0,00	371,51	371,51	28,49	28,49	0,00	92,88
0202090100	Telefones fixos e internet	400,00	371,51	0,00	371,51	371,51	28,49	28,49	0,00	92,88
0202100000	Transportes	1.000,00	500,80	0,00	500,80	500,80	499,20	499,20	0,00	50,08
0202100900	Outros	1.000,00	500,80	0,00	500,80	500,80	499,20	499,20	0,00	50,08
0202120000	Seguros	1.750,00	1.460,96	0,00	1.460,96	1.460,96	289,04	289,04	0,00	83,48
0202150000	Formação	50,00	0,00	0,00	0,00	0,00	50,00	50,00	0,00	0,00
0202180000	Vigilância e segurança	600,00	0,00	0,00	0,00	0,00	600,00	600,00	0,00	0,00
0202220000	Serviços de saúde	700,00	240,80	0,00	240,80	240,80	459,20	459,20	0,00	34,40
0202220100	Medicina no Trabalho	700,00	240,80	0,00	240,80	240,80	459,20	459,20	0,00	34,40
0300000000	Juros e outros encargos	4,00	0,00	0,00	0,00	0,00	4,00	4,00	0,00	0,00
0303000000	Juros de locação financeira	4,00	0,00	0,00	0,00	0,00	4,00	4,00	0,00	0,00
0303050000	Material de transporte	4,00	0,00	0,00	0,00	0,00	4,00	4,00	0,00	0,00
0600000000	Outras despesas correntes	500,00	234,50	0,00	234,50	234,50	265,50	265,50	0,00	46,90
0602000000	Diversas	500,00	234,50	0,00	234,50	234,50	265,50	265,50	0,00	46,90
0602030000	Outras	500,00	234,50	0,00	234,50	234,50	265,50	265,50	0,00	46,90
0602030500	Outras	500,00	234,50	0,00	234,50	234,50	265,50	265,50	0,00	46,90
0602030509	Outras	500,00	234,50	0,00	234,50	234,50	265,50	265,50	0,00	46,90
0700000000	Aquisição de bens de capital	46.851,00	44.845,66	0,00	44.845,66	44.845,66	2.005,34	2.005,34	0,00	95,72
Total / Transporte: 040000		435.795,68	396.076,74	0,00	396.076,74	396.076,74	39.718,94	39.718,94	0,00	90,89
Total Geral / Transporte		757.981,15	682.702,41	0,00	682.702,41	682.702,41	75.278,74	75.278,74	0,00	90,07

Código Orgânico: 040000 EQ. URBANO, AMBIENTE E SANEAMENTO BÁSICO

Classificação inicial:0100000000 Final:99999999999999999999

Ano:2018

Data inicial: 01/01/2018

Final: 31/12/2018

(Unidade:EUR)

CLASSIFICAÇÃO ECONÓMICA		Dotações Corrigidas	Compromissos assumidos			Despesas Pagas	Diferenças			Grau exerc. orçamental despesas
Código	Descrição		Exercício	Exercícios futuros	Total		Dotação não comprometida	Saldo	Comp. por pagar	
070100000	Investimentos	46.851,00	44.845,66	0,00	44.845,66	44.845,66	2.005,34	2.005,34	0,00	95,72
070104000	Construções diversas	11.501,00	11.312,17	0,00	11.312,17	11.312,17	188,83	188,83	0,00	98,36
070104130	Outros	11.501,00	11.312,17	0,00	11.312,17	11.312,17	188,83	188,83	0,00	98,36
0701041303	Mobiliário Urbano	11.501,00	11.312,17	0,00	11.312,17	11.312,17	188,83	188,83	0,00	98,36
070106000	Material de transporte	850,00	0,00	0,00	0,00	0,00	850,00	850,00	0,00	0,00
0701060200	Viaturas	850,00	0,00	0,00	0,00	0,00	850,00	850,00	0,00	0,00
070110000	Equipamento básico	34.500,00	33.533,49	0,00	33.533,49	33.533,49	966,51	966,51	0,00	97,20
0701100200	Outros	34.500,00	33.533,49	0,00	33.533,49	33.533,49	966,51	966,51	0,00	97,20
Total / Transporte: 040000		482.646,68	440.922,40	0,00	440.922,40	440.922,40	41.724,28	41.724,28	0,00	91,36
Total Geral / Transporte		804.832,15	727.548,07	0,00	727.548,07	727.548,07	77.284,08	77.284,08	0,00	90,40

Código Orgânico: 050000 EDUCAÇÃO, CULTURA, DESPORTO E A. SOCIAL

Classificação inicial:0100000000 Final:99999999999999999999

Ano:2018

Data inicial: 01/01/2018

Final: 31/12/2018

(Unidade:EUR)

CLASSIFICAÇÃO ECONÓMICA		Dotações Corrigidas	Compromissos assumidos			Despesas Pagas	Diferenças			Grau exerc. orçamental despesas
Código	Descrição		Exercício	Exercícios futuros	Total		Dotação não comprometida	Saldo	Comp. por pagar	
010000000	Despesas com o pessoal	13.505,00	12.818,41	0,00	12.818,41	12.818,41	686,59	686,59	0,00	94,92
010100000	Remunerações certas e permanentes	10.053,00	9.471,57	0,00	9.471,57	9.471,57	581,43	581,43	0,00	94,22
010104000	Pessoal dos quadros - Regime de contrato individual de trabalho	7.152,00	7.141,32	0,00	7.141,32	7.141,32	10,68	10,68	0,00	99,85
010104010	Pessoal em funções	7.150,00	7.141,32	0,00	7.141,32	7.141,32	8,68	8,68	0,00	99,88
010104020	Alterações obrigatórias de posicionamento remuneratório	1,00	0,00	0,00	0,00	0,00	1,00	1,00	0,00	0,00
010104030	Alterações facultativas de posicionamento remuneratório	1,00	0,00	0,00	0,00	0,00	1,00	1,00	0,00	0,00
010109000	Pessoal em qualquer outra situação	500,00	0,00	0,00	0,00	0,00	500,00	500,00	0,00	0,00
010112000	Suplementos e prémios	1,00	0,00	0,00	0,00	0,00	1,00	1,00	0,00	0,00
010113000	Subsidio de refeição	1.150,00	1.140,03	0,00	1.140,03	1.140,03	9,97	9,97	0,00	99,13
010114000	Subsidio de férias e de Natal	1.200,00	1.190,22	0,00	1.190,22	1.190,22	9,78	9,78	0,00	99,19
010115000	Remunerações por doença e maternidade / paternidade	50,00	0,00	0,00	0,00	0,00	50,00	50,00	0,00	0,00
010200000	Abonos variáveis ou eventuais	21,00	17,70	0,00	17,70	17,70	3,30	3,30	0,00	84,29
010202000	Horas extraordinárias	20,00	17,70	0,00	17,70	17,70	2,30	2,30	0,00	88,50
010213000	Outros suplementos e prémios	1,00	0,00	0,00	0,00	0,00	1,00	1,00	0,00	0,00
010213010	Prémios de Desempenho	1,00	0,00	0,00	0,00	0,00	1,00	1,00	0,00	0,00
010300000	Segurança social	3.431,00	3.329,14	0,00	3.329,14	3.329,14	101,86	101,86	0,00	97,03
010301000	Encargos com a saúde	560,00	549,07	0,00	549,07	549,07	10,93	10,93	0,00	98,05
010303000	Subsidio familiar a criança e jovens	200,00	186,72	0,00	186,72	186,72	13,28	13,28	0,00	93,36
010304000	Outras prestações familiares	1,00	0,00	0,00	0,00	0,00	1,00	1,00	0,00	0,00
010305000	Contribuições para a segurança social	2.270,00	2.266,51	0,00	2.266,51	2.266,51	3,49	3,49	0,00	99,85
010305020	Segurança Social dos Funcionários Públicos - CGA	2.270,00	2.266,51	0,00	2.266,51	2.266,51	3,49	3,49	0,00	99,85
0103050201	Caixa Geral de Aposentações	2.270,00	2.266,51	0,00	2.266,51	2.266,51	3,49	3,49	0,00	99,85
010309000	Seguros	400,00	326,84	0,00	326,84	326,84	73,16	73,16	0,00	81,71
Total / Transporte: 050000		13.105,00	12.491,57	0,00	12.491,57	12.491,57	613,43	613,43	0,00	95,32
Total Geral / Transporte		817.937,15	740.039,64	0,00	740.039,64	740.039,64	77.897,51	77.897,51	0,00	90,48

Código Orgânico: 050000 EDUCAÇÃO, CULTURA, DESPORTO E A. SOCIAL

Classificação inicial:0100000000 Final:99999999999999999999

Ano:2018

Data inicial: 01/01/2018

Final: 31/12/2018

(Unidade:EUR)

CLASSIFICAÇÃO ECONÓMICA		Dotações Corrigidas	Compromissos assumidos			Despesas Pagas	Diferenças			Grau exerc. orçamental despesas
Código	Descrição		Exercício	Exercícios futuros	Total		Dotação não comprometida	Saldo	Comp. por pagar	
0103090100	Seguros de Acidentes de trabalho	400,00	326,84	0,00	326,84	326,84	73,16	73,16	0,00	81,71
0200000000	Aquisição de bens e serviços	68.812,00	63.311,30	0,00	63.311,30	63.311,30	5.500,70	5.500,70	0,00	92,01
0201000000	Aquisição de bens	20.530,00	19.693,19	0,00	19.693,19	19.693,19	836,81	836,81	0,00	95,92
0201030000	Munições, explosivos e artificios	350,00	206,64	0,00	206,64	206,64	143,36	143,36	0,00	59,04
0201070000	Vestuário e artigos pessoais	100,00	97,12	0,00	97,12	97,12	2,88	2,88	0,00	97,12
0201150000	Prémios, condecorações e ofertas	3.600,00	3.537,92	0,00	3.537,92	3.537,92	62,08	62,08	0,00	98,28
0201210000	Outros bens	16.480,00	15.851,51	0,00	15.851,51	15.851,51	628,49	628,49	0,00	96,19
0201210100	Desfile de Carnaval	500,00	371,24	0,00	371,24	371,24	128,76	128,76	0,00	74,25
0201210300	Aquisição de bens para pequenas obras	1.000,00	798,09	0,00	798,09	798,09	201,91	201,91	0,00	79,81
0201210400	Aquisição de bens para obras em Escolas	1.560,00	1.526,42	0,00	1.526,42	1.526,42	33,58	33,58	0,00	97,85
0201210600	Dia do Idoso	2.300,00	2.175,74	0,00	2.175,74	2.175,74	124,26	124,26	0,00	94,60
0201210700	Festas de Vialonga	7.370,00	7.363,91	0,00	7.363,91	7.363,91	6,09	6,09	0,00	99,92
0201210800	Caminhada da Mulher	1.900,00	1.848,44	0,00	1.848,44	1.848,44	51,56	51,56	0,00	97,29
0201210900	5ª. Feira da Espiga	750,00	726,41	0,00	726,41	726,41	23,59	23,59	0,00	96,85
0201211000	Comemorações do Aniversário do 25 Abril	100,00	65,63	0,00	65,63	65,63	34,37	34,37	0,00	65,63
0201219900	Outros	1.000,00	975,63	0,00	975,63	975,63	24,37	24,37	0,00	97,56
0202000000	Aquisição de serviços	48.282,00	43.618,11	0,00	43.618,11	43.618,11	4.663,89	4.663,89	0,00	90,34
0202010000	Encargos das instalações	1.250,00	1.155,44	0,00	1.155,44	1.155,44	94,56	94,56	0,00	92,44
0202030000	Conservação de bens	500,00	55,35	0,00	55,35	55,35	444,65	444,65	0,00	11,07
0202039900	Outros	500,00	55,35	0,00	55,35	55,35	444,65	444,65	0,00	11,07
0202100000	Transportes	1,00	0,00	0,00	0,00	0,00	1,00	1,00	0,00	0,00
0202100900	Outros	1,00	0,00	0,00	0,00	0,00	1,00	1,00	0,00	0,00
0202120000	Seguros	500,00	265,98	0,00	265,98	265,98	234,02	234,02	0,00	53,20
0202150000	Formação	5,00	0,00	0,00	0,00	0,00	5,00	5,00	0,00	0,00
Total / Transporte: 050000		36.291,00	33.988,37	0,00	33.988,37	33.988,37	2.302,63	2.302,63	0,00	93,66
Total Geral / Transporte		841.123,15	761.536,44	0,00	761.536,44	761.536,44	79.586,71	79.586,71	0,00	90,54

Código Orgânico: 050000 EDUCAÇÃO, CULTURA, DESPORTO E A. SOCIAL

Classificação inicial:0100000000 Final:99999999999999999999

Ano:2018

Data inicial: 01/01/2018

Final: 31/12/2018

(Unidade:EUR)

CLASSIFICAÇÃO ECONÓMICA		Dotações Corrigidas	Compromissos assumidos			Despesas Pagas	Diferenças			Grau exerc. orçamental despesas
Código	Descrição		Exercício	Exercícios futuros	Total		Dotação não comprometida	Saldo	Comp. por pagar	
0202160000	Seminários, exposições e similares	1.500,00	934,03	0,00	934,03	934,03	565,97	565,97	0,00	62,27
0202170000	Publicidade	4.500,00	2.920,02	0,00	2.920,02	2.920,02	1.579,98	1.579,98	0,00	64,89
0202180000	Vigilância e segurança das Festas de Vialonga	3.350,00	3.312,35	0,00	3.312,35	3.312,35	37,65	37,65	0,00	98,88
0202200000	Outros trabalhos especializados	32.226,00	31.260,82	0,00	31.260,82	31.260,82	965,18	965,18	0,00	97,00
0202200200	Festas Populares de Vialonga	25.001,00	24.199,16	0,00	24.199,16	24.199,16	801,84	801,84	0,00	96,79
0202200400	Outras Realizações	2.000,00	1.910,62	0,00	1.910,62	1.910,62	89,38	89,38	0,00	95,53
0202200800	Dia Mundial da Criança	1.150,00	1.132,69	0,00	1.132,69	1.132,69	17,31	17,31	0,00	98,49
0202200900	Festa de encerramento do Ano Letivo	2.400,00	2.391,95	0,00	2.391,95	2.391,95	8,05	8,05	0,00	99,66
0202201000	Dia do Idoso	175,00	175,00	0,00	175,00	175,00	0,00	0,00	0,00	100,00
0202209900	Outros	1.500,00	1.451,40	0,00	1.451,40	1.451,40	48,60	48,60	0,00	96,76
0202220000	Serviços de saúde	100,00	24,12	0,00	24,12	24,12	75,88	75,88	0,00	24,12
0202220100	Medicina no TRabalho	100,00	24,12	0,00	24,12	24,12	75,88	75,88	0,00	24,12
0202250000	Outros serviços	4.350,00	3.690,00	0,00	3.690,00	3.690,00	660,00	660,00	0,00	84,83
0202250100	Ornamentações Festivas	3.700,00	3.690,00	0,00	3.690,00	3.690,00	10,00	10,00	0,00	99,73
0202250101	Festas de Vialonga	3.700,00	3.690,00	0,00	3.690,00	3.690,00	10,00	10,00	0,00	99,73
0202250200	Iluminação de Natal	650,00	0,00	0,00	0,00	0,00	650,00	650,00	0,00	0,00
0400000000	Transferências correntes	19.400,00	18.627,16	0,00	18.627,16	18.627,16	772,84	772,84	0,00	96,02
0403000000	Administração central	7.400,00	7.289,80	0,00	7.289,80	7.289,80	110,20	110,20	0,00	98,51
0403010000	Estado	7.400,00	7.289,80	0,00	7.289,80	7.289,80	110,20	110,20	0,00	98,51
0403010100	Escolas Primárias	7.125,00	7.014,80	0,00	7.014,80	7.014,80	110,20	110,20	0,00	98,45
0403010200	Jardins Infancia - Pré-Escolar	275,00	275,00	0,00	275,00	275,00	0,00	0,00	0,00	100,00
0407000000	Instituições sem fins lucrativos	12.000,00	11.337,36	0,00	11.337,36	11.337,36	662,64	662,64	0,00	94,48
0407010000	Instituições sem fins lucrativos	12.000,00	11.337,36	0,00	11.337,36	11.337,36	662,64	662,64	0,00	94,48
0407010100	I.P.S.S.	2.000,00	1.852,00	0,00	1.852,00	1.852,00	148,00	148,00	0,00	92,60
Total / Transporte: 050000		91.717,00	85.271,51	0,00	85.271,51	85.271,51	6.445,49	6.445,49	0,00	92,97
Total Geral / Transporte		896.549,15	812.819,58	0,00	812.819,58	812.819,58	83.729,57	83.729,57	0,00	90,66

Código Orgânico: 050000 EDUCAÇÃO, CULTURA, DESPORTO E A. SOCIAL

Classificação inicial:0100000000 Final:99999999999999999999

Ano:2018

Data inicial: 01/01/2018

Final: 31/12/2018

(Unidade:EUR)

CLASSIFICAÇÃO ECONÓMICA		Dotações Corrigidas	Compromissos assumidos			Despesas Pagas	Diferenças			Grau exerc. orçamental despesas
Código	Descrição		Exercício	Exercícios futuros	Total		Dotação não comprometida	Saldo	Comp. por pagar	
0407010200	Associações Culturais	5.000,00	4.886,96	0,00	4.886,96	4.886,96	113,04	113,04	0,00	97,74
0407010300	Associações Desportivas	5.000,00	4.598,40	0,00	4.598,40	4.598,40	401,60	401,60	0,00	91,97
0700000000	Aquisição de bens de capital	1,00	0,00	0,00	0,00	0,00	1,00	1,00	0,00	0,00
0701000000	Investimentos	1,00	0,00	0,00	0,00	0,00	1,00	1,00	0,00	0,00
0701040000	Construções diversas	1,00	0,00	0,00	0,00	0,00	1,00	1,00	0,00	0,00
0701040600	Parques Infantis, Espaços Recreio e Polidesportivos	1,00	0,00	0,00	0,00	0,00	1,00	1,00	0,00	0,00
0800000000	Transferências de capital	2,00	0,00	0,00	0,00	0,00	2,00	2,00	0,00	0,00
0807000000	Instituições sem fins lucrativos	2,00	0,00	0,00	0,00	0,00	2,00	2,00	0,00	0,00
0807010000	Instituições sem fins lucrativos	2,00	0,00	0,00	0,00	0,00	2,00	2,00	0,00	0,00
0807010200	Associações Culturais	1,00	0,00	0,00	0,00	0,00	1,00	1,00	0,00	0,00
0807010300	Associações Desportivas	1,00	0,00	0,00	0,00	0,00	1,00	1,00	0,00	0,00
Total / Transporte: 050000		101.720,00	94.756,87	0,00	94.756,87	94.756,87	6.963,13	6.963,13	0,00	93,15
Total Geral / Transporte		906.552,15	822.304,94	0,00	822.304,94	822.304,94	84.247,21	84.247,21	0,00	90,71

CONTROLO ORÇAMENTAL - DESPESA

Classificação inicial: 010000000 Final: 9999999999999999999

Data: 14/03/2019

Data inicial: / / Final: 31/12/2018

CLASSIFICAÇÃO ECONÓMICA		Dotações Corrigidas	Compromissos assumidos			Despesas Pagas	Diferenças			Grau exerc. orçamenta
Código	Descrição		Exercício	Exercícios futuros	Total		Dotação não comprometida	Saldo	Comp. por pagar	
010000000	Despesas com o pessoal	563.033,68	533.967,41	0,00	533.967,41	533.967,41	29.066,27	29.066,27	0,00	94,84
010100000	Remunerações certas e permanentes	425.020,68	411.768,96	0,00	411.768,96	411.768,96	13.251,72	13.251,72	0,00	96,88
010101000	Titulares de órgãos de soberania e membros de órgãos autárquicos	26.100,00	26.005,80	0,00	26.005,80	26.005,80	94,20	94,20	0,00	99,64
010101010	Regime de permanencia	20.200,00	20.144,04	0,00	20.144,04	20.144,04	55,96	55,96	0,00	99,72
010101020	Sem Regime de permanencia	5.900,00	5.861,76	0,00	5.861,76	5.861,76	38,24	38,24	0,00	99,35
010104000	Pessoal dos quadros - Regime de contrato individual de trabalho	262.394,68	261.317,77	0,00	261.317,77	261.317,77	1.076,91	1.076,91	0,00	99,59
010104010	Pessoal em funções	262.385,68	261.317,77	0,00	261.317,77	261.317,77	1.067,91	1.067,91	0,00	99,59
010104020	Alterações obrigatórias de posicionamento remuneratório	4,00	0,00	0,00	0,00	0,00	4,00	4,00	0,00	0,00
010104030	Alterações facultativas de posicionamento remuneratório	4,00	0,00	0,00	0,00	0,00	4,00	4,00	0,00	0,00
010104040	Recrutamento de Pessoal para novos postos de trabalho	1,00	0,00	0,00	0,00	0,00	1,00	1,00	0,00	0,00
010106000	Pessoal contratado a termo	7.400,00	0,00	0,00	0,00	0,00	7.400,00	7.400,00	0,00	0,00
010106010	Pessoal em funções	7.400,00	0,00	0,00	0,00	0,00	7.400,00	7.400,00	0,00	0,00
010107000	Pessoal em regime de tarefa ou avença	11.100,00	11.051,86	0,00	11.051,86	11.051,86	48,14	48,14	0,00	99,57
010108000	Pessoal aguardando aposentação	51,00	7,88	0,00	7,88	7,88	43,12	43,12	0,00	15,45
010109000	Pessoal em qualquer outra situação	25.502,00	23.031,98	0,00	23.031,98	23.031,98	2.470,02	2.470,02	0,00	90,31
010111000	Representação	5.870,00	5.865,96	0,00	5.865,96	5.865,96	4,04	4,04	0,00	99,93
010112000	Suplementos e prémios	3,00	0,00	0,00	0,00	0,00	3,00	3,00	0,00	0,00
010113000	Subsidio de refeição	38.000,00	36.767,16	0,00	36.767,16	36.767,16	1.232,84	1.232,84	0,00	96,76
010114000	Subsidio de férias e de Natal	47.700,00	47.493,73	0,00	47.493,73	47.493,73	206,27	206,27	0,00	99,57
010115000	Remunerações por doença e maternidade / pater	900,00	226,82	0,00	226,82	226,82	673,18	673,18	0,00	25,20
010200000	Abonos variáveis ou eventuais	15.574,00	13.783,68	0,00	13.783,68	13.783,68	1.790,32	1.790,32	0,00	88,50
010202000	Horas extraordinárias	8.270,00	7.469,91	0,00	7.469,91	7.469,91	800,09	800,09	0,00	90,33
010205000	Abono para falhas	5.000,00	4.075,58	0,00	4.075,58	4.075,58	924,42	924,42	0,00	81,51
010213000	Outros suplementos e prémios	2.304,00	2.238,19	0,00	2.238,19	2.238,19	65,81	65,81	0,00	97,14
010213010	Prémios de Desempenho	4,00	0,00	0,00	0,00	0,00	4,00	4,00	0,00	0,00
010213020	Outros	2.300,00	2.238,19	0,00	2.238,19	2.238,19	61,81	61,81	0,00	97,31
	Total / Transporte	438.294,68	423.314,45	0,00	423.314,45	423.314,45	14.980,23	14.980,23	0,00	96,58

CONTROLO ORÇAMENTAL - DESPESA

Classificação inicial: 010000000 Final: 9999999999999999999

Data: 14/03/2019

Data inicial: / / Final: 31/12/2018

CLASSIFICAÇÃO ECONÓMICA		Dotações Corrigidas	Compromissos assumidos			Despesas Pagas	Diferenças			Grau exerc. orçamenta
Código	Descrição		Exercício	Exercícios futuros	Total		Dotação não comprometida	Saldo	Comp. por pagar	
	transporte	438.294,68	423.314,45	0,00	423.314,45	423.314,45	14.980,23	14.980,23	0,00	96,58
0102130201	Senhas de Presença - Junta e Assembleia Freguesia	2.300,00	2.238,19	0,00	2.238,19	2.238,19	61,81	61,81	0,00	97,31
0103000000	Segurança social	122.439,00	108.414,77	0,00	108.414,77	108.414,77	14.024,23	14.024,23	0,00	88,55
0103010000	Encargos com a saúde	20.760,00	14.317,03	0,00	14.317,03	14.317,03	6.442,97	6.442,97	0,00	68,96
0103030000	Subsídio familiar a criança e jovens	4.400,00	3.665,37	0,00	3.665,37	3.665,37	734,63	734,63	0,00	83,30
0103040000	Outras prestações familiares	4,00	0,00	0,00	0,00	0,00	4,00	4,00	0,00	0,00
0103050000	Contribuições para a segurança social	88.520,00	81.857,70	0,00	81.857,70	81.857,70	6.662,30	6.662,30	0,00	92,47
0103050200	Segurança Social do pessoal em regime de contrato de trabalho em funções	88.520,00	81.857,70	0,00	81.857,70	81.857,70	6.662,30	6.662,30	0,00	92,47
0103050201	Caixa Geral de Aposentações	59.270,00	56.794,56	0,00	56.794,56	56.794,56	2.475,44	2.475,44	0,00	95,82
0103050202	Segurança Social - Regime Geral	29.250,00	25.063,14	0,00	25.063,14	25.063,14	4.186,86	4.186,86	0,00	85,69
0103090000	Seguros	8.755,00	8.574,67	0,00	8.574,67	8.574,67	180,33	180,33	0,00	97,94
0103090100	Seguros de Acidentes de trabalho	8.755,00	8.574,67	0,00	8.574,67	8.574,67	180,33	180,33	0,00	97,94
0200000000	Aquisição de bens e serviços	260.372,00	218.294,17	0,00	218.294,17	218.294,17	42.077,83	42.077,83	0,00	83,84
0201000000	Aquisição de bens	70.740,00	61.149,49	0,00	61.149,49	61.149,49	9.590,51	9.590,51	0,00	86,44
0201020000	Combustíveis e lubrificantes	15.050,00	13.545,06	0,00	13.545,06	13.545,06	1.504,94	1.504,94	0,00	90,00
0201020100	Gasolina	3.000,00	2.958,11	0,00	2.958,11	2.958,11	41,89	41,89	0,00	98,60
0201020200	Gasóleo	10.850,00	9.951,28	0,00	9.951,28	9.951,28	898,72	898,72	0,00	91,72
0201029900	Outros	1.200,00	635,67	0,00	635,67	635,67	564,33	564,33	0,00	52,97
0201030000	Munições, explosivos e artificios	350,00	206,64	0,00	206,64	206,64	143,36	143,36	0,00	59,04
0201040000	Limpeza e higiene	4.750,00	4.113,98	0,00	4.113,98	4.113,98	636,02	636,02	0,00	86,61
0201070000	Vestuário e artigos pessoais	5.600,00	2.583,62	0,00	2.583,62	2.583,62	3.016,38	3.016,38	0,00	46,14
0201080000	Material de escritório	1.300,00	850,40	0,00	850,40	850,40	449,60	449,60	0,00	65,42
0201120000	Material de transporte - Peças	4.000,00	3.425,29	0,00	3.425,29	3.425,29	574,71	574,71	0,00	85,63
0201140000	Outro material - Peças p/ sistemas de rega e outros	2.750,00	2.068,97	0,00	2.068,97	2.068,97	681,03	681,03	0,00	75,24
0201150000	Prémios, condecorações e ofertas	3.600,00	3.537,92	0,00	3.537,92	3.537,92	62,08	62,08	0,00	98,28
0201170000	Ferramentas e utensílios	2.100,00	1.979,06	0,00	1.979,06	1.979,06	120,94	120,94	0,00	94,24
0201180000	Livros e documentação técnica	50,00	30,00	0,00	30,00	30,00	20,00	20,00	0,00	60,00
0201190000	Artigos honoríficos e de decoração	500,00	115,62	0,00	115,62	115,62	384,38	384,38	0,00	23,12
	Total / Transporte	603.083,68	566.423,97	0,00	566.423,97	566.423,97	36.659,71	36.659,71	0,00	93,92

CONTROLO ORÇAMENTAL - DESPESA

Classificação inicial: 010000000 Final: 999999999999999999

Data: 14/03/2019

Data inicial: / / Final: 31/12/2018

CLASSIFICAÇÃO ECONÓMICA		Dotações Corrigidas	Compromissos assumidos			Despesas Pagas	Diferenças			Grau exerc. orçamenta
Código	Descrição		Exercício	Exercícios futuros	Total		Dotação não comprometida	Saldo	Comp. por pagar	
	transporte	603.083,68	566.423,97	0,00	566.423,97	566.423,97	36.659,71	36.659,71	0,00	93,92
0201210000	Outros bens	30.690,00	28.692,93	0,00	28.692,93	28.692,93	1.997,07	1.997,07	0,00	93,49
0201210100	Desfile de Carnaval	500,00	371,24	0,00	371,24	371,24	128,76	128,76	0,00	74,25
0201210300	Aquisição de bens para pequenas obras	11.460,00	10.206,75	0,00	10.206,75	10.206,75	1.253,25	1.253,25	0,00	89,06
0201210400	Aquisição de bens para obras em Escolas	1.560,00	1.526,42	0,00	1.526,42	1.526,42	33,58	33,58	0,00	97,85
0201210600	Dia do Idoso	2.300,00	2.175,74	0,00	2.175,74	2.175,74	124,26	124,26	0,00	94,60
0201210700	Festas de Vialonga	7.370,00	7.363,91	0,00	7.363,91	7.363,91	6,09	6,09	0,00	99,92
0201210800	Caminhada da Mulher	1.900,00	1.848,44	0,00	1.848,44	1.848,44	51,56	51,56	0,00	97,29
0201210900	5ª. Feira da Espiga	750,00	726,41	0,00	726,41	726,41	23,59	23,59	0,00	96,85
0201211000	Comemorações do Aniversário do 25 Abril	100,00	65,63	0,00	65,63	65,63	34,37	34,37	0,00	65,63
0201219900	Outros	4.750,00	4.408,39	0,00	4.408,39	4.408,39	341,61	341,61	0,00	92,81
0202000000	Aquisição de serviços	189.632,00	157.144,68	0,00	157.144,68	157.144,68	32.487,32	32.487,32	0,00	82,87
0202010000	Encargos das instalações	13.750,00	12.945,75	0,00	12.945,75	12.945,75	804,25	804,25	0,00	94,15
0202020000	Limpeza e higiene	49.201,00	41.584,65	0,00	41.584,65	41.584,65	7.616,35	7.616,35	0,00	84,52
0202030000	Conservação de bens	24.050,00	16.609,71	0,00	16.609,71	16.609,71	7.440,29	7.440,29	0,00	69,06
0202030100	Conservação de Espaços Ajardinados	6.500,00	4.600,00	0,00	4.600,00	4.600,00	1.900,00	1.900,00	0,00	70,77
0202030200	Outras conservações e reparações	3.500,00	3.140,30	0,00	3.140,30	3.140,30	359,70	359,70	0,00	89,72
0202030300	Conservação e reparação de material de transporte - viaturas	1.500,00	539,64	0,00	539,64	539,64	960,36	960,36	0,00	35,98
0202030500	Conservação de máquinas e equipamentos	5.300,00	3.354,22	0,00	3.354,22	3.354,22	1.945,78	1.945,78	0,00	63,29
0202030600	Desmatação e limpeza de terrenos	5.800,00	4.864,85	0,00	4.864,85	4.864,85	935,15	935,15	0,00	83,88
0202039900	Outros	1.450,00	110,70	0,00	110,70	110,70	1.339,30	1.339,30	0,00	7,63
0202040000	Locação de edifícios	40,00	0,00	0,00	0,00	0,00	40,00	40,00	0,00	0,00
0202050000	Locação de material de informática	1.600,00	1.192,85	0,00	1.192,85	1.192,85	407,15	407,15	0,00	74,55
0202090000	Comunicações	6.500,00	6.157,76	0,00	6.157,76	6.157,76	342,24	342,24	0,00	94,73
0202090100	Telefones fixos e internet	2.500,00	2.323,78	0,00	2.323,78	2.323,78	176,22	176,22	0,00	92,95
0202090200	Telefones móveis	3.500,00	3.343,46	0,00	3.343,46	3.343,46	156,54	156,54	0,00	95,53
0202099900	Despesas de correio e outras	500,00	490,52	0,00	490,52	490,52	9,48	9,48	0,00	98,10
0202100000	Transportes	1.056,00	500,80	0,00	500,80	500,80	555,20	555,20	0,00	47,42
0202100900	Outros	1.056,00	500,80	0,00	500,80	500,80	555,20	555,20	0,00	47,42
	Total / Transporte	729.970,68	674.108,42	0,00	674.108,42	674.108,42	55.862,26	55.862,26	0,00	92,35

CONTROLO ORÇAMENTAL - DESPESA

Classificação inicial: 010000000 Final: 999999999999999999

Data: 14/03/2019

Data inicial: / / Final: 31/12/2018

CLASSIFICAÇÃO ECONÓMICA		Dotações Corrigidas	Compromissos assumidos			Despesas Pagas	Diferenças			Grau exerc. orçamenta
Código	Descrição		Exercício	Exercícios futuros	Total		Dotação não comprometida	Saldo	Comp. por pagar	
	transporte	729.970,68	674.108,42	0,00	674.108,42	674.108,42	55.862,26	55.862,26	0,00	92,35
0202120000	Seguros	6.050,00	5.479,94	0,00	5.479,94	5.479,94	570,06	570,06	0,00	90,58
0202130000	Deslocações e estadas	150,00	47,04	0,00	47,04	47,04	102,96	102,96	0,00	31,36
0202140000	Estudos, pareceres, projectos e consultadoria	18.501,00	15.628,38	0,00	15.628,38	15.628,38	2.872,62	2.872,62	0,00	84,47
0202140200	T.O.C.	6.000,00	5.904,00	0,00	5.904,00	5.904,00	96,00	96,00	0,00	98,40
0202140400	Assessoria Administrativa	11.500,00	9.724,38	0,00	9.724,38	9.724,38	1.775,62	1.775,62	0,00	84,56
0202149900	Outros	1.001,00	0,00	0,00	0,00	0,00	1.001,00	1.001,00	0,00	0,00
0202150000	Formação	156,00	0,00	0,00	0,00	0,00	156,00	156,00	0,00	0,00
0202160000	Seminários, exposições e similares	1.500,00	934,03	0,00	934,03	934,03	565,97	565,97	0,00	62,27
0202170000	Publicidade	5.750,00	3.792,56	0,00	3.792,56	3.792,56	1.957,44	1.957,44	0,00	65,96
0202180000	Vigilância e segurança	5.450,00	4.768,37	0,00	4.768,37	4.768,37	681,63	681,63	0,00	87,49
0202190000	Assistência técnica	12.200,00	10.334,06	0,00	10.334,06	10.334,06	1.865,94	1.865,94	0,00	84,71
0202200000	Outros trabalhos especializados	37.977,00	33.093,52	0,00	33.093,52	33.093,52	4.883,48	4.883,48	0,00	87,14
0202200100	Boletim informativo da Junta	5.750,00	1.832,70	0,00	1.832,70	1.832,70	3.917,30	3.917,30	0,00	31,87
0202200200	Festas Populares de Vialonga	25.001,00	24.199,16	0,00	24.199,16	24.199,16	801,84	801,84	0,00	96,79
0202200400	Outras Realizações	2.000,00	1.910,62	0,00	1.910,62	1.910,62	89,38	89,38	0,00	95,53
0202200800	Dia Mundial da Criança	1.150,00	1.132,69	0,00	1.132,69	1.132,69	17,31	17,31	0,00	98,49
0202200900	Festa de encerramento do Ano Letivo	2.400,00	2.391,95	0,00	2.391,95	2.391,95	8,05	8,05	0,00	99,66
0202201000	Dia do Idoso	175,00	175,00	0,00	175,00	175,00	0,00	0,00	0,00	100,00
0202209900	Outros	1.501,00	1.451,40	0,00	1.451,40	1.451,40	49,60	49,60	0,00	96,70
0202220000	Serviços de saúde	1.350,00	385,26	0,00	385,26	385,26	964,74	964,74	0,00	28,54
0202220100	Medicina no Trabalho	1.350,00	385,26	0,00	385,26	385,26	964,74	964,74	0,00	28,54
0202240000	Encargos de cobrança de receitas	1,00	0,00	0,00	0,00	0,00	1,00	1,00	0,00	0,00
0202250000	Outros serviços	4.350,00	3.690,00	0,00	3.690,00	3.690,00	660,00	660,00	0,00	84,83
0202250100	Ornamentações Festivas	3.700,00	3.690,00	0,00	3.690,00	3.690,00	10,00	10,00	0,00	99,73
0202250101	Festas de Vialonga	3.700,00	3.690,00	0,00	3.690,00	3.690,00	10,00	10,00	0,00	99,73
0202250200	Iluminação de Natal	650,00	0,00	0,00	0,00	0,00	650,00	650,00	0,00	0,00
0300000000	Juros e outros encargos	4,00	0,00	0,00	0,00	0,00	4,00	4,00	0,00	0,00
0303000000	Juros de locação financeira	4,00	0,00	0,00	0,00	0,00	4,00	4,00	0,00	0,00
	Total / Transporte	823.405,68	752.261,58	0,00	752.261,58	752.261,58	71.144,10	71.144,10	0,00	91,36

CONTROLO ORÇAMENTAL - DESPESA

Classificação inicial: 010000000 Final: 9999999999999999999

Data: 14/03/2019

Data inicial: / / Final: 31/12/2018

CLASSIFICAÇÃO ECONÓMICA		Dotações Corrigidas	Compromissos assumidos			Despesas Pagas	Diferenças			Grau exerc. orçamenta
Código	Descrição		Exercício	Exercícios futuros	Total		Dotação não comprometida	Saldo	Comp. por pagar	
	transporte	823.405,68	752.261,58	0,00	752.261,58	752.261,58	71.144,10	71.144,10	0,00	91,36
0303050000	Material de transporte	4,00	0,00	0,00	0,00	0,00	4,00	4,00	0,00	0,00
0400000000	Transferências correntes	20.751,00	19.831,25	0,00	19.831,25	19.831,25	919,75	919,75	0,00	95,57
0403000000	Administração central	7.400,00	7.289,80	0,00	7.289,80	7.289,80	110,20	110,20	0,00	98,51
0403010000	Estado	7.400,00	7.289,80	0,00	7.289,80	7.289,80	110,20	110,20	0,00	98,51
0403010100	Escolas Primárias	7.125,00	7.014,80	0,00	7.014,80	7.014,80	110,20	110,20	0,00	98,45
0403010200	Jardins Infancia - Pré-Escolar	275,00	275,00	0,00	275,00	275,00	0,00	0,00	0,00	100,00
0405000000	Administração local	850,00	834,09	0,00	834,09	834,09	15,91	15,91	0,00	98,13
0405010000	Continente	850,00	834,09	0,00	834,09	834,09	15,91	15,91	0,00	98,13
0405010500	Associações de freguesias	850,00	834,09	0,00	834,09	834,09	15,91	15,91	0,00	98,13
0407000000	Instituições sem fins lucrativos	12.501,00	11.707,36	0,00	11.707,36	11.707,36	793,64	793,64	0,00	93,65
0407010000	Instituições sem fins lucrativos	12.501,00	11.707,36	0,00	11.707,36	11.707,36	793,64	793,64	0,00	93,65
0407010100	I.P.S.S.	2.000,00	1.852,00	0,00	1.852,00	1.852,00	148,00	148,00	0,00	92,60
0407010200	Associações Culturais	5.000,00	4.886,96	0,00	4.886,96	4.886,96	113,04	113,04	0,00	97,74
0407010300	Associações Desportivas	5.000,00	4.598,40	0,00	4.598,40	4.598,40	401,60	401,60	0,00	91,97
0407010400	Bombeiros Voluntários	500,00	370,00	0,00	370,00	370,00	130,00	130,00	0,00	74,00
0407019900	Outras	1,00	0,00	0,00	0,00	0,00	1,00	1,00	0,00	0,00
0600000000	Outras despesas correntes	4.351,00	2.030,10	0,00	2.030,10	2.030,10	2.320,90	2.320,90	0,00	46,66
0602000000	Diversas	4.351,00	2.030,10	0,00	2.030,10	2.030,10	2.320,90	2.320,90	0,00	46,66
0602030000	Outras	4.351,00	2.030,10	0,00	2.030,10	2.030,10	2.320,90	2.320,90	0,00	46,66
0602030400	Serviços bancários	500,00	428,40	0,00	428,40	428,40	71,60	71,60	0,00	85,68
0602030500	Outras	3.851,00	1.601,70	0,00	1.601,70	1.601,70	2.249,30	2.249,30	0,00	41,59
0602030501	Participação nas Secções de Voto	1,00	0,00	0,00	0,00	0,00	1,00	1,00	0,00	0,00
0602030504	Indemnizações	2.000,00	853,72	0,00	853,72	853,72	1.146,28	1.146,28	0,00	42,69
0602030509	Outras	1.850,00	747,98	0,00	747,98	747,98	1.102,02	1.102,02	0,00	40,43
0700000000	Aquisição de bens de capital	56.038,47	46.182,01	0,00	46.182,01	46.182,01	9.856,46	9.856,46	0,00	82,41
0701000000	Investimentos	56.038,47	46.182,01	0,00	46.182,01	46.182,01	9.856,46	9.856,46	0,00	82,41
0701030000	Edifícios	7.186,47	0,00	0,00	0,00	0,00	7.186,47	7.186,47	0,00	0,00
0701030100	Instalações de serviços	7.186,47	0,00	0,00	0,00	0,00	7.186,47	7.186,47	0,00	0,00
Total / Transporte		855.698,15	774.122,93	0,00	774.122,93	774.122,93	81.575,22	81.575,22	0,00	90,47

CONTROLO ORÇAMENTAL - DESPESA

Classificação inicial: 010000000 Final: 9999999999999999999

Data: 14/03/2019

Data inicial: / / Final: 31/12/2018

CLASSIFICAÇÃO ECONÓMICA		Dotações Corrigidas	Compromissos assumidos			Despesas Pagas	Diferenças			Grau exerc. orçamenta
Código	Descrição		Exercício	Exercícios futuros	Total		Dotação não comprometida	Saldo	Comp. por pagar	
0701040000	transporte	855.698,15	774.122,93	0,00	774.122,93	774.122,93	81.575,22	81.575,22	0,00	90,47
0701040000	Construções diversas	11.502,00	11.312,17	0,00	11.312,17	11.312,17	189,83	189,83	0,00	98,35
0701040600	Parques Infantis, Espaços Recreio e Polidesportivos	1,00	0,00	0,00	0,00	0,00	1,00	1,00	0,00	0,00
0701041300	Outros	11.501,00	11.312,17	0,00	11.312,17	11.312,17	188,83	188,83	0,00	98,36
0701041303	Mobiliário Urbano	11.501,00	11.312,17	0,00	11.312,17	11.312,17	188,83	188,83	0,00	98,36
0701060000	Material de transporte	850,00	0,00	0,00	0,00	0,00	850,00	850,00	0,00	0,00
0701060200	Viaturas	850,00	0,00	0,00	0,00	0,00	850,00	850,00	0,00	0,00
0701070000	Equipamento de informática	1.100,00	862,43	0,00	862,43	862,43	237,57	237,57	0,00	78,40
0701080000	Software Informático	500,00	473,92	0,00	473,92	473,92	26,08	26,08	0,00	94,78
0701090000	Equipamento administrativo	400,00	0,00	0,00	0,00	0,00	400,00	400,00	0,00	0,00
0701090100	Equipamento administrativo	400,00	0,00	0,00	0,00	0,00	400,00	400,00	0,00	0,00
0701100000	Equipamento básico	34.500,00	33.533,49	0,00	33.533,49	33.533,49	966,51	966,51	0,00	97,20
0701100200	Outros	34.500,00	33.533,49	0,00	33.533,49	33.533,49	966,51	966,51	0,00	97,20
0800000000	Transferências de capital	2.002,00	2.000,00	0,00	2.000,00	2.000,00	2,00	2,00	0,00	99,90
0807000000	Instituições sem fins lucrativos	2.002,00	2.000,00	0,00	2.000,00	2.000,00	2,00	2,00	0,00	99,90
0807010000	Instituições sem fins lucrativos	2.002,00	2.000,00	0,00	2.000,00	2.000,00	2,00	2,00	0,00	99,90
0807010100	Bombeiros Voluntários	2.000,00	2.000,00	0,00	2.000,00	2.000,00	0,00	0,00	0,00	100,00
0807010200	Associações Culturais	1,00	0,00	0,00	0,00	0,00	1,00	1,00	0,00	0,00
0807010300	Associações Desportivas	1,00	0,00	0,00	0,00	0,00	1,00	1,00	0,00	0,00
Total Geral		906.552,15	822.304,94	0,00	822.304,94	822.304,94	84.247,21	84.247,21	0,00	90,71

FREGUESIA DE VIALONGA

Execução anual do plano plurianual de investimentos

De 01/01/2018 a 31/12/2018

Ano : 2018
(Unidade: EUR)

Objectivo	Cód. Class. Econ	Nº do Proj. e Acção	Designação	FR	F. de Financiamento			Datas		Montante Previsto			Montante Executado		Nível de Exec. Fin. Anual %	Nível de Exec. Fin. Global %	
					AC	AA	FC	Início	Fim	Ano	Anos Seguintes	Total	Anos Anteriores	Ano			Total
010000			Funções gerais		0,00	0,00	0,00			9.186,47	0,00	9.186,47	0,00	1.336,35	1.336,35	14,55	14,55
010100			Serviços Gerais de administração pública		0,00	0,00	0,00			9.186,47	0,00	9.186,47	0,00	1.336,35	1.336,35	14,55	14,55
010101			Administração geral		0,00	0,00	0,00			9.186,47	0,00	9.186,47	0,00	1.336,35	1.336,35	14,55	14,55
010101	010000 0701030100	0107 01	Instalações de serviços	A	0,00	0,00	0,00	27/04/2018	31/12/2018	7.186,47	0,00	7.186,47	0,00	0,00	0,00	0,00	0,00
010101	020000 0701070000	0207 01	Equipamento de informática	A	0,00	0,00	0,00	01/01/2018	31/12/2018	1.100,00	0,00	1.100,00	0,00	862,43	862,43	78,40	78,40
010101	020000 0701080000	0207 02	Sftware Informático	A	0,00	0,00	0,00	01/01/2018	31/12/2018	500,00	0,00	500,00	0,00	473,92	473,92	94,78	94,78
010101	020000 0701090100	0207 03	Equipamento administrativo	A	0,00	0,00	0,00	01/12/2017	31/12/2018	400,00	0,00	400,00	0,00	0,00	0,00	0,00	0,00
020000			Funções sociais		0,00	0,00	0,00			46.852,00	0,00	46.852,00	0,00	44.845,66	44.845,66	95,72	95,72
020400			Habitação e serviços colectivos		0,00	0,00	0,00			46.851,00	0,00	46.851,00	0,00	44.845,66	44.845,66	95,72	95,72
020406			Protecção do meio ambiente e conservação da natureza		0,00	0,00	0,00			46.851,00	0,00	46.851,00	0,00	44.845,66	44.845,66	95,72	95,72
020406	040000 0701041303	0407 01	Mobiliário Urbano	A	0,00	0,00	0,00	01/01/2018	31/12/2018	11.501,00	0,00	11.501,00	0,00	11.312,17	11.312,17	98,36	98,36
020406	040000 0701060200	0407 02	Viaturas	A	0,00	0,00	0,00	01/01/2018	31/12/2018	850,00	0,00	850,00	0,00	0,00	0,00	0,00	0,00
020406	040000 0701100200	0407 03	Outros	A	0,00	0,00	0,00	01/01/2018	31/12/2018	34.500,00	0,00	34.500,00	0,00	33.533,49	33.533,49	97,20	97,20
020500			Serviços culturais, recreativos e religiosos		0,00	0,00	0,00			1,00	0,00	1,00	0,00	0,00	0,00	0,00	0,00
Total Geral (Sub Total))										56.037,47	0,00	56.037,47	0,00	46.182,01	46.182,01	82,41	82,41

FREGUESIA DE VIALONGA

Execução anual do plano plurianual de investimentos

De 01/01/2018 a 31/12/2018

Ano : 2018
(Unidade: EUR)

Objectivo	Cód. Class. Econ.	Nº do Proj. e Acção	Designação	FR	F. de Financiamento			Datas		Montante Previsto			Montante Executado		Nível de Exec. Fin. Anual %	Nível de Exec. Fin. Global %		
					AC	AA	FC	Início	Fim	Ano	Anos Seguintes	Total	Anos Anteriores	Ano			Total	
020502			Desporto recreio e lazer		0,00	0,00	0,00			1,00	0,00	1,00	0,00	0,00	0,00	0,00		
020502	050000 0701040600	0507 01	Parques Infantis, Espaços de Recreio e Polidesportivos	A	0,00	0,00	0,00	01/01/2018	31/12/2018	1,00	0,00	1,00	0,00	0,00	0,00	0,00		
Total Geral :											56.038,47	0,00	56.038,47	0,00	46.182,01	46.182,01	82,41	82,41

Legenda:

(1) Forma de Realização

A - Administração direta
E- Empreitadas
O - Fornecimento e outras

(2) Fonte de Financiamento

AC - Administração Central
AA - Administração Autárquica
FC - Fundos Comunitários

(3) Fase de Execução

0 - Não iniciada
1 - Com projeto técnico
2 - Adjudicada
3 - Execução física até 50%
4 - Execução física superior a 50%

ORGÃO EXECUTIVO
Em 3 de abril de 2019

ORGÃO DELIBERATIVO
Em 22 de abril de 2019

FREGUESIA DE VIALONGA

Execução anual do plano plurianual das acções mais relevantes

De 01/01/2018 a 31/12/2018

Ano : 2018
(Unidade: EUR)

Objectivo	Cód. Class. Econ	Nº do Proj. e Acção	Designação	FR	F. de Financiamento			Datas		Montante Previsto			Montante Executado		Nível de Exec. Fin. Anual %	Nível de Exec. Fin. Global %	
					AC	AA	FC	Início	Fim	Ano	Anos Seguintes	Total	Anos Anteriores	Ano			Total
010000			Funções gerais		0,00	0,00	0,00			217.639,00	0,00	217.639,00	0,00	200.764,10	200.764,10	92,25	92,25
010100			Serviços Gerais de administração pública		0,00	0,00	0,00			215.139,00	0,00	215.139,00	0,00	198.394,10	198.394,10	92,22	92,22
010101			Administração geral		0,00	0,00	0,00			215.139,00	0,00	215.139,00	0,00	198.394,10	198.394,10	92,22	92,22
010101	010000 0101010100	0101 01	Regime de permanencia	A	0,00	0,00	0,00	01/01/2018	31/12/2018	20.200,00	0,00	20.200,00	0,00	20.144,04	20.144,04	99,72	99,72
010101	010000 0101010200	0101 02	Sem Regime de permanencia	A	0,00	0,00	0,00	01/01/2018	31/12/2018	5.900,00	0,00	5.900,00	0,00	5.861,76	5.861,76	99,35	99,35
010101	010000 0101070000	0101 03	Pessoal em regime de tarefa ou avença	A	0,00	0,00	0,00	01/01/2018	31/12/2018	11.100,00	0,00	11.100,00	0,00	11.051,86	11.051,86	99,57	99,57
010101	010000 0101110000	0101 04	Representação	A	0,00	0,00	0,00	01/01/2018	31/12/2018	5.870,00	0,00	5.870,00	0,00	5.865,96	5.865,96	99,93	99,93
010101	010000 0101130000	0101 05	Subsidio de refeição	A	0,00	0,00	0,00	01/01/2018	31/12/2018	1.200,00	0,00	1.200,00	0,00	1.163,88	1.163,88	96,99	96,99
010101	010000 0101140000	0101 06	Subsidio de férias e de Natal	A	0,00	0,00	0,00	01/01/2018	31/12/2018	3.500,00	0,00	3.500,00	0,00	3.357,34	3.357,34	95,92	95,92
010101	010000 0102130201	0101 07	Senhas de presença - Junta e Assembleia de Freguesia	A	0,00	0,00	0,00	01/01/2018	31/12/2018	2.300,00	0,00	2.300,00	0,00	2.238,19	2.238,19	97,31	97,31
010101	010000 0103090100	0101 09	Seguros de acidentes de trabalho	A	0,00	0,00	0,00	01/01/2018	31/12/2018	300,00	0,00	300,00	0,00	300,00	300,00	100,00	100,00
010101	010000 0201020200	0102 01	Gasóleo	A	0,00	0,00	0,00	01/01/2018	31/12/2018	2.150,00	0,00	2.150,00	0,00	1.965,53	1.965,53	91,42	91,42
010101	010000 0201190000	0102 02	Artigos honorificos e de decoração	A	0,00	0,00	0,00	01/01/2018	31/12/2018	500,00	0,00	500,00	0,00	115,62	115,62	23,12	23,12
010101	010000 0201219900	0102 03	Outros	A	0,00	0,00	0,00	01/01/2018	31/12/2018	500,00	0,00	500,00	0,00	473,37	473,37	94,67	94,67
Total Geral (Sub Total))										53.520,00	0,00	53.520,00	0,00	52.537,55	52.537,55	98,16	98,16

FREGUESIA DE VIALONGA

Execução anual do plano plurianual das acções mais relevantes

De 01/01/2018 a 31/12/2018

Ano : 2018
(Unidade: EUR)

Objectivo	Cód. Class. Econ	Nº do Proj. e Acção	Designação	FR	F. de Financiamento			Datas		Montante Previsto			Montante Executado		Nível de Exec. Fin. Anual %	Nível de Exec. Fin. Global %	
					AC	AA	FC	Início	Fim	Ano	Anos Seguintes	Total	Anos Anteriores	Ano			Total
010101	010000 0202090200	0102 04	Telefones móveis	A	0,00	0,00	0,00	01/01/2018	31/12/2018	2.600,00	0,00	2.600,00	0,00	2.500,00	2.500,00	96,15	96,15
010101	010000 0202120000	0102 05	Seguros	A	0,00	0,00	0,00	01/01/2018	31/12/2018	2.800,00	0,00	2.800,00	0,00	2.785,18	2.785,18	99,47	99,47
010101	010000 0202130000	0102 06	Deslocações e estadas	A	0,00	0,00	0,00	01/01/2018	31/12/2018	100,00	0,00	100,00	0,00	47,04	47,04	47,04	47,04
010101	010000 0202140200	0102 07	T.O.C.	A	0,00	0,00	0,00	01/01/2018	31/12/2018	6.000,00	0,00	6.000,00	0,00	5.904,00	5.904,00	98,40	98,40
010101	010000 0202140400	0102 08	Acessoria Administrativa	A	0,00	0,00	0,00	01/01/2018	31/12/2018	11.500,00	0,00	11.500,00	0,00	9.724,38	9.724,38	84,56	84,56
010101	010000 0202149900	0102 09	Outros	A	0,00	0,00	0,00	01/01/2018	31/12/2018	1.000,00	0,00	1.000,00	0,00	0,00	0,00	0,00	0,00
010101	010000 0202150000	0102 10	Formação	A	0,00	0,00	0,00	01/01/2018	31/12/2018	1,00	0,00	1,00	0,00	0,00	0,00	0,00	0,00
010101	010000 0202170000	0102 11	Publicidade	A	0,00	0,00	0,00	01/01/2018	31/12/2018	1.250,00	0,00	1.250,00	0,00	872,54	872,54	69,80	69,80
010101	010000 0202200100	0102 12	Boletim informativo da Junta	A	0,00	0,00	0,00	01/01/2018	31/12/2018	5.750,00	0,00	5.750,00	0,00	1.832,70	1.832,70	31,87	31,87
010101	010000 0202209900	0102 13	Outros	A	0,00	0,00	0,00	01/01/2018	31/12/2018	1,00	0,00	1,00	0,00	0,00	0,00	0,00	0,00
010101	010000 0405010500	0104 01	Associações de Freguesias	A	0,00	0,00	0,00	01/01/2018	31/12/2018	850,00	0,00	850,00	0,00	834,09	834,09	98,13	98,13
010101	010000 0407019900	0104 03	Outras	A	0,00	0,00	0,00	01/01/2018	30/12/2018	1,00	0,00	1,00	0,00	0,00	0,00	0,00	0,00
010101	010000 0602030501	0106 01	Participação nas secções de voto	A	0,00	0,00	0,00	01/01/2018	31/12/2018	1,00	0,00	1,00	0,00	0,00	0,00	0,00	0,00
010101	010000 0602030504	0106 02	Indemnizações	A	0,00	0,00	0,00	01/01/2018	31/12/2018	2.000,00	0,00	2.000,00	0,00	853,72	853,72	42,69	42,69
Total Geral (Sub Total))																	
									87.374,00	0,00	87.374,00	0,00	77.891,20	77.891,20	89,15	89,15	

FREGUESIA DE VIALONGA

Execução anual do plano plurianual das acções mais relevantes

De 01/01/2018 a 31/12/2018

Ano : 2018
(Unidade: EUR)

Objectivo	Cód. Class. Econ	Nº do Proj. e Acção	Designação	FR	F. de Financiamento			Datas		Montante Previsto			Montante Executado		Nível de Exec. Fin. Anual %	Nível de Exec. Fin. Global %	
					AC	AA	FC	Início	Fim	Ano	Anos Seguintes	Total	Anos Anteriores	Ano			Total
010101	010000 0602030509	0106 03	Outras	A	0,00	0,00	0,00	01/01/2018	31/12/2018	1.000,00	0,00	1.000,00	0,00	513,48	513,48	51,35	51,35
010101	020000 0101040100	0201 01	Pessoal em funções	A	0,00	0,00	0,00	01/01/2018	31/12/2018	72.500,00	0,00	72.500,00	0,00	71.817,73	71.817,73	99,06	99,06
010101	020000 0101040200	0201 02	Alterações obrigatórias de posicionamento remuneratório	A	0,00	0,00	0,00	01/01/2018	31/12/2018	1,00	0,00	1,00	0,00	0,00	0,00	0,00	0,00
010101	020000 0101040300	0201 03	Alterações facultativas de posicionamento remuneratório	A	0,00	0,00	0,00	01/01/2018	31/12/2018	1,00	0,00	1,00	0,00	0,00	0,00	0,00	0,00
010101	020000 0101040400	0201 04	Recrutamento de pessoal para novos postos de trabalho	A	0,00	0,00	0,00	01/01/2018	31/12/2018	1,00	0,00	1,00	0,00	0,00	0,00	0,00	0,00
010101	020000 0101090000	0201 05	Pessoal em qualquer outra situação	A	0,00	0,00	0,00	01/01/2018	31/12/2018	1,00	0,00	1,00	0,00	0,00	0,00	0,00	0,00
010101	020000 0101120000	0201 06	Suplementos e prémios	A	0,00	0,00	0,00	01/01/2018	31/12/2018	1,00	0,00	1,00	0,00	0,00	0,00	0,00	0,00
010101	020000 0101130000	0201 07	Subsidio de refeição	A	0,00	0,00	0,00	01/01/2018	31/12/2018	7.150,00	0,00	7.150,00	0,00	6.844,95	6.844,95	95,73	95,73
010101	020000 0101140000	0201 08	Subsidio de férias e de Natal	A	0,00	0,00	0,00	01/01/2018	31/12/2018	11.700,00	0,00	11.700,00	0,00	11.700,00	11.700,00	100,00	100,00
010101	020000 0101150000	0201 09	Remunerações por doença e maternidade/paternidade	A	0,00	0,00	0,00	01/01/2018	31/12/2018	250,00	0,00	250,00	0,00	226,82	226,82	90,73	90,73
010101	020000 0102020000	0201 10	Horas extraordinárias	A	0,00	0,00	0,00	01/01/2018	31/12/2018	1.250,00	0,00	1.250,00	0,00	1.166,23	1.166,23	93,30	93,30
010101	020000 0102130100	0201 11	Prémios de desempenho	A	0,00	0,00	0,00	01/01/2018	31/12/2018	1,00	0,00	1,00	0,00	0,00	0,00	0,00	0,00
010101	020000 0103030000	0201 13	Subsidio familiar a crianças e jovens	A	0,00	0,00	0,00	01/01/2018	31/12/2018	1.500,00	0,00	1.500,00	0,00	1.166,69	1.166,69	77,78	77,78
010101	020000 0103040000	0201 14	Outras prestações familiares	A	0,00	0,00	0,00	01/01/2018	31/12/2018	1,00	0,00	1,00	0,00	0,00	0,00	0,00	0,00
Total Geral (Sub Total))																	
									182.731,00	0,00	182.731,00	0,00	171.327,10	171.327,10	93,76	93,76	

FREGUESIA DE VIALONGA

Execução anual do plano plurianual das acções mais relevantes

De 01/01/2018 a 31/12/2018

Ano : 2018
(Unidade: EUR)

Objectivo	Cód. Class. Econ	Nº do Proj. e Acção	Designação	FR	F. de Financiamento			Datas		Montante Previsto			Montante Executado		Nível de Exec. Fin. Anual %	Nível de Exec. Fin. Global %	
					AC	AA	FC	Início	Fim	Ano	Anos Seguintes	Total	Anos Anteriores	Ano			Total
010101	020000 0103090100	0201 16	Seguro de acidentes de trabalho	A	0,00	0,00	0,00	01/01/2018	31/12/2018	1.355,00	0,00	1.355,00	0,00	1.355,00	1.355,00	100,00	100,00
010101	020000 0102050000	0201 17	Abono para falhas	A	0,00	0,00	0,00	28/04/2018	31/12/2018	5.000,00	0,00	5.000,00	0,00	4.075,58	4.075,58	81,51	81,51
010101	020000 0201040000	0202 01	Limpeza e higiene	A	0,00	0,00	0,00	01/01/2018	31/12/2018	800,00	0,00	800,00	0,00	244,36	244,36	30,55	30,55
010101	020000 0201080000	0202 02	Material de escritório	A	0,00	0,00	0,00	01/01/2018	31/12/2018	1.300,00	0,00	1.300,00	0,00	850,40	850,40	65,42	65,42
010101	020000 0201180000	0202 03	Livros e documentação técnica	A	0,00	0,00	0,00	01/01/2018	31/12/2018	50,00	0,00	50,00	0,00	30,00	30,00	60,00	60,00
010101	020000 0201219900	0202 04	Outros	A	0,00	0,00	0,00	01/01/2018	31/12/2018	750,00	0,00	750,00	0,00	716,52	716,52	95,54	95,54
010101	020000 0202010000	0202 05	Encargos das instalações	A	0,00	0,00	0,00	01/01/2018	31/12/2018	3.000,00	0,00	3.000,00	0,00	2.970,74	2.970,74	99,02	99,02
010101	020000 0202020000	0202 06	Limpeza e higiene	A	0,00	0,00	0,00	01/01/2018	31/12/2018	1,00	0,00	1,00	0,00	0,00	0,00	0,00	0,00
010101	020000 0202039900	0202 07	Outros	A	0,00	0,00	0,00	01/01/2018	31/12/2018	250,00	0,00	250,00	0,00	55,35	55,35	22,14	22,14
010101	020000 0202050000	0202 08	Locação de material de informática	A	0,00	0,00	0,00	01/01/2018	31/12/2018	1.600,00	0,00	1.600,00	0,00	1.192,85	1.192,85	74,55	74,55
010101	020000 0202090100	0202 09	Telefones fixos e internet	A	0,00	0,00	0,00	01/01/2018	31/12/2018	2.100,00	0,00	2.100,00	0,00	1.952,27	1.952,27	92,97	92,97
010101	020000 0202090200	0202 10	Telefones móveis	A	0,00	0,00	0,00	01/01/2018	31/12/2018	900,00	0,00	900,00	0,00	843,46	843,46	93,72	93,72
010101	020000 0202099900	0202 11	Despesas de correio e outras	A	0,00	0,00	0,00	01/01/2018	31/12/2018	500,00	0,00	500,00	0,00	490,52	490,52	98,10	98,10
010101	020000 0202100900	0202 12	Outros	A	0,00	0,00	0,00	01/01/2018	31/12/2018	50,00	0,00	50,00	0,00	0,00	0,00	0,00	0,00
Total Geral (Sub Total))										200.387,00	0,00	200.387,00	0,00	186.104,15	186.104,15	92,87	92,87

FREGUESIA DE VIALONGA

Execução anual do plano plurianual das acções mais relevantes

De 01/01/2018 a 31/12/2018

Ano : 2018
(Unidade: EUR)

Objectivo	Cód. Class. Econ	Nº do Proj. e Acção	Designação	FR	F. de Financiamento			Datas		Montante Previsto			Montante Executado		Nível de Exec. Fin. Anual %	Nível de Exec. Fin. Global %	
					AC	AA	FC	Início	Fim	Ano	Anos Seguintes	Total	Anos Anteriores	Ano			Total
010101	020000 0202120000	0202 13	Seguros	A	0,00	0,00	0,00	01/01/2018	31/12/2018	500,00	0,00	500,00	0,00	472,60	472,60	94,52	94,52
010101	020000 0202130000	0202 14	Deslocações e estadas	A	0,00	0,00	0,00	01/01/2018	31/12/2018	50,00	0,00	50,00	0,00	0,00	0,00	0,00	0,00
010101	020000 0202149900	0202 15	Outros	A	0,00	0,00	0,00	01/01/2018	31/12/2018	1,00	0,00	1,00	0,00	0,00	0,00	0,00	0,00
010101	020000 0202150000	0202 16	Formação	A	0,00	0,00	0,00	01/01/2018	31/12/2018	50,00	0,00	50,00	0,00	0,00	0,00	0,00	0,00
010101	020000 0202180000	0202 17	Vigilância e segurança	A	0,00	0,00	0,00	01/01/2018	31/12/2018	1.000,00	0,00	1.000,00	0,00	970,68	970,68	97,07	97,07
010101	020000 0202190000	0202 18	Assistência Técnica	A	0,00	0,00	0,00	01/01/2018	31/12/2018	12.200,00	0,00	12.200,00	0,00	10.334,06	10.334,06	84,71	84,71
010101	020000 0202220100	0202 19	Medicina no trabalho	A	0,00	0,00	0,00	01/01/2018	31/12/2018	350,00	0,00	350,00	0,00	84,21	84,21	24,06	24,06
010101	020000 0202240000	0202 20	Encargos de conbrança de receitas	A	0,00	0,00	0,00	01/01/2018	31/12/2018	1,00	0,00	1,00	0,00	0,00	0,00	0,00	0,00
010101	020000 0602030400	0206 01	Serviços bancários	A	0,00	0,00	0,00	01/01/2018	31/12/2018	500,00	0,00	500,00	0,00	428,40	428,40	85,68	85,68
010101	020000 0602030509	0206 02	Outras	A	0,00	0,00	0,00	01/01/2018	31/12/2018	100,00	0,00	100,00	0,00	0,00	0,00	0,00	0,00
010200			Segurança e ordem pública		0,00	0,00	0,00			2.500,00	0,00	2.500,00	0,00	2.370,00	2.370,00	94,80	94,80
010201			Protecção civil e luta contra incêndios		0,00	0,00	0,00			2.500,00	0,00	2.500,00	0,00	2.370,00	2.370,00	94,80	94,80
010201	010000 0407010400	0104 02	Bombeiros Voluntários	A	0,00	0,00	0,00	01/01/2018	31/12/2018	500,00	0,00	500,00	0,00	370,00	370,00	74,00	74,00
010201	010000 0807010100	0108 01	Bombeiros Voluntários	A	0,00	0,00	0,00	01/01/2018	31/12/2018	2.000,00	0,00	2.000,00	0,00	2.000,00	2.000,00	100,00	100,00
Total Geral (Sub Total))										217.639,00	0,00	217.639,00	0,00	200.764,10	200.764,10	92,25	92,25

FREGUESIA DE VIALONGA

Execução anual do plano plurianual das acções mais relevantes

De 01/01/2018 a 31/12/2018

Ano : 2018
(Unidade: EUR)

Objectivo	Cód. Class. Econ	Nº do Proj. e Acção	Designação	FR	F. de Financiamento			Datas		Montante Previsto			Montante Executado		Nível de Exec. Fin. Anual %	Nível de Exec. Fin. Global %	
					AC	AA	FC	Início	Fim	Ano	Anos Seguintes	Total	Anos Anteriores	Ano			Total
020000			Funções sociais		0,00	0,00	0,00			581.214,68	0,00	581.214,68	0,00	528.325,95	528.325,95	90,90	90,90
020100			Educação		0,00	0,00	0,00			8.960,00	0,00	8.960,00	0,00	8.816,22	8.816,22	98,40	98,40
020101			Ensino não superior		0,00	0,00	0,00			8.960,00	0,00	8.960,00	0,00	8.816,22	8.816,22	98,40	98,40
020101	050000 0201210400	0502 06	Aquisição de bens para obras em escolas	A	0,00	0,00	0,00	01/01/2018	31/12/2018	1.560,00	0,00	1.560,00	0,00	1.526,42	1.526,42	97,85	97,85
020101	050000 0202030400	0502 15	Conservação e manutenção de escolas	A	0,00	0,00	0,00	01/01/2018	31/12/2018	0,00	0,00	0,00	0,00	0,00	0,00	0,00	0,00
020101	050000 0403010100	0504 01	Escolas Primárias	A	0,00	0,00	0,00	01/01/2018	31/12/2018	7.125,00	0,00	7.125,00	0,00	7.014,80	7.014,80	98,45	98,45
020101	050000 0403010200	0504 02	Jardins Infância - Pré-Escolar	A	0,00	0,00	0,00	01/01/2018	31/12/2018	275,00	0,00	275,00	0,00	275,00	275,00	100,00	100,00
020200			Saúde		0,00	0,00	0,00			20.760,00	0,00	20.760,00	0,00	14.317,03	14.317,03	68,96	68,96
020201			Serviços individuais de saúde		0,00	0,00	0,00			20.760,00	0,00	20.760,00	0,00	14.317,03	14.317,03	68,96	68,96
020201	020000 0103010000	0201 12	Encargos com a saúde	A	0,00	0,00	0,00	01/01/2018	31/12/2018	8.000,00	0,00	8.000,00	0,00	4.013,01	4.013,01	50,16	50,16
020201	030000 0103010000	0301 10	Encargos com a saúde	A	0,00	0,00	0,00	01/01/2018	31/12/2018	2.200,00	0,00	2.200,00	0,00	639,29	639,29	29,06	29,06
020201	040000 0103010000	0401 13	Encargos com a saúde	A	0,00	0,00	0,00	01/01/2018	31/12/2018	10.000,00	0,00	10.000,00	0,00	9.115,66	9.115,66	91,16	91,16
020201	050000 0103010000	0501 11	Encargos com a saúde	A	0,00	0,00	0,00	01/01/2018	31/12/2018	560,00	0,00	560,00	0,00	549,07	549,07	98,05	98,05
020300			Segurança e acção sociais		0,00	0,00	0,00			90.520,00	0,00	90.520,00	0,00	83.709,70	83.709,70	92,48	92,48
Total Geral (Sub Total))										247.359,00	0,00	247.359,00	0,00	223.897,35	223.897,35	90,52	90,52

FREGUESIA DE VIALONGA

Execução anual do plano plurianual das acções mais relevantes

De 01/01/2018 a 31/12/2018

Ano : 2018
(Unidade: EUR)

Objectivo	Cód. Class. Econ	Nº do Proj. e Acção	Designação	FR	F. de Financiamento			Datas		Montante Previsto			Montante Executado		Nível de Exec. Fin. Anual %	Nível de Exec. Fin. Global %	
					AC	AA	FC	Início	Fim	Ano	Anos Seguintes	Total	Anos Anteriores	Ano			Total
020301			Segurança social		0,00	0,00	0,00			88.520,00	0,00	88.520,00	0,00	81.857,70	81.857,70	92,47	92,47
020301	010000 0103050202	0101 08	Segurança Social - Regime Geral	A	0,00	0,00	0,00	01/01/2018	31/12/2018	7.000,00	0,00	7.000,00	0,00	6.992,35	6.992,35	99,89	99,89
020301	020000 0103050201	0201 15	Caixa Geral de Aposentações	A	0,00	0,00	0,00	01/01/2018	31/12/2018	19.500,00	0,00	19.500,00	0,00	19.500,00	19.500,00	100,00	100,00
020301	030000 0103050201	0301 13	Caixa Geral de Aposentações	A	0,00	0,00	0,00	01/01/2018	31/12/2018	5.000,00	0,00	5.000,00	0,00	4.347,69	4.347,69	86,95	86,95
020301	030000 0103050202	0301 14	Segurança Social - Regime Geral	A	0,00	0,00	0,00	01/01/2018	31/12/2018	2.000,00	0,00	2.000,00	0,00	2.000,00	2.000,00	100,00	100,00
020301	040000 0103050201	0401 16	Caixa Geral de Aposentações	A	0,00	0,00	0,00	01/01/2018	31/12/2018	32.500,00	0,00	32.500,00	0,00	30.680,36	30.680,36	94,40	94,40
020301	040000 0103050202	0401 17	Segurança Social - Regime Geral	A	0,00	0,00	0,00	01/01/2018	31/12/2018	20.250,00	0,00	20.250,00	0,00	16.070,79	16.070,79	79,36	79,36
020301	050000 0103050201	0501 14	Caixa Geral de Aposentações	A	0,00	0,00	0,00	01/01/2018	31/12/2018	2.270,00	0,00	2.270,00	0,00	2.266,51	2.266,51	99,85	99,85
020302			Acção Social		0,00	0,00	0,00			2.000,00	0,00	2.000,00	0,00	1.852,00	1.852,00	92,60	92,60
020302	050000 0407010100	0504 03	I.P.-S.S.	A	0,00	0,00	0,00	01/01/2018	31/12/2018	2.000,00	0,00	2.000,00	0,00	1.852,00	1.852,00	92,60	92,60
020400			Habitação e serviços colectivos		0,00	0,00	0,00			373.045,68	0,00	373.045,68	0,00	340.209,93	340.209,93	91,20	91,20
020406			Protecção do meio ambiente e conservação da natureza		0,00	0,00	0,00			373.045,68	0,00	373.045,68	0,00	340.209,93	340.209,93	91,20	91,20
020406	040000 0101040100	0401 01	Pessoal em funções	A	0,00	0,00	0,00	01/01/2018	31/12/2018	160.135,68	0,00	160.135,68	0,00	159.812,20	159.812,20	99,80	99,80
020406	040000 0101040200	0401 02	Alterações obrigatórias de posicionamento remuneratório	A	0,00	0,00	0,00	01/01/2018	31/12/2018	1,00	0,00	1,00	0,00	0,00	0,00	0,00	0,00
Total Geral (Sub Total))										498.015,68	0,00	498.015,68	0,00	467.419,25	467.419,25	93,86	93,86

FREGUESIA DE VIALONGA

Execução anual do plano plurianual das acções mais relevantes

De 01/01/2018 a 31/12/2018

Ano : 2018
(Unidade: EUR)

Objectivo	Cód. Class. Econ	Nº do Proj. e Acção	Designação	FR	F. de Financiamento			Datas		Montante Previsto			Montante Executado		Nível de Exec. Fin. Anual %	Nível de Exec. Fin. Global %	
					AC	AA	FC	Início	Fim	Ano	Anos Seguintes	Total	Anos Anteriores	Ano			Total
020406	040000 0101040300	0401 03	Alterações facultativas de posicionamento remuneratório	A	0,00	0,00	0,00	01/01/2018	31/12/2018	1,00	0,00	1,00	0,00	0,00	0,00	0,00	0,00
020406	040000 0101060100	0401 04	Pessoal em funções	A	0,00	0,00	0,00	01/01/2018	31/12/2018	7.400,00	0,00	7.400,00	0,00	0,00	0,00	0,00	0,00
020406	040000 0101080000	0401 05	Pessoal aguardando aposentação	A	0,00	0,00	0,00	01/01/2018	31/12/2018	51,00	0,00	51,00	0,00	7,88	7,88	15,45	15,45
020406	040000 0101090000	0401 06	Pessoal em qualquer outra situação	A	0,00	0,00	0,00	01/01/2018	31/12/2018	25.000,00	0,00	25.000,00	0,00	23.031,98	23.031,98	92,13	92,13
020406	040000 0101120000	0401 07	Suplementos e prémios	A	0,00	0,00	0,00	01/01/2018	31/12/2018	1,00	0,00	1,00	0,00	0,00	0,00	0,00	0,00
020406	040000 0101130000	0401 08	Subsídio de refeição	A	0,00	0,00	0,00	01/01/2018	31/12/2018	25.000,00	0,00	25.000,00	0,00	24.393,78	24.393,78	97,58	97,58
020406	040000 0101140000	0401 09	Subsídio de férias e de Natal	A	0,00	0,00	0,00	01/01/2018	31/12/2018	27.500,00	0,00	27.500,00	0,00	27.472,94	27.472,94	99,90	99,90
020406	040000 0101150000	0401 10	Remunerações por doença e maternidade/paternidade	A	0,00	0,00	0,00	01/01/2018	31/12/2018	500,00	0,00	500,00	0,00	0,00	0,00	0,00	0,00
020406	040000 0102020000	0401 11	Horas extraordinárias	A	0,00	0,00	0,00	01/01/2018	31/01/2018	6.000,00	0,00	6.000,00	0,00	5.765,90	5.765,90	96,10	96,10
020406	040000 0102130100	0401 12	Prémios de desempenho	A	0,00	0,00	0,00	01/01/2018	31/12/2018	1,00	0,00	1,00	0,00	0,00	0,00	0,00	0,00
020406	040000 0103030000	0401 14	Subsídio familiar a crianças e jovens	A	0,00	0,00	0,00	01/01/2018	31/12/2018	2.700,00	0,00	2.700,00	0,00	2.311,96	2.311,96	85,63	85,63
020406	040000 0103040000	0401 15	Outras prestações familiares	A	0,00	0,00	0,00	01/01/2018	31/12/2018	1,00	0,00	1,00	0,00	0,00	0,00	0,00	0,00
020406	040000 0103090100	0401 18	Seguro de acidentes de trabalho	A	0,00	0,00	0,00	01/01/2018	31/12/2018	6.000,00	0,00	6.000,00	0,00	5.892,83	5.892,83	98,21	98,21
020406	040000 0201020100	0402 01	Gasolina	A	0,00	0,00	0,00	01/01/2018	31/12/2018	3.000,00	0,00	3.000,00	0,00	2.958,11	2.958,11	98,60	98,60
Total Geral (Sub Total))																	
									601.170,68	0,00	601.170,68	0,00	559.254,63	559.254,63	93,03	93,03	

FREGUESIA DE VIALONGA

Execução anual do plano plurianual das acções mais relevantes

De 01/01/2018 a 31/12/2018

Ano : 2018
(Unidade: EUR)

Objectivo	Cód. Class. Econ	Nº do Proj. e Acção	Designação	FR	F. de Financiamento			Datas		Montante Previsto			Montante Executado		Nível de Exec. Fin. Anual %	Nível de Exec. Fin. Global %	
					AC	AA	FC	Início	Fim	Ano	Anos Seguintes	Total	Anos Anteriores	Ano			Total
020406	040000 0201020200	0402 02	Gasóleo	A	0,00	0,00	0,00	01/01/2018	31/12/2018	7.200,00	0,00	7.200,00	0,00	6.625,84	6.625,84	92,03	92,03
020406	040000 0201029900	0402 03	Outros	A	0,00	0,00	0,00	01/01/2018	31/12/2018	1.100,00	0,00	1.100,00	0,00	537,12	537,12	48,83	48,83
020406	040000 0201040000	0402 04	Limpeza e higiene	A	0,00	0,00	0,00	01/01/2018	31/12/2018	3.700,00	0,00	3.700,00	0,00	3.622,03	3.622,03	97,89	97,89
020406	040000 0201070000	0402 05	Vestuário e artigos pessoais	A	0,00	0,00	0,00	01/01/2018	31/12/2018	4.500,00	0,00	4.500,00	0,00	2.341,28	2.341,28	52,03	52,03
020406	040000 0201120000	0402 06	Material de transporte - Peças	A	0,00	0,00	0,00	01/01/2018	31/12/2018	3.500,00	0,00	3.500,00	0,00	2.929,01	2.929,01	83,69	83,69
020406	040000 0201140000	0402 07	Outro material - Peças p/ sistemas de rega e outros	A	0,00	0,00	0,00	01/01/2018	31/12/2018	2.750,00	0,00	2.750,00	0,00	2.068,97	2.068,97	75,24	75,24
020406	040000 0201170000	0402 08	Feramentas e utensilios	A	0,00	0,00	0,00	01/01/2018	31/12/2018	2.000,00	0,00	2.000,00	0,00	1.881,61	1.881,61	94,08	94,08
020406	040000 0201210300	0402 09	Aquisição de bens para pequenas obras	A	0,00	0,00	0,00	01/01/2018	31/12/2018	6.960,00	0,00	6.960,00	0,00	6.220,52	6.220,52	89,38	89,38
020406	040000 0201219900	0402 10	Outros	A	0,00	0,00	0,00	01/01/2018	31/12/2018	2.000,00	0,00	2.000,00	0,00	1.864,49	1.864,49	93,22	93,22
020406	040000 0202010000	0402 11	Encargos das instalações	A	0,00	0,00	0,00	01/01/2018	31/12/2018	2.500,00	0,00	2.500,00	0,00	2.478,07	2.478,07	99,12	99,12
020406	040000 0202020000	0402 12	Limpeza e higiene	A	0,00	0,00	0,00	01/01/2018	31/12/2018	49.200,00	0,00	49.200,00	0,00	41.584,65	41.584,65	84,52	84,52
020406	040000 0202030100	0402 13	Conservação de espaços ajardinados	A	0,00	0,00	0,00	01/01/2018	31/12/2018	6.500,00	0,00	6.500,00	0,00	4.600,00	4.600,00	70,77	70,77
020406	040000 0202030200	0402 14	Outras conservações e reparações	A	0,00	0,00	0,00	01/01/2018	31/12/2018	500,00	0,00	500,00	0,00	397,40	397,40	79,48	79,48
020406	040000 0202030300	0402 15	Conservação e reparação de material de transporte - viaturas	A	0,00	0,00	0,00	01/01/2018	31/12/2018	1.000,00	0,00	1.000,00	0,00	383,72	383,72	38,37	38,37
Total Geral (Sub Total))										694.580,68	0,00	694.580,68	0,00	636.789,34	636.789,34	91,68	91,68

FREGUESIA DE VIALONGA

Execução anual do plano plurianual das acções mais relevantes

De 01/01/2018 a 31/12/2018

Ano : 2018
(Unidade: EUR)

Objectivo	Cód. Class. Econ	Nº do Proj. e Acção	Designação	FR	F. de Financiamento			Datas		Montante Previsto			Montante Executado		Nível de Exec. Fin. Anual %	Nível de Exec. Fin. Global %	
					AC	AA	FC	Início	Fim	Ano	Anos Seguintes	Total	Anos Anteriores	Ano			Total
020406	040000 0202030500	0402 16	Conservação de máquinas e equipamentos	A	0,00	0,00	0,00	01/01/2018	31/12/2018	5.000,00	0,00	5.000,00	0,00	3.354,22	3.354,22	67,08	67,08
020406	040000 0202030600	0402 17	Desmatção e limpeza de terrenos	A	0,00	0,00	0,00	01/01/2018	31/12/2018	5.800,00	0,00	5.800,00	0,00	4.864,85	4.864,85	83,88	83,88
020406	040000 0202039900	0402 18	Outros	A	0,00	0,00	0,00	01/01/2018	31/12/2018	500,00	0,00	500,00	0,00	0,00	0,00	0,00	0,00
020406	040000 0202040000	0402 19	Locação de edifícios	A	0,00	0,00	0,00	01/01/2018	31/12/2018	40,00	0,00	40,00	0,00	0,00	0,00	0,00	0,00
020406	040000 0202090100	0402 20	Telefones fixos e internet	A	0,00	0,00	0,00	01/01/2018	31/12/2018	400,00	0,00	400,00	0,00	371,51	371,51	92,88	92,88
020406	040000 0202100900	0402 21	Outros	A	0,00	0,00	0,00	01/01/2018	31/12/2018	1.000,00	0,00	1.000,00	0,00	500,80	500,80	50,08	50,08
020406	040000 0202120000	0402 22	Seguros	A	0,00	0,00	0,00	01/01/2018	31/12/2018	1.750,00	0,00	1.750,00	0,00	1.460,96	1.460,96	83,48	83,48
020406	040000 0202150000	0402 23	Formação	A	0,00	0,00	0,00	01/01/2018	31/12/2018	50,00	0,00	50,00	0,00	0,00	0,00	0,00	0,00
020406	040000 0202180000	0402 24	Vigilância e segurança	A	0,00	0,00	0,00	01/01/2018	31/12/2018	600,00	0,00	600,00	0,00	0,00	0,00	0,00	0,00
020406	040000 0202220100	0402 25	Medicina no trabalho	A	0,00	0,00	0,00	01/01/2018	31/12/2018	700,00	0,00	700,00	0,00	240,80	240,80	34,40	34,40
020406	040000 0303050000	0403 01	Material de transporte	A	0,00	0,00	0,00	01/01/2018	31/12/2018	4,00	0,00	4,00	0,00	0,00	0,00	0,00	0,00
020406	040000 0602030509	0406 01	Outras	A	0,00	0,00	0,00	01/01/2018	31/12/2018	500,00	0,00	500,00	0,00	234,50	234,50	46,90	46,90
020500			Serviços culturais, recreativos e religiosos		0,00	0,00	0,00			87.929,00	0,00	87.929,00	0,00	81.273,07	81.273,07	92,43	92,43
020501			Cultura		0,00	0,00	0,00			29.082,00	0,00	29.082,00	0,00	24.884,50	24.884,50	85,57	85,57
Total Geral (Sub Total))										710.924,68	0,00	710.924,68	0,00	647.816,98	647.816,98	91,12	91,12

FREGUESIA DE VIALONGA

Execução anual do plano plurianual das acções mais relevantes

De 01/01/2018 a 31/12/2018

Ano : 2018
(Unidade: EUR)

Objectivo	Cód. Class. Econ	Nº do Proj. e Acção	Designação	FR	F. de Financiamento			Datas		Montante Previsto			Montante Executado			Nível de Exec. Fin. Anual %	Nível de Exec. Fin. Global %
					AC	AA	FC	Início	Fim	Ano	Anos Seguintes	Total	Anos Anteriores	Ano	Total		
020501	050000 0101040100	0501 01	Pessoal em funções	A	0,00	0,00	0,00	01/01/2018	31/12/2018	7.150,00	0,00	7.150,00	0,00	7.141,32	7.141,32	99,88	99,88
020501	050000 0101040200	0501 02	Alterações obrigatórias ao posicionamento remuneratório	A	0,00	0,00	0,00	01/01/2018	31/12/2018	1,00	0,00	1,00	0,00	0,00	0,00	0,00	0,00
020501	050000 0101040300	0501 03	Alterações facultativas ao posicionamento remuneratório	A	0,00	0,00	0,00	01/01/2018	31/12/2018	1,00	0,00	1,00	0,00	0,00	0,00	0,00	0,00
020501	050000 0101090000	0501 04	Pessoal em qualquer outra situação	A	0,00	0,00	0,00	01/01/2018	31/12/2018	500,00	0,00	500,00	0,00	0,00	0,00	0,00	0,00
020501	050000 0101120000	0501 05	Suplementos e prémios	A	0,00	0,00	0,00	01/01/2018	31/12/2018	1,00	0,00	1,00	0,00	0,00	0,00	0,00	0,00
020501	050000 0101130000	0501 06	Subsídio de refeição	A	0,00	0,00	0,00	01/01/2018	31/12/2018	1.150,00	0,00	1.150,00	0,00	1.140,03	1.140,03	99,13	99,13
020501	050000 0101140000	0501 07	Subsídio de férias e de Natal	A	0,00	0,00	0,00	01/01/2018	31/12/2018	1.200,00	0,00	1.200,00	0,00	1.190,22	1.190,22	99,19	99,19
020501	050000 0101150000	0501 08	Remunerações por doença e maternidade/paternidade	A	0,00	0,00	0,00	01/01/2018	31/12/2018	50,00	0,00	50,00	0,00	0,00	0,00	0,00	0,00
020501	050000 0102020000	0501 09	Horas extraordinárias	A	0,00	0,00	0,00	01/01/2018	31/12/2018	20,00	0,00	20,00	0,00	17,70	17,70	88,50	88,50
020501	050000 0102130100	0501 10	Prémios de desempenho	A	0,00	0,00	0,00	01/01/2018	31/12/2018	1,00	0,00	1,00	0,00	0,00	0,00	0,00	0,00
020501	050000 0103030000	0501 12	Subsídio familiar a crianças e jovens	A	0,00	0,00	0,00	01/01/2018	31/12/2018	200,00	0,00	200,00	0,00	186,72	186,72	93,36	93,36
020501	050000 0103040000	0501 13	Outras prestações familiares	A	0,00	0,00	0,00	01/01/2018	31/12/2018	1,00	0,00	1,00	0,00	0,00	0,00	0,00	0,00
020501	050000 0103090100	0501 15	Seguros de acidentes de trabalho	A	0,00	0,00	0,00	01/01/2018	31/12/2018	400,00	0,00	400,00	0,00	326,84	326,84	81,71	81,71
020501	050000 0201030000	0502 01	Munições, explosivos e artificios	A	0,00	0,00	0,00	01/01/2018	31/12/2018	350,00	0,00	350,00	0,00	206,64	206,64	59,04	59,04
Total Geral (Sub Total))																	
									721.949,68	0,00	721.949,68	0,00	658.026,45	658.026,45	91,15	91,15	

FREGUESIA DE VIALONGA

Execução anual do plano plurianual das acções mais relevantes

De 01/01/2018 a 31/12/2018

Ano : 2018
(Unidade: EUR)

Objectivo	Cód. Class. Econ	Nº do Proj. e Acção	Designação	FR	F. de Financiamento			Datas		Montante Previsto			Montante Executado		Nível de Exec. Fin. Anual %	Nível de Exec. Fin. Global %		
					AC	AA	FC	Início	Fim	Ano	Anos Seguintes	Total	Anos Anteriores	Ano			Total	
020501	050000 0201070000	0502 02	Vestuário e artigos pessoais	A	0,00	0,00	0,00	01/01/2018	31/12/2018	100,00	0,00	100,00	0,00	97,12	97,12	97,12	97,12	
020501	050000 0201150000	0502 03	Prémios, condecorações e ofertas	A	0,00	0,00	0,00	01/01/2018	31/12/2018	3.600,00	0,00	3.600,00	0,00	3.537,92	3.537,92	98,28	98,28	
020501	050000 0201210300	0502 05	Aquisição de bens para pequenas obras	A	0,00	0,00	0,00	01/01/2018	31/12/2018	1.000,00	0,00	1.000,00	0,00	798,09	798,09	79,81	79,81	
020501	050000 0202010000	0502 14	Encargos das instalações	A	0,00	0,00	0,00	01/01/2018	31/12/2018	1.250,00	0,00	1.250,00	0,00	1.155,44	1.155,44	92,44	92,44	
020501	050000 0202039900	0502 16	Outros	A	0,00	0,00	0,00	01/01/2018	31/12/2018	500,00	0,00	500,00	0,00	55,35	55,35	11,07	11,07	
020501	050000 0202100900	0502 17	Outros	A	0,00	0,00	0,00	01/01/2018	31/12/2018	1,00	0,00	1,00	0,00	0,00	0,00	0,00	0,00	
020501	050000 0202120000	0502 18	Seguros	A	0,00	0,00	0,00	01/01/2018	31/12/2018	500,00	0,00	500,00	0,00	265,98	265,98	53,20	53,20	
020501	050000 0202150000	0502 19	Formação	A	0,00	0,00	0,00	01/01/2018	31/12/2018	5,00	0,00	5,00	0,00	0,00	0,00	0,00	0,00	
020501	050000 0202160000	0502 20	Seminários, exposições e similares	A	0,00	0,00	0,00	01/01/2018	31/12/2018	1.500,00	0,00	1.500,00	0,00	934,03	934,03	62,27	62,27	
020501	050000 0202170000	0502 21	Publicidade	A	0,00	0,00	0,00	01/01/2018	31/12/2018	4.500,00	0,00	4.500,00	0,00	2.920,02	2.920,02	64,89	64,89	
020501	050000 0202201000	0502 30	Medicina no Trabalho	A	0,00	0,00	0,00	01/01/2018	31/12/2018	100,00	0,00	100,00	0,00	24,12	24,12	24,12	24,12	
020501	050000 0407010200	0504 04	Associações Culturais	A	0,00	0,00	0,00	01/01/2018	31/12/2018	5.000,00	0,00	5.000,00	0,00	4.886,96	4.886,96	97,74	97,74	
020501	050000 0807010200	0508 01	Associações Culturais	A	0,00	0,00	0,00	01/01/2018	31/12/2018	1,00	0,00	1,00	0,00	0,00	0,00	0,00	0,00	
020502			Desporto recreio e lazer		0,00	0,00	0,00			5.001,00	0,00	5.001,00	0,00	4.598,40	4.598,40	91,95	91,95	
Total Geral (Sub Total))											740.006,68	0,00	740.006,68	0,00	672.701,48	672.701,48	90,90	90,90

FREGUESIA DE VIALONGA

Execução anual do plano plurianual das acções mais relevantes

De 01/01/2018 a 31/12/2018

Ano : 2018
(Unidade: EUR)

Objectivo	Cód. Class. Econ	Nº do Proj. e Acção	Designação	FR	F. de Financiamento			Datas		Montante Previsto			Montante Executado			Nível de Exec. Fin. Anual %	Nível de Exec. Fin. Global %
					AC	AA	FC	Início	Fim	Ano	Anos Seguintes	Total	Anos Anteriores	Ano	Total		
020502	050000 0201210500	0502 07	Vialonguiadas	A	0,00	0,00	0,00	01/01/2018	31/12/2018	0,00	0,00	0,00	0,00	0,00	0,00	0,00	0,00
020502	050000 0407010300	0504 05	Associações Desportivas	A	0,00	0,00	0,00	01/01/2018	31/12/2018	5.000,00	0,00	5.000,00	0,00	4.598,40	4.598,40	91,97	91,97
020502	050000 0807010300	0508 02	Associações Desportivas	A	0,00	0,00	0,00	01/01/2018	31/12/2018	1,00	0,00	1,00	0,00	0,00	0,00	0,00	0,00
020503			Outras actividades cívicas e religiosas		0,00	0,00	0,00			53.846,00	0,00	53.846,00	0,00	51.790,17	51.790,17	96,18	96,18
020503	050000 0202201000	0501 28	Dia do Idoso	A	0,00	0,00	0,00	01/01/2018	31/12/2018	175,00	0,00	175,00	0,00	175,00	175,00	100,00	100,00
020503	050000 0201210100	0502 04	Desfile de Carnaval	A	0,00	0,00	0,00	01/01/2018	31/12/2018	500,00	0,00	500,00	0,00	371,24	371,24	74,25	74,25
020503	050000 0201210600	0502 08	Dia do Idoso	A	0,00	0,00	0,00	01/01/2018	31/12/2018	2.300,00	0,00	2.300,00	0,00	2.175,74	2.175,74	94,60	94,60
020503	050000 0201210700	0502 09	Festas de Vialonga	A	0,00	0,00	0,00	01/01/2018	31/12/2018	7.370,00	0,00	7.370,00	0,00	7.363,91	7.363,91	99,92	99,92
020503	050000 0201210800	0502 10	Caminhada da Mulher	A	0,00	0,00	0,00	01/01/2018	31/12/2018	1.900,00	0,00	1.900,00	0,00	1.848,44	1.848,44	97,29	97,29
020503	050000 0201210900	0502 11	5ª. Feira da Espiga	A	0,00	0,00	0,00	01/01/2018	31/12/2018	750,00	0,00	750,00	0,00	726,41	726,41	96,85	96,85
020503	050000 0201211000	0502 12	Comemorações do aniversário do 25 de Abril	A	0,00	0,00	0,00	01/01/2018	31/12/2018	100,00	0,00	100,00	0,00	65,63	65,63	65,63	65,63
020503	050000 0201219900	0502 13	Outros	A	0,00	0,00	0,00	01/01/2018	31/12/2018	1.000,00	0,00	1.000,00	0,00	975,63	975,63	97,56	97,56
020503	050000 0202180000	0502 22	Vigilância e segurança das Festas de Vialonga	A	0,00	0,00	0,00	01/01/2018	31/12/2018	3.350,00	0,00	3.350,00	0,00	3.312,35	3.312,35	98,88	98,88
020503	050000 0202200200	0502 23	Festas Populares de Vialonga	A	0,00	0,00	0,00	01/01/2018	31/12/2018	25.001,00	0,00	25.001,00	0,00	24.199,16	24.199,16	96,79	96,79
Total Geral (Sub Total))																	
									787.453,68	0,00	787.453,68	0,00	718.513,39	718.513,39	91,25	91,25	

FREGUESIA DE VIALONGA

Execução anual do plano plurianual das acções mais relevantes

De 01/01/2018 a 31/12/2018

Ano : 2018
(Unidade: EUR)

Objectivo	Cód. Class. Econ.	Nº do Proj. e Acção	Designação	FR	F. de Financiamento			Datas		Montante Previsto			Montante Executado		Nível de Exec. Fin. Anual %	Nível de Exec. Fin. Global %	
					AC	AA	FC	Início	Fim	Ano	Anos Seguintes	Total	Anos Anteriores	Ano			Total
020503	050000 0202200300	0502 24	Dia da Juventude	A	0,00	0,00	0,00	01/01/2018	31/12/2018	0,00	0,00	0,00	0,00	0,00	0,00	0,00	
020503	050000 0202200400	0502 25	Outras Realizações	A	0,00	0,00	0,00	01/01/2018	31/12/2018	2.000,00	0,00	2.000,00	0,00	1.910,62	1.910,62	95,53	
020503	050000 0202200800	0502 26	Dia Mundial da Criança	A	0,00	0,00	0,00	01/01/2018	31/12/2018	1.150,00	0,00	1.150,00	0,00	1.132,69	1.132,69	98,49	
020503	050000 0202200900	0502 27	Festa de encerramento do ano letivo	A	0,00	0,00	0,00	01/01/2018	31/12/2018	2.400,00	0,00	2.400,00	0,00	2.391,95	2.391,95	99,66	
020503	050000 0202209900	0502 29	Outros	A	0,00	0,00	0,00	01/01/2018	31/12/2018	1.500,00	0,00	1.500,00	0,00	1.451,40	1.451,40	96,76	
020503	050000 0202250101	0502 31	Festas de Vialonga	A	0,00	0,00	0,00	01/01/2018	31/12/2018	3.700,00	0,00	3.700,00	0,00	3.690,00	3.690,00	99,73	
020503	050000 0202250200	0502 32	Iluminação de Natal	A	0,00	0,00	0,00	01/01/2018	31/12/2018	650,00	0,00	650,00	0,00	0,00	0,00	0,00	
030000			Funções económicas		0,00	0,00	0,00			51.660,00	0,00	51.660,00	0,00	47.032,88	47.032,88	91,04	
030500			Outras funções económicas		0,00	0,00	0,00			51.660,00	0,00	51.660,00	0,00	47.032,88	47.032,88	91,04	
030500	030000 0101040100	0301 01	Pessoal em funções	A	0,00	0,00	0,00	01/01/2018	31/12/2018	22.600,00	0,00	22.600,00	0,00	22.546,52	22.546,52	99,76	
030500	030000 0101040200	0301 02	Alterações obrigatórias de posicionamento remuneratório	A	0,00	0,00	0,00	01/01/2018	31/12/2018	1,00	0,00	1,00	0,00	0,00	0,00	0,00	
030500	030000 0101040300	0301 03	Alterações facultativas de posicionamento remuneratório	A	0,00	0,00	0,00	01/01/2018	31/12/2018	1,00	0,00	1,00	0,00	0,00	0,00	0,00	
030500	030000 0101090000	0301 04	Pessoal em qualquer outra situação	A	0,00	0,00	0,00	01/01/2018	31/12/2018	1,00	0,00	1,00	0,00	0,00	0,00	0,00	
030500	030000 0101130000	0301 05	Subsídio de refeição	A	0,00	0,00	0,00	01/01/2018	31/12/2018	3.500,00	0,00	3.500,00	0,00	3.224,52	3.224,52	92,13	
Total Geral (Sub Total))										824.956,68	0,00	824.956,68	0,00	754.861,09	754.861,09	91,50	91,50

FREGUESIA DE VIALONGA

Execução anual do plano plurianual das acções mais relevantes

De 01/01/2018 a 31/12/2018

Ano : 2018
(Unidade: EUR)

Objectivo	Cód. Class. Econ	Nº do Proj. e Acção	Designação	FR	F. de Financiamento			Datas		Montante Previsto			Montante Executado		Nível de Exec. Fin. Anual %	Nível de Exec. Fin. Global %		
					AC	AA	FC	Início	Fim	Ano	Anos Seguintes	Total	Anos Anteriores	Ano			Total	
030500	030000 0101140000	0301 06	Subsídio de férias e de Natal	A	0,00	0,00	0,00	01/01/2018	31/12/2018	3.800,00	0,00	3.800,00	0,00	3.773,23	3.773,23	99,30	99,30	
030500	030000 0101150000	0301 07	Remunerações por doença e maternidade/paternidade	A	0,00	0,00	0,00	01/01/2018	31/12/2018	100,00	0,00	100,00	0,00	0,00	0,00	0,00	0,00	
030500	030000 0102020000	0301 08	Horas extraordinárias	A	0,00	0,00	0,00	01/01/2018	31/12/2018	1.000,00	0,00	1.000,00	0,00	520,08	520,08	52,01	52,01	
030500	030000 0102130100	0301 09	Prémios de desempenho	A	0,00	0,00	0,00	01/01/2018	31/12/2018	1,00	0,00	1,00	0,00	0,00	0,00	0,00	0,00	
030500	030000 0103030000	0301 11	Subsídio familiar a crianças e jovens	A	0,00	0,00	0,00	01/01/2018	31/12/2018	0,00	0,00	0,00	0,00	0,00	0,00	0,00	0,00	
030500	030000 0103040000	0301 12	Outras prestações familiares	A	0,00	0,00	0,00	01/01/2018	31/12/2018	1,00	0,00	1,00	0,00	0,00	0,00	0,00	0,00	
030500	030000 0103090100	0301 15	Seguros de acidentes de trabalho	A	0,00	0,00	0,00	01/01/2018	31/12/2018	700,00	0,00	700,00	0,00	700,00	700,00	100,00	100,00	
030500	030000 0201020200	0302 01	Gasóleo	A	0,00	0,00	0,00	01/01/2018	31/12/2018	1.500,00	0,00	1.500,00	0,00	1.359,91	1.359,91	90,66	90,66	
030500	030000 0201029900	0302 02	Outros	A	0,00	0,00	0,00	01/01/2018	31/12/2018	100,00	0,00	100,00	0,00	98,55	98,55	98,55	98,55	
030500	030000 0201040000	0302 03	Limpeza e higiene	A	0,00	0,00	0,00	01/01/2018	31/12/2018	250,00	0,00	250,00	0,00	247,59	247,59	99,04	99,04	
030500	030000 0201070000	0302 04	Vestuário e artigos pessoais	A	0,00	0,00	0,00	01/01/2018	31/12/2018	1.000,00	0,00	1.000,00	0,00	145,22	145,22	14,52	14,52	
030500	030000 0201120000	0302 05	Material de transporte - Peças	A	0,00	0,00	0,00	01/01/2018	31/12/2018	500,00	0,00	500,00	0,00	496,28	496,28	99,26	99,26	
030500	030000 0201170000	0302 06	Ferramentas e utensílios	A	0,00	0,00	0,00	01/01/2018	31/12/2018	100,00	0,00	100,00	0,00	97,45	97,45	97,45	97,45	
030500	030000 0201210300	0302 07	Aquisição de bens para pequenas obras	A	0,00	0,00	0,00	01/01/2018	31/12/2018	3.500,00	0,00	3.500,00	0,00	3.188,14	3.188,14	91,09	91,09	
Total Geral (Sub Total))											837.508,68	0,00	837.508,68	0,00	765.487,54	765.487,54	91,40	91,40

FREGUESIA DE VIALONGA

Execução anual do plano plurianual das acções mais relevantes

De 01/01/2018 a 31/12/2018

Ano : 2018
(Unidade: EUR)

Objectivo	Cód. Class. Econ.	Nº do Proj. e Acção	Designação	FR	F. de Financiamento			Datas		Montante Previsto			Montante Executado		Nível de Exec. Fin. Anual %	Nível de Exec. Fin. Global %	
					AC	AA	FC	Início	Fim	Ano	Anos Seguintes	Total	Anos Anteriores	Ano			Total
030500	030000 0201219900	0302 08	Outros	A	0,00	0,00	0,00	01/01/2018	31/12/2018	500,00	0,00	500,00	0,00	378,38	378,38	75,68	75,68
030500	030000 0202010000	0302 09	Encargos das instalações	A	0,00	0,00	0,00	01/01/2018	31/12/2018	7.000,00	0,00	7.000,00	0,00	6.341,50	6.341,50	90,59	90,59
030500	030000 0202030200	0302 10	Outras conservações e reparações	A	0,00	0,00	0,00	01/01/2018	31/12/2018	3.000,00	0,00	3.000,00	0,00	2.742,90	2.742,90	91,43	91,43
030500	030000 0202030300	0302 11	Conservação e reparação de material de transporte - viaturas	A	0,00	0,00	0,00	01/01/2018	31/12/2018	500,00	0,00	500,00	0,00	155,92	155,92	31,18	31,18
030500	030000 0202030500	0302 12	Conservação de máquinas e equipamentos	A	0,00	0,00	0,00	01/01/2018	31/12/2018	300,00	0,00	300,00	0,00	0,00	0,00	0,00	0,00
030500	030000 0202039900	0302 13	Outros	A	0,00	0,00	0,00	01/01/2018	31/12/2018	200,00	0,00	200,00	0,00	0,00	0,00	0,00	0,00
030500	030000 0202100900	0302 14	Outros	A	0,00	0,00	0,00	01/01/2018	31/12/2018	5,00	0,00	5,00	0,00	0,00	0,00	0,00	0,00
030500	030000 0202120000	0302 15	Seguros	A	0,00	0,00	0,00	01/01/2018	31/12/2018	500,00	0,00	500,00	0,00	495,22	495,22	99,04	99,04
030500	030000 0202150000	0302 16	Formação	A	0,00	0,00	0,00	01/01/2018	31/12/2018	50,00	0,00	50,00	0,00	0,00	0,00	0,00	0,00
030500	030000 0202180000	0302 17	Vigilância e segurança	A	0,00	0,00	0,00	01/01/2018	31/12/2018	500,00	0,00	500,00	0,00	485,34	485,34	97,07	97,07
030500	030000 020220100	0302 18	Medicina no trabalho	A	0,00	0,00	0,00	01/01/2018	31/12/2018	200,00	0,00	200,00	0,00	36,13	36,13	18,07	18,07
030500	030000 0602030509	0306 01	Outras	A	0,00	0,00	0,00	01/01/2018	31/12/2018	250,00	0,00	250,00	0,00	0,00	0,00	0,00	0,00
Total Geral (Sub Total))										850.513,68	0,00	850.513,68	0,00	776.122,93	776.122,93	91,25	91,25

FREGUESIA DE VIALONGA

Execução anual do plano plurianual das acções mais relevantes

De 01/01/2018 a 31/12/2018

Ano : 2018
(Unidade: EUR)

Objectivo	Cód Class. Econ	Nº do Proj. e Acção	Designação	FR	F. de Financiamento			Datas		Montante Previsto			Montante Executado		Nível de Exec. Fin. Anual %	Nível de Exec. Fin. Global %
					AC	AA	FC	Início	Fim	Ano	Anos Seguintes	Total	Anos Anteriores	Ano		
					Total Geral :		850.513,68	0,00	850.513,68	0,00	776.122,93	776.122,93	91,25	91,25		

Legenda:

(1) Forma de Realização

A - Administração direta
E- Empreitadas
O - Fornecimento e outras

(2) Fonte de Financiamento

AC - Administração Central
AA - Administração Autárquica
FC - Fundos Comunitários

(3) Fase de Execução

0 - Não iniciada
1 - Com projeto técnico
2 - Adjudicada
3 - Execução física até 50%
4 - Execução física superior a 50%

ORGÃO EXECUTIVO
Em 3 de abril de 2019

ORGÃO DELIBERATIVO
Em 22 de abril de 2019

Transferências Correntes de Despesa

Disposições Legais	Entidade Beneficiária	Transferências Efectuadas	Observações
REGULAMENTO APOIO AO MOVII	A.D.C.S. PARQUE RESIDENCIAL VIALONGA	488,00	
REGULAMENTO APOIO AO MOVII	A.D.C.S. PARQUE RESIDENCIAL VIALONGA	400,00	
DELIBERAÇÃO DO ORGÃO EXEC	ABEIV - ASSOCIAÇÃO BEM ESTAR INFANTIL VIALONGA	154,00	
DELIBERAÇÃO DO ORGÃO EXEC	ABEIV - ASSOCIAÇÃO BEM ESTAR INFANTIL VIALONGA	50,00	
DELIBERAÇÃO DO ORGÃO EXEC	ABEIV - ASSOCIAÇÃO BEM ESTAR INFANTIL VIALONGA	120,00	
REGULAMENTO APOIO AO MOVII	ABEIV - ASSOCIAÇÃO BEM ESTAR INFANTIL VIALONGA	240,00	
REGULAMENTO APOIO AO MOVII	ARPIV - ASSOCIAÇÃO REFORMADOS PENSIONISTAS IDOS	640,00	
REGULAMENTO APOIO AO MOVII	ASSOCIAÇÃO CULTURAL MUSICA TRADICIONAL PORTUG	320,00	
REGULAMENTO APOIO AO MOVII	ASSOCIAÇÃO DOS ESCOTEIROS DE PORTUGAL - GRUPO	300,00	
REGULAMENTO APOIO AO MOVII	ASSOCIAÇÃO HUMANITÁRIA BOMBEIROS VOLUNTÁRIOS '	270,00	
REGULAMENTO APOIO AO MOVII	ASSOCIAÇÃO HUMANITÁRIA BOMBEIROS VOLUNTÁRIOS '	100,00	
DELIBERAÇÃO DO ORGÃO EXEC	ASSOCIAÇÃO ORQUESTRA DE VIALONGA	60,00	
REGULAMENTO APOIO AO MOVII	ASSOCIAÇÃO RECREATIVA DE ALPRIATE	300,00	
REGULAMENTO APOIO AO MOVII	CASA DO POVO DE VIALONGA	120,00	
REGULAMENTO APOIO AO MOVII	CASA DO POVO DE VIALONGA	240,00	
REGULAMENTO APOIO AO MOVII	CENTRO RECREATIVO E CULTURAL CASAL DO FREIXO	326,00	
REGULAMENTO APOIO AO MOVII	CORPO NACIONAL DE ESCUTAS - AG. 342	300,00	
REGULAMENTO APOIO AO MOVII	FRATERNIDADE DE NUNO ÁLVARES	50,00	
REGULAMENTO APOIO AO MOVII	GRUPO DADORES DE SANGUE	60,00	
REGULAMENTO APOIO AO MOVII	GRUPO DADORES DE SANGUE	138,00	
REGULAMENTO APOIO AO MOVII	GRUPO DESPORTIVO SANTA EULÁLIA	1.445,40	
REGULAMENTO APOIO AO MOVII	GRUPO DESPORTIVO SANTA EULÁLIA	350,00	
REGULAMENTO APOIO AO MOVII	GRUPO DESPORTIVO SANTA EULÁLIA	1.626,00	
	Transporte	8.097,40	

Transferências Capital de Despesa

Disposições Legais	Entidade Beneficiária	Transferências Efectuadas	Observações
REGULAMENTO APOIO AO MOVII	ASSOCIAÇÃO HUMANITÁRIA BOMBEIROS VOLUNTÁRIOS '	1.500,00	
REGULAMENTO APOIO AO MOVII	ASSOCIAÇÃO HUMANITÁRIA BOMBEIROS VOLUNTÁRIOS '	500,00	
	Total	2.000,00	

3.2. MAPAS DE INFORMAÇÃO FINANCEIRA

3.2.1. Mapas dos fluxos de caixa (resumo e desenvolvidos)

Mapa onde se evidenciam os saldos da gerência anterior e para a gerência seguinte, desagregados de acordo com a sua proveniência (operações orçamentais e operações de tesouraria) e os movimentos de receita e despesa de acordo com a discriminação constante do orçamento;

3.2.2. Análise da evolução dos fluxos de caixa, respeitantes a operações orçamentais, por anos e mandatos

Através deste mapa é possível estabelecermos comparações entre os movimentos financeiros anuais e por mandatos, já que, com o exercício de 2017, acabámos de fechar o mandato de 2014/2017, aquele em que passou a vigorar a descentralização de competências dos municípios para as freguesias, de acordo com a Lei n.º75/2013. O percurso dos dinheiros públicos verifica-se em relação aos mandatos de 2002/2005, 2006/2009, 2010/2013 e 2014/2017, estejam as freguesias agregadas ou não;

3.2.3. Mapa de operações de tesouraria

Mapa que apresenta o movimento de entrada e saída de fundos por operações de tesouraria, que correspondem a cobranças que os serviços autárquicos realizam para terceiros;

3.2.4. Reconciliações bancárias

Acompanhadas de síntese que agrega os valores das diversas reconciliações;

3.2.5. Resumo diário de tesouraria (do último dia do exercício)

Documento diário de todos os movimentos de tesouraria e correspondentes saldos. Os registos efetuados nestes documentos deverão refletir o valor global dos movimentos financeiros de entradas e saídas de valores de tesouraria, seja em disponibilidades seja em documentos. Fornece, pois, informações relativas aos valores à guarda do tesoureiro, bem como os valores depositados nos bancos.

3.2.6 Termo de contagem de valores (do último dia do exercício)

Regista a existência física dos valores à guarda da responsável pela tesouraria e os saldos bancários:

FREGUESIA DE VIALONGA

FLUXOS DE CAIXA

Ano: 2018

Data inicial: 01/01/2018

Data final: 31/12/2018

(unidade EUR)

RECEBIMENTOS			PAGAMENTOS		
Saldo da gerência anterior		89.233,21	Despesas orçamentais		822.304,94
Execução orçamental	81.186,47		Correntes	774.122,93	
Operações de Tesouraria	8.046,74		Capitais	48.182,01	
Receitas orçamentais		882.105,35	Operações de Tesouraria		183.349,55
Correntes	864.818,82		Saldo para a Gerência seguinte		148.508,81
Capitais	16.666,66		Execução orçamental	140.986,88	
Outras Receitas	619,87		Operações de Tesouraria	7.521,93	
Operações de Tesouraria		182.824,74			
Total		1.154.163,30	Total		1,154,163.30

CONTAS DE ORDEM

Saldo da gerência anterior		0,00	Garantias e caução accionada		0,00
Garantias e cauções	0,00		Garantias e cauções devolvidas		0,00
Recibos para cobrança	0,00		Receita virtual cobrada		0,00
			Receita virtual anulada		0,00
Garantias e cauções prestadas		0,00	Saldo para a Gerência seguinte		0,00
Receita virtual liquidada		0,00	Garantias e cauções	0,00	
			Recibos para cobrança	0,00	
Total		0.00	Total		0.00

ORGÃO EXECUTIVO

Em 3 de abril de 2019

ORGÃO DELIBERATIVO

Em 22 de abril de 2019

FREGUESIA DE VIALONGA

FLUXOS DE CAIXA

Ano: 2018

Data inicial:01/01/2018

Data final: 31/12/2018

(unidade EUR)

RECEBIMENTOS

Saldo da gerência anterior		89,233.21
Execução orçamental	81,186.47	
Operações de Tesouraria	8,046.74	
Receitas Orçamentais		882.105,35
Correntes	864.818,82	
0102020000 Imposto Municipal sobre Imóveis	22.975,52	
0202060100 Mercados e feiras	5.022,57	
0202060300 Ocupação da via pública	35.944,82	
0202060400 Canídeos	0,00	
0202060500 Publicidade	74.257,80	
0202060900 Certificação de documentos	78,03	
0202069900 Outros	272,31	
0401230100 Mercados e feiras	0,00	
0401230300 Ocupação da via pública	649,52	
0401230400 Canídeos	5.066,02	
0401230800 Certificação de documentos	0,00	
0401230900 Atestados	2.331,17	
0401239900 Outras	0,00	
0402010000 Juros de mora	100,10	
0402040000 Coimas e penalidades por contra-ordenações	0,00	
0402990000 Multas e penalidades diversas	0,00	
0502010000 Bancos e outras instituições financeiras	0,00	
0603010400 Fundo de Financiamento das Freguesias	129.543,67	
0603010500 DGAL - Regime permanencia	33.775,70	
0603019900 Outras	0,00	
0605010100 C.M. VFXIRA - Acordos de Execução	422.777,34	
0605010200 C.M. VFXIRA - Contratos Interadministrativos	83.311,68	
0605010300 C.M. VFXIRA - Outras	0,00	
0605019900 Outras Transferências	0,00	
0606040100 Instituto Emprego e Formação Profissional	20.309,60	
0606049900 Outras	0,00	
0701030000 Publicações e impressos	11,20	
0701050000 Bens inutilizados	1.330,55	
0702080302 Casa da Juventude	0,00	
0702080399 Outros	0,00	
0702080500 Cedência de instalações	0,00	
0702089900 Outros	0,00	
0702090200 Resíduos sólidos	0,00	
0702090500 Cemitérios	13.648,13	
0702090700 Parques de estacionamento	0,00	
0702099900 Outros	1,60	
0703010000 Habitações	0,80	
0703990000 Outras	0,00	
0801990100 Indemnizações por deterioração, roubo e extravió de bens patrimoniais	0,00	
0801990200 Indemnizações de estragos provocados por outrém em viaturas ou em quaisquer	0,00	
0801990500 Donativos e Ofertas de Empresas	0,00	
0801990600 Donativos de Particulares	0,00	
0801990700 Indemnizações de C. Seguros	5.245,89	
Total		945,887.23

FLUXOS DE CAIXA

Ano: 2018

Data inicial: 01/01/2018

Data final: 31/12/2018

(unidade EUR)

RECEBIMENTOS

0801999900 Diversas	8.164,80		
Capital		16.666,66	
1005010200 C.M. VFXIRA - Obras	16.666,66		
Outras Receitas		619,87	
1501010000 Reposições não abatidas nos pagamentos	619,87		
1601010000 Na posse do serviço	0,00		
Operações de tesouraria			182.824,74
1701010000 IMPOSTO DE SELO	0,00		
1701020000 IRS - TRABALHO DEPENDENTE	16.180,00		
1701030000 IRS - TRABALHO INDEPENDENTE	4.034,53		
1701040000 IMPOSTO SOBRE VEICULOS	0,00		
1701050000 ADSE	7.876,96		
1701060000 DIRECÇÃO GERAL DAS FLORESTAS	0,00		
1701070000 DGF - CARTÃO	0,00		
1701080000 RETENÇÕES DGCI	0,00		
1701090000 SUSPENSÃO DE SUBSÍDIOS	0,00		
1702010000 CAIXA GERAL DE APOSENTAÇÕES	26.053,38		
1702020000 CENTRO REGIONAL DE SEGURANÇA SOCIAL	11.556,79		
1702030000 STAL	2.247,53		
1702040000 SINTAP	0,00		
1702050000 VICTÓRIA SEGUROS	299,12		
1702060000 TRIBUNAL DE COMARCA DE ALENQUER	0,00		
1702070000 INSTITUTO DA CONSERVAÇÃO DA NATUREZA	0,00		
1702080000 ASSOCIAÇÃO PORTUGUESA AMIGOS RAOUL FOLLEREAU	0,00		
1702090000 REFEIÇÕES ESCOLARES	12.875,74		
1702100000 SMAS VFXIRA - COBRANÇA ÁGUA	53.534,72		
1702120000 IGSS - RETENÇÕES DEVEDORES SEG. SOCIAL	0,00		
1702130000 EXECUÇÃO DE PENHORA	946,00		
1702140000 FEIRA DO LIVRO	0,00		
1702150000 CASA DO POVO - REFEITÓRIO	2.067,87		
1702160000 ASSOCIAÇÃO BEM ESTAR INFANTIL FREGUESIA DE VIALONGA	2.250,00		
1702170000 PASSES ESCOLARES	42.902,10		
Total			1,154,163.30

ORGÃO EXECUTIVO

Em 3 de abril de 2019

ORGÃO DELIBERATIVO

Em 22 de abril de 2019

FREGUESIA DE VIALONGA

FLUXOS DE CAIXA

Ano: 2018

Data inicial : 01/01/2018

Data final : 31/12/2018

(unidade EUR)

PAGAMENTOS		
Despesas Orçamentais		822.304,94
Correntes		774.122,93
010000.0101010100 Regime de permanencia	20.144,04	
010000.0101010200 Sem Regime de permanencia	5.861,76	
010000.0101070000 Pessoal em regime de tarefa ou avença	11.051,86	
010000.0101110000 Representação	5.865,96	
010000.0101130000 Subsídio de refeição	1.163,88	
010000.0101140000 Subsídio de férias e de Natal	3.357,34	
010000.0102130201 Senhas de Presença - Junta e Assembleia Freguesia	2.238,19	
010000.0103050202 Segurança Social - Regime Geral	6.992,35	
010000.0103090100 Seguros de Acidentes de trabalho	300,00	
010000.0201020200 Gasóleo	1.965,53	
010000.0201190000 Artigos honoríficos e de decoração	115,62	
010000.0201219900 Outros	473,37	
010000.0202090200 Telefones móveis	2.500,00	
010000.0202120000 Seguros	2.785,18	
010000.0202130000 Deslocações e estadas	47,04	
010000.0202140200 T.O.C.	5.904,00	
010000.0202140400 Assessoria Administrativa	9.724,38	
010000.0202149900 Outros	0,00	
010000.0202150000 Formação	0,00	
010000.0202170000 Publicidade	872,54	
010000.0202200100 Boletim informativo da Junta	1.832,70	
010000.0202209900 Outros	0,00	
010000.0405010500 Associações de freguesias	834,09	
010000.0407010400 Bombeiros Voluntários	370,00	
010000.0407019900 Outras	0,00	
010000.0602030501 Participação nas Secções de Voto	0,00	
010000.0602030504 Indemnizações	853,72	
010000.0602030509 Outras	513,48	
020000.0101040100 Pessoal em funções	71.817,73	
020000.0101040200 Alterações obrigatórias de posicionamento remuneratório	0,00	
020000.0101040300 Alterações facultativas de posicionamento remuneratório	0,00	
020000.0101040400 Recrutamento de Pessoal para novos postos de trabalho	0,00	
020000.0101090000 Pessoal em qualquer outra situação	0,00	
020000.0101120000 Suplementos e prémios	0,00	
020000.0101130000 Subsídio de refeição	6.844,95	
020000.0101140000 Subsídio de férias e de Natal	11.700,00	
020000.0101150000 Remunerações por doença e maternidade / pater	226,82	
Total		176.356,53

FREGUESIA DE VIALONGA

FLUXOS DE CAIXA

Ano: 2018

Data inicial : 01/01/2018

Data final : 31/12/2018

(unidade EUR)

PAGAMENTOS		
020000.0102020000 Horas extraordinárias	1.166,23	
020000.0102050000 Abono para falhas	4.075,58	
020000.0102130100 Prémios de Desempenho	0,00	
020000.0103010000 Encargos com a saúde	4.013,01	
020000.0103030000 Subsídio familiar a criança e jovens	1.166,69	
020000.0103040000 Outras prestações familiares	0,00	
020000.0103050201 Caixa Geral de Aposentações	19.500,00	
020000.0103090100 Seguros de Acidentes de trabalho	1.355,00	
020000.0201040000 Limpeza e higiene	244,36	
020000.0201080000 Material de escritório	850,40	
020000.0201180000 Livros e documentação técnica	30,00	
020000.0201219900 Outros	716,52	
020000.0202010000 Encargos das instalações	2.970,74	
020000.0202020000 Limpeza e higiene	0,00	
020000.0202039900 Outros	55,35	
020000.0202050000 Locação de material de informática	1.192,85	
020000.0202090100 Telefones fixos e internet	1.952,27	
020000.0202090200 Telefones móveis	843,46	
020000.0202099900 Despesas de correio e outras	490,52	
020000.0202100900 Outros	0,00	
020000.0202120000 Seguros	472,60	
020000.0202130000 Deslocações e estadas	0,00	
020000.0202149900 Outros	0,00	
020000.0202150000 Formação	0,00	
020000.0202180000 Vigilância e segurança	970,68	
020000.0202190000 Assistência técnica	10.334,06	
020000.0202220100 Medicina no Trabalho	84,21	
020000.0202240000 Encargos de cobrança de receitas	0,00	
020000.0602030400 Serviços bancários	428,40	
020000.0602030509 Outros	0,00	
030000.0101040100 Pessoal em funções	22.546,52	
030000.0101040200 Alterações obrigatórias de posicionamento remuneratório	0,00	
030000.0101040300 Alterações facultativas de posicionamento remuneratório	0,00	
030000.0101090000 Pessoal em qualquer outra situação	0,00	
030000.0101130000 Subsídio de refeição	3.224,52	
030000.0101140000 Subsídio de férias e de Natal	3.773,23	
030000.0101150000 Remunerações por doença e maternidade / paternidade	0,00	
030000.0102020000 Horas extraordinárias	520,08	
Total		259.333,81

FREGUESIA DE VIALONGA

FLUXOS DE CAIXA

Ano: 2018

Data inicial : 01/01/2018

Data final : 31/12/2018

(unidade EUR)

PAGAMENTOS		
030000.0102130100 Prémios de Desempenho	0,00	
030000.0103010000 Encargos com a saúde	639,29	
030000.0103030000 Subsídio familiar a criança e jovens	0,00	
030000.0103040000 Outras prestações familiares	0,00	
030000.0103050201 Caixa Geral de Aposentações	4.347,69	
030000.0103050202 Segurança Social - Regime Geral	2.000,00	
030000.0103090100 Seguros de Acidentes de trabalho	700,00	
030000.0201020200 Gasóleo	1.359,91	
030000.0201029900 Outros	98,55	
030000.0201040000 Limpeza e higiene	247,59	
030000.0201070000 Vestuário e artigos pessoais	145,22	
030000.0201120000 Material de transporte - Peças	496,28	
030000.0201170000 Ferramentas e utensílios	97,45	
030000.0201210300 Aquisição de bens para pequenas obras	3.188,14	
030000.0201219900 Outros	378,38	
030000.0202010000 Encargos das instalações	6.341,50	
030000.0202030200 Outras conservações e reparações	2.742,90	
030000.0202030300 Conservação e reparação de material de transporte - viaturas	155,92	
030000.0202030500 Conservação de máquinas e equipamentos	0,00	
030000.0202039900 Outros	0,00	
030000.0202100900 Outros	0,00	
030000.0202120000 Seguros	495,22	
030000.0202150000 Formação	0,00	
030000.0202180000 Vigilância e segurança	485,34	
030000.0202220100 Medicina no Trabalho	36,13	
030000.0602030509 Outras	0,00	
040000.0101040100 Pessoal em funções	159.812,20	
040000.0101040200 Alterações obrigatórias de posicionamento remuneratório	0,00	
040000.0101040300 Alterações facultativas de posicionamento remuneratório	0,00	
040000.0101060100 Pessoal em funções	0,00	
040000.0101080000 Pessoal aguardando aposentação	7,88	
040000.0101090000 Pessoal em qualquer outra situação	23.031,98	
040000.0101120000 Suplementos e prémios	0,00	
040000.0101130000 Subsídio de refeição	24.393,78	
040000.0101140000 Subsídio de férias e de Natal	27.472,94	
040000.0101150000 Remunerações por doença e maternidade / paternidade	0,00	
040000.0102020000 Horas extraordinárias	5.765,90	
040000.0102130100 Prémios de Desempenho	0,00	
Total		523.774,00

FREGUESIA DE VIALONGA

FLUXOS DE CAIXA

Ano: 2018

Data inicial : 01/01/2018

Data final : 31/12/2018

(unidade EUR)

PAGAMENTOS		
040000.0103010000 Encargos com a saúde	9.115,66	
040000.0103030000 Subsídio familiar a criança e jovens	2.311,96	
040000.0103040000 Outras prestações familiares	0,00	
040000.0103050201 Caixa Geral de Aposentações	30.680,36	
040000.0103050202 Segurança Social - Regime Geral	16.070,79	
040000.0103090100 Seguros de Acidentes de trabalho	5.892,83	
040000.0201020100 Gasolina	2.958,11	
040000.0201020200 Gasóleo	6.625,84	
040000.0201029900 Outros	537,12	
040000.0201040000 Limpeza e higiene	3.622,03	
040000.0201070000 Vestuário e artigos pessoais	2.341,28	
040000.0201120000 Material de transporte - Peças	2.929,01	
040000.0201140000 Outro material - Peças p/ sistemas de rega e outros	2.068,97	
040000.0201170000 Ferramentas e utensílios	1.881,61	
040000.0201210300 Aquisição de bens para pequenas obras	6.220,52	
040000.0201219900 Outros	1.864,49	
040000.0202010000 Encargos das instalações	2.478,07	
040000.0202020000 Limpeza e higiene	41.584,65	
040000.0202030100 Conservação de Espaços Ajudados	4.600,00	
040000.0202030200 Outras conservações e reparações	397,40	
040000.0202030300 Conservação e reparação de material de transporte - viaturas	383,72	
040000.0202030500 Conservação de máquinas e equipamentos	3.354,22	
040000.0202030600 Desmatação e limpeza de terrenos	4.864,85	
040000.0202039900 Outros	0,00	
040000.0202040000 Locação de edifícios	0,00	
040000.0202090100 Telefones fixos e internet	371,51	
040000.0202100900 Outros	500,80	
040000.0202120000 Seguros	1.460,96	
040000.0202150000 Formação	0,00	
040000.0202180000 Vigilância e segurança	0,00	
040000.0202220100 Medicina no Trabalho	240,80	
040000.0303050000 Material de transporte	0,00	
040000.0602030509 Outras	234,50	
050000.0101040100 Pessoal em funções	7.141,32	
050000.0101040200 Alterações obrigatórias de posicionamento remuneratório	0,00	
050000.0101040300 Alterações facultativas de posicionamento remuneratório	0,00	
050000.0101090000 Pessoal em qualquer outra situação	0,00	
050000.0101120000 Suplementos e prémios	0,00	
Total		686.507,38

FREGUESIA DE VIALONGA

FLUXOS DE CAIXA

Ano: 2018

Data inicial : 01/01/2018

Data final : 31/12/2018

(unidade EUR)

PAGAMENTOS		
050000.0101130000	Subsidio de refeição	1.140,03
050000.0101140000	Subsídio de férias e de Natal	1.190,22
050000.0101150000	Remunerações por doença e maternidade / paternidade	0,00
050000.0102020000	Horas extraordinárias	17,70
050000.0102130100	Prémios de Desempenho	0,00
050000.0103010000	Encargos com a saúde	549,07
050000.0103030000	Subsídio familiar a criança e jovens	186,72
050000.0103040000	Outras prestações familiares	0,00
050000.0103050201	Caixa Geral de Aposentações	2.266,51
050000.0103090100	Seguros de Acidentes de trabalho	326,84
050000.0201030000	Munições, explosivos e artificios	206,64
050000.0201070000	Vestuário e artigos pessoais	97,12
050000.0201150000	Prémios, condecorações e ofertas	3.537,92
050000.0201210100	Desfile de Carnaval	371,24
050000.0201210300	Aquisição de bens para pequenas obras	798,09
050000.0201210400	Aquisição de bens para obras em Escolas	1.526,42
050000.0201210500	Vialonguizadas	0,00
050000.0201210600	Dia do Idoso	2.175,74
050000.0201210700	Festas de Vialonga	7.363,91
050000.0201210800	Caminhada da Mulher	1.848,44
050000.0201210900	5ª. Feira da Espiga	726,41
050000.0201211000	Comemorações do Aniversário do 25 Abril	65,63
050000.0201219900	Outros	975,63
050000.0202010000	Encargos das instalações	1.155,44
050000.0202030400	Conservação e manutenção de escolas	0,00
050000.0202039900	Outros	55,35
050000.0202100900	Outros	0,00
050000.0202120000	Seguros	265,98
050000.0202150000	Formação	0,00
050000.0202160000	Seminários, exposições e similares	934,03
050000.0202170000	Publicidade	2.920,02
050000.0202180000	Vigilância e segurança das Festas de Vialonga	3.312,35
050000.0202200200	Festas Populares de Vialonga	24.199,16
050000.0202200300	Dia da Juventude	0,00
050000.0202200400	Outras Realizações	1.910,62
050000.0202200800	Dia Mundial da Criança	1.132,69
050000.0202200900	Festa de encerramento do Ano Letivo	2.391,95
050000.0202201000	Dia do Idoso	175,00
Total		750.330,25

FREGUESIA DE VIALONGA

FLUXOS DE CAIXA

Ano: 2018

Data inicial : 01/01/2018

Data final : 31/12/2018

(unidade EUR)

PAGAMENTOS			
050000.0202209900 Outros	1.451,40		
050000.0202220100 Medicina no TRabalho	24,12		
050000.0202250101 Festas de Vialonga	3.690,00		
050000.0202250200 Iluminação de Natal	0,00		
050000.0403010100 Escolas Primárias	7.014,80		
050000.0403010200 Jardins Infancia - Pré-Escolar	275,00		
050000.0407010100 I.P.S.S.	1.852,00		
050000.0407010200 Associações Culturais	4.886,96		
050000.0407010300 Associações Desportivas	4.598,40		
Capital		48.182,01	
010000.0701030100 Instalações de serviços	0,00		
010000.0807010100 Bombeiros Voluntários	2.000,00		
020000.0701070000 Equipamento de informática	862,43		
020000.0701080000 Software Informático	473,92		
020000.0701090100 Equipamento administrativo	0,00		
040000.0701041303 Mobiliário Urbano	11.312,17		
040000.0701060200 Viaturas	0,00		
040000.0701100200 Outros	33.533,49		
050000.0701040600 Parques Infantis, Espaços Recreio e Polidesportivos	0,00		
050000.0807010200 Associações Culturais	0,00		
050000.0807010300 Associações Desportivas	0,00		
Operações de Tesouraria			183.349,55
1701020000 IRS - TRABALHO DEPENDENTE	16.304,00		
1701030000 IRS - TRABALHO INDEPENDENTE	3.710,84		
1701050000 ADSE	7.874,25		
1702010000 CAIXA GERAL DE APOSENTAÇÕES	26.200,90		
1702020000 CENTRO REGIONAL DE SEGURANÇA SOCIAL	11.608,14		
1702030000 STAL	2.240,75		
1702050000 VICTÓRIA SEGUROS	325,81		
1702090000 REFEIÇÕES ESCOLARES	12.748,72		
1702100000 SMAS VFXIRA - COBRANÇA ÁGUA	53.534,72		
1702130000 EXECUÇÃO DE PENHORA	1.010,91		
1702150000 CASA DO POVO - REFEITÓRIO	2.067,87		
1702160000 ASSOCIAÇÃO BEM ESTAR INFANTIL FREGUESIA DE VIALONGA	2.250,00		
1702170000 PASSES ESCOLARES	43.472,64		
Saldo para gerência seguinte			148.508,81
Execução orçamental		140.986,88	
Operações de tesouraria		7.521,93	
Total			1.154.163,30

ORGÃO EXECUTIVO

Em 3 de abril de 2019

ORGÃO DELIBERATIVO

Em 22 de abril de 2019

JUNTA DE FREGUESIA DE VIALONGA

3.2.2. Análise da evolução dos fluxos de caixa, respeitantes a operações orçamentais, por anos e mandatos

Análise da evolução dos fluxos de caixa de 2002 a 2018				
EXERCÍCIOS E MANDATOS	Saldo inicial	RECEITAS	DESPESAS	Saldo final
2002	54.559,85	787.263,58	807.862,33	34.001,10
2003	34.001,10	869.334,16	864.804,23	38.531,03
2004	38.531,03	848.171,76	864.668,29	22.034,50
2005	22.034,50	876.274,99	874.072,81	24.236,68
TOTAIS DO MANDATO		3.381.044,49	3.411.407,66	
2006	24.236,68	936.725,53	903.275,58	57.686,63
2007	57.686,63	952.355,87	917.917,95	92.124,55
2008	92.124,55	986.628,76	1.056.403,13	22.350,18
2009	22.350,18	1.022.694,24	1.012.429,03	32.615,39
TOTAIS DO MANDATO		3.898.404,40	3.890.025,69	
2010	32.615,39	1.021.695,19	1.020.443,45	33.867,13
2011	33.867,13	931.515,97	860.754,63	104.628,47
2012	104.628,47	886.666,82	862.197,67	129.097,62
2013	129.097,62	861.867,38	911.195,66	79.769,34
TOTAIS DO MANDATO		3.701.745,36	3.654.591,41	
2014	79.769,34	850.974,26	814.431,23	116.312,37
2015	116.312,37	886.619,70	868.804,49	134.127,58
2016	134.127,58	854.859,05	857.282,12	131.704,51
2017	131.704,51	836.023,19	886.541,23	81.186,47
TOTAIS DO MANDATO		3.428.476,20	3.427.059,07	
2018	81186,47	882.105,35	822.304,94	140.986,88
TOTAL GERAL		14.409.670,45	14.383.083,83	

FREGUESIA DE VIALONGA

OPERAÇÕES DE TESOURARIA

Ano: 2018
(unidade EUR)

Data inicial: 01/01/2018 Final:31/12/2018

Código	Descrição	Saldo Gerência Anterior		Movimento anual		Saldo Gerência seguinte	
		Devedor	Credor	Débito	Crédito	Devedor	Credor
1701020000	IRS - TRABALHO DEPENDENTE	0,00	1.173,00	16.304,00	16.180,00	0,00	1.049,00
1701030000	IRS - TRABALHO INDEPENDENTE	0,00	81,46	3.710,84	4.034,53	0,00	405,15
1701050000	ADSE	0,00	589,68	7.874,25	7.876,96	0,00	592,39
1702010000	CAIXA GERAL DE APOSENTAÇÕES	0,00	1.915,92	26.200,90	26.053,38	0,00	1.768,40
1702020000	CENTRO REGIONAL DE SEGURANÇA SOCIAL	0,00	867,01	11.608,14	11.556,79	0,00	815,66
1702030000	STAL	0,00	178,57	2.240,75	2.247,53	0,00	185,35
1702050000	VICTÓRIA SEGUROS	0,00	26,69	325,81	299,12	0,00	0,00
1702090000	REFEIÇÕES ESCOLARES	0,00	1.581,18	12.748,72	12.875,74	0,00	1.708,20
1702100000	SMAS VFXIRA - COBRANÇA ÁGUA	0,00	0,00	53.534,72	53.534,72	0,00	0,00
1702130000	EXECUÇÃO DE PENHORA	0,00	77,43	1.010,91	946,00	0,00	12,52
1702150000	CASA DO POVO - REFEITÓRIO	0,00	0,00	2.067,87	2.067,87	0,00	0,00
1702160000	ASSOCIAÇÃO BEM ESTAR INFANTIL FREGUESIA DE VIALONGA	0,00	0,00	2.250,00	2.250,00	0,00	0,00
1702170000	PASSES ESCOLARES	0,00	1.555,80	43.472,64	42.902,10	0,00	985,26
Total Gera		0,00	8.046,74	183.349,55	182.824,74	0,00 €	7.521,93 €

FREGUESIA DE VIALONGA

RESUMO DIÁRIO TESOURARIA (SC-9) - POCAL

Número: 844 Ano: 2018 (EUR)

Data: 31/12

	Saldo do dia anterior	Entrada do dia	Soma	Saída do dia	Saldo para o dia seguinte
NUMERÁRIO	939,08	350,00	1.289,08	1.007,47	281,61
F.MANEIO - CN	350,00	0,00	350,00	350,00	0,00
DEPÓSITO À ORDEM - CONTA 207	44.471,96	12.695,90	57.167,86	54,14	57.113,72
DEPÓSITO À ORDEM - CONTA 3330	91.738,26	0,00	91.738,26	624,78	91.113,48
DEPÓSITO À ORDEM - CONTA 2742	0,00	0,00	0,00	0,00	0,00
D.PRAZO CA	0,00	0,00	0,00	0,00	0,00
TOTAL DE BANCOS	136.210,22	12.695,90	148.906,12	678,92	148.227,20
TOTAL DE DISPONIBILIDADES	137.499,30	13.045,90	150.545,20	2.036,39	148.508,81
DOCUMENTOS	0,00	0,00	0,00	0,00	0,00
MOVIMENTO TOTAL DE TESOURARIA	137.499,30	13.045,90	150.545,20	2.036,39	148.508,81
OPERAÇÕES ORÇAMENTAIS	130.133,42	11.838,31	141.971,73	984,85	140.986,88
OPERAÇÕES NÃO ORÇAMENTAIS	7.365,88	156,05	7.521,93	0,00	7.521,93

Saldo para o dia seguinte em numerário

Visto: 31/12/2018

em dinheiro	em cheques
281,61 €	

Ass.:		O Presidente
-------	---	--------------

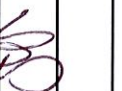
Ass.:		O Tesoureiro
-------	---	--------------

Ass.:		CONFERRI
-------	---	----------

TERMO DA CONTAGEM DE VALORES DA TESOURARIA

Data: 2018/12/31

1 - VALORES EM COFRE				
1.1 - EM NUMERÁRIO				
Notas				
	0	€ 200,00	€ 0,00	
	0	€ 100,00	€ 0,00	
	0	€ 50,00	€ 0,00	
	4	€ 20,00	€ 80,00	
	4	€ 10,00	€ 40,00	
	9	€ 5,00	€ 45,00	€ 165,00
	2	€ 2,00	€ 4,00	
	6	€ 1,00	€ 6,00	
	4	€ 0,50	€ 2,00	
	5	€ 0,20	€ 1,00	
	6	€ 0,10	€ 0,60	
	1	€ 0,05	€ 0,05	
	90	€ 0,02	€ 1,80	
	116	€ 0,01	€ 1,16	€ 16,61
				€ 181,61
1.2 - EM CHEQUES				
	Nº.			
	Nº.			
	Nº.			
	Nº.			
	Nº.			€ 0,00
1.3 - EM DOCUMENTOS				
	1 - F. MANEIO		€ 0,00	
	2 - Rosário		€ 20,00	
	3 - Luisa		€ 20,00	
	4 - Rute		€ 20,00	
	5- Carla Mota		€ 20,00	
	6 - Carla Nunes		€ 20,00	€ 100,00
TOTAL DOS MONTANTES EM COFRE				€ 281,61
2 - VALOR TOTAL DOS SALDOS BANCÁRIOS				€ 148.227,20
3 - MONTANTE FÍSICO DAS DISPONIBILIDADES				€ 148.508,81
4 - SALDO CONTABILÍSTICO (Resumo Diário de Tesouraria nº. 244)				€ 148.508,81
5 - DIFERENÇA				€ 0,00

TOC Carlos Quintelas

O Responsável funcional pela tesouraria:



Visto do Vogal Tesoureiro:



O Responsável funcional pela contabilidade:

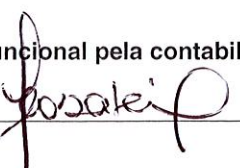

Visto do Presidente da Junta:

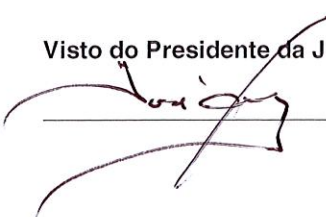

3.3. OUTROS DOCUMENTOS EXIGIDOS

3.3.1. Ata da reunião do Executivo da votação

Documento que comprova a aprovação dos documentos de prestação de contas pela Junta de Freguesia, como órgão executivo da Freguesia;

3.3.2. Relação nominal dos responsáveis

Dá a conhecer os elementos que integram o órgão executivo responsável pela aprovação dos documentos de prestação de contas;

3.3.3. Caracterização da entidade

De acordo com o ponto 8.1 do Pocal, é obrigatória a seguinte apresentação da caracterização da entidade (redação do DL 54-A/99):

- 8.1.1 — Identificação (designação, número de identificação fiscal, endereço, regime financeiro e outros elementos de identificação).
- 8.1.2 — Legislação (constituição, orgânica e funcionamento, quando aplicável).
- 8.1.3 — Estrutura organizacional efetiva (organograma e, quando aplicável, a indicação dos órgãos de natureza consultiva e de fiscalização).
- 8.1.4 — Descrição sumária das atividades.
- 8.1.5 — Recursos humanos — identificação do presidente e demais membros do órgão executivo e, quando aplicável, dos responsáveis pela direção da entidade.
- 8.1.6 — Organização contabilística: Breve descrição das principais características do sistema informático utilizado/existente; Demonstrações financeiras intervalares, quando existirem; Existência ou não de descentralização contabilística e, em caso afirmativo, breve descrição do sistema utilizado e do modo de articulação com a contabilidade central.
- 8.1.7 — Outra informação considerada relevante.

3.3.4. Norma de Controlo Interno e suas alterações

Engloba, designadamente, o plano de organização, políticas, métodos e procedimentos de controlo, bem como todos os métodos e procedimentos definidos pelos responsáveis autárquicos que contribuam para assegurar o desenvolvimento das atividades de forma ordenada e eficiente, no estrito respeito pelo princípio da segregação de funções;

REUNIÃO DA JUNTA DE FREGUESIA QUADRIÉNIO 2017-2021

ATA N.º 08/2019

Aos três dias do mês de abril de dois mil e dezoito pelas dezanove horas, reuniu-se em reunião extraordinária na sede da Junta de Freguesia em Vialonga, o executivo da mesma na presença de todos os seus membros à exceção do Vogal Sr. António Mateus que justificou a sua falta por motivos de doença, tendo sido presente um ponto único: “ Prestação de Contas do Exercício de 2018”.

Foram apresentados os documentos de prestação de contas, a seguir discriminados, e relativos ao período que decorreu de um de janeiro a trinta e um de dezembro do ano de dois mil e dezoito, os quais se encontram devidamente arquivados e disponíveis para consulta quando para tal forem solicitados, para efeitos de discussão e votação, a fim de serem posteriormente apresentados ao respetivo Órgão Deliberativo, e remessa ao Tribunal de Contas.

Documentos apresentados:

- Controlo orçamental da receita
- Controlo orçamental da despesa
- Fluxos de caixa – resumo e detalhados
- Operações de Tesouraria
- Caracterização da entidade
- Relatório de gestão
- Norma de controlo interno e suas alterações
- Síntese das reconciliações bancárias
- Resumo diário de tesouraria
- Contagem dos valores em caixa
- Relação nominal dos responsáveis
- Evolução da execução orçamental – Centros de Custos

Feita a respetiva análise pelos membros presentes e após dadas todas as explicações relativas aos movimentos efetuados quer de receitas quer de despesas, verificou-se que o documento em apreciação acusava, no “movimento orçamental”, de

Ata N.º 08/2018

Reunião da Junta de Freguesia – Quadriénio 2017-2021 do dia 03/04/2019

Receita – novecentos e sessenta e três mil, duzentos e noventa e um euros e oitenta e dois centímos e de Despesa – oitocentos e vinte e dois mil trezentos e quatro euros e noventa e quatro centímos, acusando um Saldo de cento e quarenta mil e novecentos e oitenta e seis euros e oitenta e oito centímos, e em “Operações de Tesouraria”, registou-se de entradas de fundos um valor de cento e noventa mil e oitocentos e setenta e um euros e quarenta e oito centímos e, de saídas, um montante de cento e oitenta e três mil trezentos e quarenta e nove euros e cinquenta e cinco centímos, com um Saldo de sete mil e quinhentos e vinte e um euros e noventa e três centímos.

Após a análise e discussão dos documentos em apreciação, os mesmos mereceram do Órgão Executivo a aprovação unânime.

Nada mais havendo a tratar deu-se por encerrada a reunião cerca das vinte horas e trinta, sendo a ata assinada, depois de lida em voz alta, pelos membros presentes:

O PRESIDENTE: _____

A SECRETÁRIA: _____

O TESOUREIRO: _____

O 1º VOGAL: _____

RELAÇÃO NOMINAL DOS RESPONSÁVEIS

Designação da entidade	FREGUESIA DE VIALONGA		
Gerência	01/01/2018 a 31/12/2018		

Nome	Situação na Entidade	Remuneração Líquida Auferida	Período de Responsabilidade	Morada
José António Alves Gomes	Presidente	23.501,38	01-01-2018 a 31-12-2018	P. José Gil Ormonde Coelho, 3Dt. 2625-590 Vialonga
Maria Leonor Moreira Cardoso Alves	Secretária	2.930,88	01-01-2018 a 31-12-2018	P. Liberdade, 1 8ªA 2625-676 Vialonga
Paulo Fernando Rocha Antunes	Tesoureiro	2.930,88	01-01-2018 a 31-12-2018	P. Liberdade, 6 3º Dt. 2625-676 Vialonga
João Manuel Fontainhas Nisa	Vogal	427,40	01-01-2018 a 18-09-2018	R. Cândido dos Reis, 36 2ºC 2625-706 Vialonga
António Manuel Pinheiro Mateus	Vogal	448,77	01-01-2018 a 31-12-2018	L. Adro, 9 2625-636 Vialonga
Jorge Manuel de Nazaré Cipriano	Vogal	308,39	04-10-2018 a 31-12-2018	R. Serpa Pinto, 3 Alprate, 2625-571 Vialonga

Dirigente responsável pela área administrativa e/ou Financeira

Assinatura

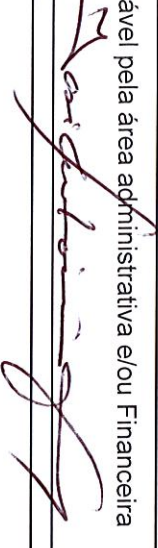

O Membro do executivo responsável pela área/pelouro Financeiro

Assinatura



JUNTA DE FREGUESIA DE VIALONGA

3.3.3. - CARACTERIZAÇÃO DA ENTIDADE

De acordo com o ponto 8.1 do Pocal a seguinte caracterização da entidade é de apresentação obrigatória.

3.3.3.1 – Identificação

Junta de Freguesia de Vialonga
Contribuinte Fiscal nº. 506 915 743

Endereço – Rua Prof. Egas Moniz, 98 – 2625-655 VIALONGA
Tel. 219520967 Fax. 219523341
Telm. 968 630 409
E-mail: geral@jf-vialonga.pt
Site: www.jf-vialonga.pt

Área – 1.767,5 ha
16.472 Eleitores – Cerca de 24.000 Habitantes
Elevada à categoria de Vila em 24/09/1985

3.3.3.2 – Legislação

Não conhecemos a legislação ao abrigo da qual foi constituída, no entanto segundo documentação existente, a Junta de Freguesia de Vialonga remonta aos anos de 1712, sabendo-se que em 1758 se enquadrava na diocese de Lisboa.

3.3.3.3 – Estrutura Organizacional

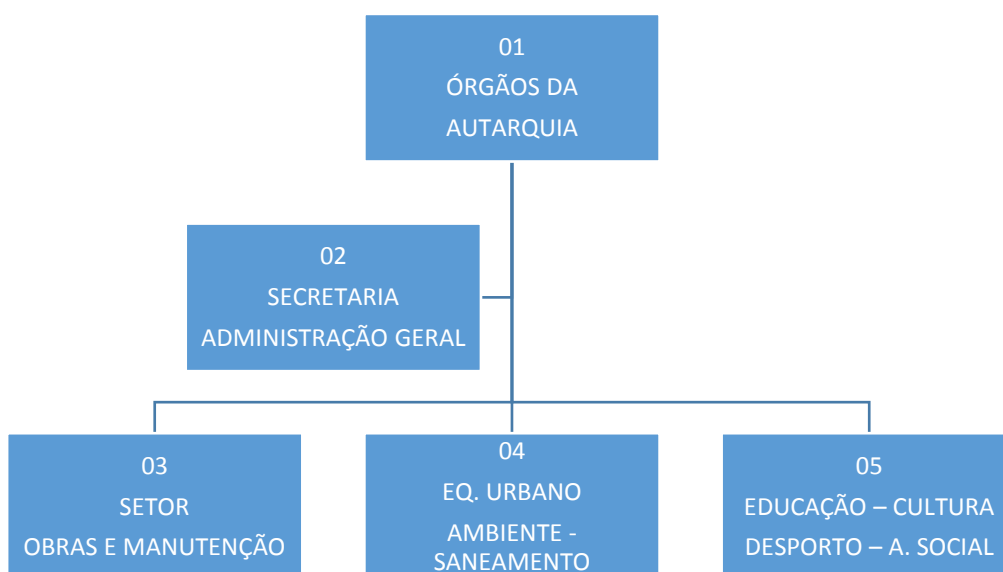

3.3.3.4- Atividade

- a) Atendimento administrativo dos seus munícipes
- b) Gestão dos Mercados
- c) Gestão do Cemitério
- d) Licenciamento da Ocupação da Via Pública e Publicidade
- e) Licenças de Canídeos
- f) Limpeza Urbana (varrição, desmatação e limpeza de bermas e caminhos)
- g) Limpeza, conservação e manutenção de Parques, Jardins e Zonas Verdes e Mobiliário Urbano
- h) Manutenção e conservação das Escolas do Ensino Básico e Pré-Escolar
- i) Apoio às Organizações Culturais, Desportivas e I.P.S.S. da Freguesia
- j) Promover as realizações culturais e desportivas constantes do Plano de Atividades, nomeadamente:
 - Desfile de Carnaval
 - Comemorações do Dia Internacional da Mulher
 - Comemorações 5ª. Feira de Ascensão
 - Comemorações do Dia Mundial da Criança
 - Comemorações do Aniversário do 25 de Abril
 - Festas Populares de Vialonga e Outras
 - Dia do Idoso
 - Jogos da Freguesia - Vialonguítadas
- k) Executar as obras e os investimentos constantes do Plano de Investimentos.

3.3.3.5- Recursos Humanos

Presidente – José António Alves Gomes
65 Anos – Casado
Eletricista

Secretária – Maria Leonor Moreira Cardoso Alves
61 Anos – Casada
Empregada de Escritório

Tesoureiro – Paulo Fernando Rocha Antunes
34 Anos – Solteiro
Investigador/Bolseiro

Vogal – João Manuel Fontainhas Nisa
50 Anos – Casado
Gestor de Peças Auto

Vogal – António Manuel Pinheiro Mateus
57 Anos – Casado
Operador de Máquinas

Vogal – Jorge Manuel de Nazaré Cipriano
69 Anos – Casado
Reformado

JUNTA DE FREGUESIA DE VIALONGA

3.3.3.6- Organização Contabilística

O sistema contabilístico adotado é o POCAL.

Sistema de Controlo Interno

SISTEMA DE CONTROLO INTERNO
(versão legal adaptada às características e dimensão da Junta)

ÍNDICE

Matérias	Página
Preâmbulo	01
Capítulo I – Disposições Gerais	04
Capítulo II – Princípios e Regras	04
Capítulo III – Organização dos Serviços	06
Capítulo IV – Disponibilidades	09
Capítulo V – Contas de Terceiros	12
Capítulo VI – Imobilizado	13
Capítulo VII – Fundos de Maneio	14
Capítulo VIII – Responsabilidade Funcional	15
Capítulo IX – Disposições finais e transitórias	15

PREÂMBULO

I.

O Plano Oficial de Contabilidade das Autarquias locais (POCAL), aprovado pelo Decreto-Lei n.º 54-A/99, de 22 de Fevereiro, "*consubstancia a reforma da administração financeira e das contas públicas no sector da administração autárquica*", tendo em vista o facto de se tornar indispensável o conhecimento integral e rigoroso da composição do património autárquico para que seja possível maximizar o seu contributo para o desenvolvimento das localidades locais.

Como se conclui da leitura do preâmbulo do citado diploma legal, o principal objectivo do POCAL é a "*criação de condições para a integração consistente da contabilidade orçamental, patrimonial e de custos numa contabilidade pública moderna, que constitua um instrumento fundamental de apoio à gestão das autarquias locais*"

E isto, por forma a permitir o controlo financeiro e a disponibilização de informação para os órgãos autárquicos, o estabelecimento de regras e procedimentos específicos para a execução orçamental e modificação dos documentos previsionais, uma execução orçamental que terá em consideração os princípios da mais racional utilização das dotações e da melhor gestão de tesouraria, uma melhor uniformização de critérios de previsão, a obtenção expedita dos elementos indispensáveis ao cálculo dos agregados relevantes da contabilidade nacional e a disponibilização de informação sobre a situação patrimonial de cada autarquia local.

II.

O prosseguimento dos desideratos enunciados no ponto I. passa, necessariamente, pela implementação do "SISTEMA DE CONTROLO INTERNO".

Tal como consta do diploma em execução do qual se estabelece o presente normativo, os métodos e procedimentos de controlo visam os seguintes objectivos:

- a) *A salvaguarda da legalidade e regularidade no que respeita à elaboração, execução e modificação dos documentos previsionais, à elaboração das demonstrações financeiras e ao sistema contabilístico;*
- b) *O cumprimento das deliberações dos órgãos e das decisões dos respectivos titulares;*
- c) *A salvaguarda do património;*
- d) *A aprovação e controlo de documentos;*
- e) *A exactidão e integridade dos registos contabilísticos e, bem assim, a garantia da fiabilidade da informação produzida;*
- f) *O incremento da eficiência das operações,*
- g) *A adequada utilização dos fundos e o cumprimento dos limites legais à assunção de encargos;*
- h) *O controlo das aplicações e do ambiente informático;*
- i) *A transparência e a concorrência no âmbito dos mercados públicos;*
- j) *O registo oportuno das operações pela quantia correcta, nos documentos e registos e no período contabilístico a que respeitam, de acordo com as decisões de gestão e no respeito das normas legais.*

JUNTA DE FREGUESIA DE VIALONGA

O SISTEMA DE CONTROLO INTERNO, que constitui uma das grandes inovações do POCAL, deverá englobar o plano de organização, métodos e procedimentos de controlo, bem como todos os demais métodos e procedimentos susceptíveis de contribuir para *"assegurar o desenvolvimento das actividades de forma ordenada e eficiente, incluindo a salvaguarda dos activos, a prevenção e detecção de situações de ilegalidade, fraude e erro, a exactidão e a integridade dos registos contabilísticos e a preparação oportuna de informação financeira fiável"*.

III.

Por forma a implementar, desde já, um conjunto de regras essenciais, apresenta-se um documento que abarca a organização dos serviços e métodos e controlo interno, torna-se necessário implementar um conjunto de regras essenciais, pelo que se apresenta um documento contendo a organização dos serviços e métodos e controlo interno inter-relacionando os actos administrativos de vários serviços em sequências lógicas e eficazes.

Importa referir que este documento enquadra-se na actual estrutura de funcionamento constituída pelas seguintes unidades orgânicas, susceptível de ser modificada face a novas necessidades reorganizativas:

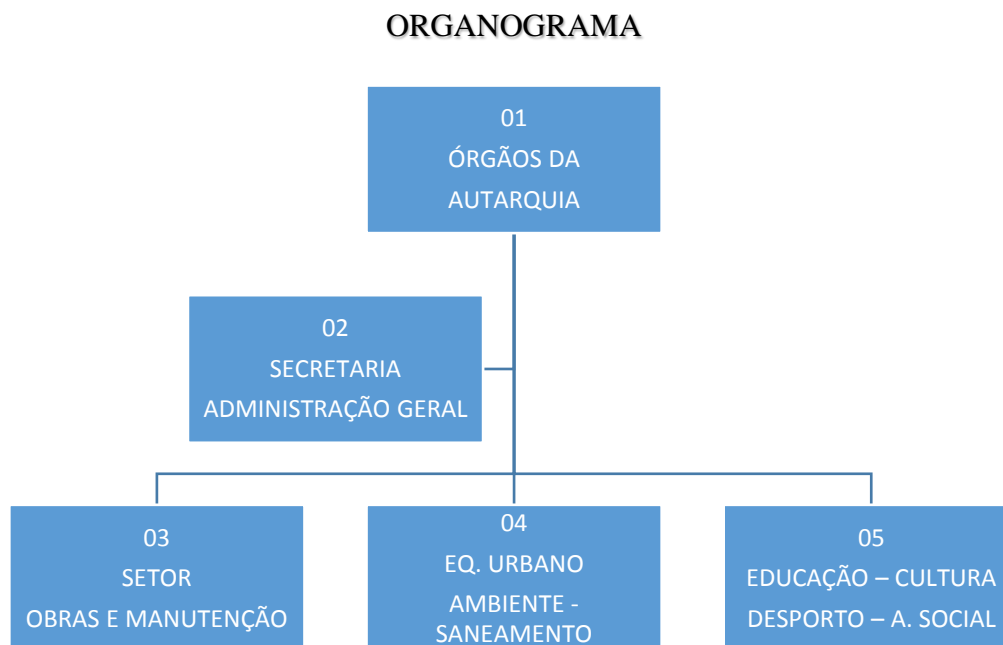

JUNTA DE FREGUESIA DE VIALONGA

Assim:

Em cumprimento do disposto no ponto 2.9.3 do "Plano Oficial de Contabilidade das Autarquias Locais", aprovado pelo Decreto-Lei n.º 54-A/99, de 22 de Fevereiro, a Junta de Freguesia de Vialonga deliberou em 4 de Dezembro de 2001 aprovar O "SISTEMA DE CONTROLO INTERNO", que passará a vigorar a partir de 1 de Janeiro de 2002 consubstanciado nas normas seguintes:

CAPÍTULO I

DISPOSIÇÕES GERAIS

ARTIGO 1º

O presente diploma visa estabelecer um conjunto de regras definidoras de políticas, métodos e procedimentos de controlo que permitam assegurar o desenvolvimento das actividades atinentes à evolução patrimonial, de forma ordenada e eficiente, incluindo a salvaguarda dos activos, a prevenção e detecção de situações de ilegalidade, fraude e erro, a exactidão e a integridade dos registos contabilísticos e a preparação oportuna de informação financeira fiável.

ARTIGO 2º

O presente diploma é aplicável a todos os sectores da autarquia.

ARTIGO 3º

Compete aos postos de trabalho, dentro da respectiva unidade orgânica, implementar o cumprimento das normas definidas no presente diploma e dos preceitos legais em vigor.

ARTIGO 4º

1. O órgão executivo da Junta de Freguesia reunirá os contributos dos postos de trabalho decorrentes da aplicação das presentes normas, nas suas atribuições de acompanhamento e avaliação permanente do presente regulamento.

2. Aqueles contributos sustentarão a proposta de revisão e actualização que a Junta apreciará para respectiva decisão.

CAPÍTULO II

PRINCÍPIOS E REGRAS

ARTIGO 5º

Na elaboração e execução do orçamento das autarquias locais devem ser seguidos os seguintes princípios orçamentais:

- a) **PRINCÍPIO DA INDEPENDÊNCIA** - a elaboração, aprovação e execução do orçamento das autarquias locais é independente do Orçamento do Estado;
- b) **PRINCÍPIO DA ANUALIDADE** - os montantes previstos no orçamento são anuais, coincidindo o ano económico com o ano civil;
- c) **PRINCÍPIO DA UNIDADE** - o orçamento das autarquias locais é único;
- d) **PRINCÍPIO DA UNIVERSALIDADE** - O orçamento compreende todas as despesas e receitas;
- e) **PRINCÍPIO DO EQUILÍBRIO** - o orçamento prevê os recursos necessários para cobrir todas as despesas, e as receitas correntes devem ser pelo menos iguais às despesas correntes;
- f) **PRINCÍPIO DA ESPECIFICAÇÃO** - o orçamento discrimina suficientemente todas as despesas e receitas nele previstas;
- g) **PRINCÍPIO DA NÃO CONSIGNAÇÃO** - o produto de quaisquer receitas não pode ser afecto à cobertura de determinadas despesas, salvo quando essa afectação for permitida por lei;
- h) **PRINCÍPIO DA NÃO COMPENSAÇÃO** - todas as despesas e receitas são inscritas pela sua importância integral, sem deduções de qualquer natureza.

ARTIGO 6º

A aplicação dos princípios contabilísticos fundamentais a seguir formulados deve conduzir à obtenção de uma imagem verdadeira e apropriada da situação financeira, dos resultados e da execução orçamental da entidade:

- a) **PRINCÍPIO DA ENTIDADE CONTABILÍSTICA** - constitui entidade contabilística todo o ente público ou de direito privado que esteja obrigado a elaborar e apresentar contas de acordo com o presente Plano;
- b) **PRINCÍPIO DA CONTINUIDADE** - considera-se que a entidade opera continuamente, com duração ilimitada;
- c) **PRINCÍPIO DA CONSISTÊNCIA** - considera-se que a entidade não altera as suas políticas contabilísticas de um exercício para o outro. Se o fizer e a alteração tiver efeitos materialmente relevantes, esta deve ser referida de acordo com o anexo às demonstrações financeiras;
- d) **PRINCÍPIO DA ESPECIALIZAÇÃO** (ou do acréscimo) - os proveitos e os custos são reconhecidos quando obtidos ou incorridos, independentemente do seu recebimento ou pagamento, devendo incluir-se nas demonstrações financeiras dos períodos a que respeitem;
- e) **PRINCÍPIO DO CUSTO HISTÓRICO** - os registos contabilísticos devem basear-se em custos de aquisição ou de produção;
- f) **PRINCÍPIO DA PRUDÊNCIA** - significa que é possível integrar nas contas um grau de precaução ao fazer as estimativas exigidas em condições de incerteza sem, contudo,

JUNTA DE FREGUESIA DE VIALONGA

permitir a criação de reservas ocultas ou provisões excessivas ou a deliberada quantificação de activos e proveitos por defeito ou de passivos e custos por excesso;

g) PRINCÍPIO DA MATERIALIDADE - as demonstrações financeiras devem evidenciar todos os elementos que sejam relevantes e que possam afectar avaliações ou decisões dos órgãos das autarquias locais e dos interessados em geral;

h) PRINCÍPIO DA NÃO COMPENSAÇÃO - os elementos das rubricas do activo e do passivo (balanço), dos custos e perdas e de proveitos e ganhos (demonstração de resultados) são apresentados em separado, não podendo ser compensados.

ARTIGO 7º

A elaboração do orçamento das autarquias locais deve obedecer às seguintes regras previsionais:

a) As importâncias relativas aos impostos, taxas e tarifas a inscrever no orçamento, que possuam registos históricos relativos aos últimos 24 meses, não podem ser superiores à média aritmética simples das cobranças efectuadas nos últimos 24 meses que precedem o mês da sua elaboração;

b) As importâncias relativas às transferências correntes e de capital só podem ser consideradas no orçamento em conformidade com a efectiva atribuição pela entidade competente;

c) Sem prejuízo do disposto na alínea anterior, as importâncias relativas às transferências financeiras, a título de repartição dos recursos públicos do Orçamento do Estado, a considerar no orçamento aprovado, devem ser as constantes do Orçamento do Estado em vigor até à publicação do Orçamento do Estado para o ano a que ele respeita;

d) As importâncias relativas aos empréstimos só podem ser consideradas no orçamento depois da sua contratação, independentemente da eficácia do respectivo contrato;

e) As importâncias previstas para despesas com pessoal devem ter em conta apenas o pessoal que ocupe lugares de quadro, requisitado e em comissão de serviço ou contratos a termo certo, bem como aquele cujos contratos ou abertura de concurso para ingresso ou acesso estejam devidamente aprovados no momento da elaboração do orçamento;

f) No orçamento inicial, as importâncias a considerar nas rubricas “Remunerações de pessoal” devem corresponder à da tabela de vencimentos em vigor.

ARTIGO 8º

Na execução do orçamento das autarquias locais devem ser respeitados os seguintes princípios e regras:

a) As receitas só podem ser liquidadas e arrecadadas se tiverem sido objecto de inscrição orçamental adequada;

b) A cobrança de receitas pode no entanto ser efectuada para além dos valores inscritos no orçamento;

c) As receitas liquidadas e não cobradas até 31 de Dezembro devem ser contabilizadas pelas correspondentes rubricas do orçamento do ano em que a cobrança se efectuar;

d) As despesas só podem ser cativadas, assumidas, autorizadas e pagas se, para além de serem legais, estiverem inscritas no orçamento e com dotação igual ou superior ao cabimento e ao compromisso, respectivamente;

e) As dotações orçamentais da despesa constituem o limite máximo a utilizar na sua realização;

JUNTA DE FREGUESIA DE VIALONGA

f) As despesas a realizar com a compensação em receitas legalmente consignadas podem ser autorizadas até à concorrência das importâncias arrecadadas;

g) As ordens de pagamento de despesa caducam em 31 de Dezembro do ano a que respeitam, devendo o pagamento dos encargos regularmente assumidos e não pagos até essa data ser processado por conta das verbas adequadas do orçamento que estiver em vigor no momento em que se proceda ao seu pagamento;

h) O credor pode requerer o pagamento dos encargos referidos na alínea g) no prazo improrrogável de três anos a contar de 31 de Dezembro do ano a que respeita o crédito;

i) Os serviços, no prazo improrrogável definido na alínea anterior, devem tomar a iniciativa de satisfazer os encargos, assumidos e não pagos, sempre que não seja imputável ao credor a razão do não pagamento.

CAPÍTULO III

ORGANIZAÇÃO DOS SERVIÇOS

ARTIGO 9º

A unidade orgânica à qual está directamente cometida a gestão financeira e patrimonial da Junta de Freguesia é a Secretaria.

ARTIGO 10º

Constituem funções comuns aos diversos postos de trabalho que integram a Secretaria:

a) Elaborar e submeter à aprovação superior instruções, circulares, regulamentos e normas que forem julgados necessárias ao correcto exercício da sua actividade, bem como propor as medidas de política adequada no âmbito das suas funções;

b) Colaborar na elaboração do **ORÇAMENTO, PLANO PLURIANUAL DE INVESTIMENTOS e DOCUMENTOS DE PRESTAÇÃO DE CONTAS;**

c) Assegurar a correcta execução das tarefas dentro dos prazos determinados;

d) Zelar pelo cumprimento dos seus direitos e deveres;

e) Preparar, quando disto incumbidos, estudos e análises acerca de assuntos que careçam de tratamento ulterior;

f) Assegurar que a informação necessária circule na Junta, com vista ao seu bom funcionamento;

h) Promover a execução das deliberações da Junta de Freguesia e dos despachos do presidente.

i) Zelar pela manutenção das instalações e dos equipamentos afectos;

j) Assegurar o respeito pelos diplomas legais e regulamentos da Junta de Freguesia em vigor;

k) Emitir as certidões requeridas nos termos das leis, regulamentos e despachos;

l) Articular a actividade dos diversos sectores da autarquia, definindo a circulação documental e assegurando o conhecimento permanente da situação de cada procedimento administrativo.

m) Contribuir com medidas que permitam uma maior integração e rentabilidade dos meios humanos disponíveis;

n) Velar por uma correcta e fácil comunicação entre os serviços da autarquia e entre estes e os cidadãos;

JUNTA DE FREGUESIA DE VIALONGA

o) Zelar pela higiene, segurança e abastecimento dos edifícios onde funcionam serviços da autarquia, assim como, coordenar as funções e propor medidas que proporcionem maior eficácia aos métodos de funcionamento dos serviços que integram o respectivo sector.

ARTIGO 11º

No âmbito da contabilidade e aprovisionamento compete à Secretaria:

- a) Participar na elaboração de planos de investimentos, orçamentos e restantes documentos, de acordo com as normas de execução contabilística em vigor;
- b) Preparar as modificações orçamentais, nos termos em que forem definidas;
- c) Elaborar, organizar e dar publicidade aos documentos de prestação de contas e preparar os elementos indispensáveis à elaboração do respectivo relatório;
- d) Elaborar, até ao dia 20 de cada mês, o plano de tesouraria referente ao mês seguinte;
- e) Promover a execução de, pelo menos, quatro conferências anuais e aleatórias aos valores à guarda do posto de trabalho que detém os movimentos de tesouraria, para além das que se encontram definidas por lei ou regulamento;
- f) Arrecadar as receitas da Junta de Freguesia e proceder ao pagamento das despesas, nos termos definidos neste diploma e nas demais normas legais e regulamentares aplicáveis;
- g) Apresentar, ao órgão executivo, balancetes mensais referentes ao cumprimento do plano de investimentos e do orçamento, bem como fazer a respectiva apreciação técnica, sobre os aspectos mais relevantes;
- h) Apreciar os balancetes diários de tesouraria e informar o órgão executivo da Junta, tendo em atenção o plano mensal apresentado;
- i) Acompanhar o movimento de valores e comprovar, mensalmente, o saldo das diversas contas bancárias;
- j) Manter organizada a contabilidade, com registos atempados;
- k) Promover todos os procedimentos relativos à aquisição de bens e serviços e à execução de empreitadas de obras públicas, nos termos e de acordo com as normas do presente diploma;
- l) Fiscalizar as responsabilidades do posto de trabalho que assume as funções relacionadas com a tesouraria;
- m) Preparar os documentos financeiros cuja remessa a entidades oficiais seja legalmente determinada;
- n) Promover todos os demais procedimentos de índole financeira;
- o) Promover o acompanhamento dos mapas de execução do plano anual de investimentos e do orçamento e dos documentos de prestação de contas;
- p) Promover os registos contabilísticos referentes aos actos que provoquem modificação quantitativa ou qualitativa do património;
- q) Promover o acompanhamento e controlo do orçamento e do plano de investimentos;
- r) Emitir periodicamente os documentos obrigatórios inerentes à execução do orçamento e do plano investimentos, nos termos definidos neste diploma e nas demais normas legais e regulamentares aplicáveis;
- s) Coligir todos os elementos necessários à execução do plano de investimentos e do orçamento e respectivas modificações;
- t) Proceder à cabimentação e ao compromisso de verbas disponíveis em matéria de realização de despesas com locação e aquisição de bens e serviços e empreitadas de obras públicas;
- u) Desenvolver toda a tramitação dos procedimentos atinentes à adjudicação de empreitadas de obras públicas, desde a decisão que ordena a abertura do procedimento até à celebração do respectivo contrato;

JUNTA DE FREGUESIA DE VIALONGA

- v) Efectuar os registos contabilísticos da classe O (zero);
- x) Proceder à verificação de facturas e guias de remessa e respectivos registos contabilísticos.

ARTIGO 12º

No âmbito do expediente, arquivo e apoio documental compete à secretaria:

- a) Executar as tarefas inerentes ao recebimento, classificação e registo, distribuição, expedição e arquivo de todo o expediente;
- b) Assegurar, por meios informáticos, a localização de todos os documentos registados e distribuídos;
- c) Proceder ao registo de toda a correspondência expedida pela autarquia
- d) Exercer as demais funções de apoio documental que lhe forem cometidas pelo órgão executivo;
- e) Promover uma linguagem correcta e fácil de comunicação entre os serviços da Junta e entre estes e os utentes.

ARTIGO 13º

No âmbito da gestão dos recursos humanos compete à secretaria:

- a) Organizar os processos de recrutamento e acesso e assegurar o cumprimento das normas legais sobre o estatuto do pessoal em todos os seus aspectos;
- b) Gerir todos os processamentos administrativos dos recursos humanos mantendo actualizado o arquivo de elementos sobre o pessoal que presta serviços na autarquia.

ARTIGO 14º

No âmbito da tesouraria compete à secretaria:

- a) Proceder à arrecadação de receitas e ao pagamento de despesas, nos termos legais e regulamentares e no respeito das instruções de serviço;
- b) Proceder à guarda de valores monetários;
- c) Proceder ao depósito, em instituições bancárias, de valores monetários excedentes em tesouraria, nos termos definidos neste diploma;
- d) Elaborar balancetes diários de tesouraria.

ARTIGO 15º

No âmbito do património e seguros compete à secretaria

- a) Proceder ao levantamento dos bens existentes;
- b) Preparar e manter actualizado o registo e o cadastro dos bens imóveis propriedade da Junta;
- c) Preparar e manter actualizado o cadastro dos bens de domínio público;
- d) Preparar e manter actualizado, com as respectivas inscrições e abates, o cadastro dos bens móveis propriedade da Junta;

JUNTA DE FREGUESIA DE VIALONGA

- e) Manter os registos com os elementos necessários ao preenchimento das fichas de amortização;
- f) Preparar todos os documentos inerentes à gestão do património da autarquia no que concerne a bens imóveis.
- g) Organizar os procedimentos atinentes à aquisição e alienação de bens imóveis pela Junta;

CAPÍTULO IV

DISPONIBILIDADES

ARTIGO 16º

1. A importância em numerário existente em caixa no momento do seu encerramento diário não deverá ultrapassar o valor correspondente ao fundo de maneiio instituído.
2. Em consequência do disposto no número anterior, dever-se-á promover depósito diários.

ARTIGO 17º

1. Compete ao Presidente da Junta de Freguesia submeter à apreciação do órgão executivo a decisão de abrir contas bancárias tituladas pela autarquia.
2. A movimentação das contas bancárias tituladas pela autarquia é feita, simultaneamente, pelo vogal tesoureiro e pelo Presidente da Junta de Freguesia e em substituição deste pelo vogal secretário.

ARTIGO 18º

Os pagamentos devem ser feitos, preferencialmente, por transferência bancária, cheque ou dinheiro, em função do montante a pagar.

ARTIGO 19º

Os cheques serão emitidos pela titular responsável pela Contabilidade, na promoção do acto de liquidação, e apensos à respectiva ordem de pagamento, sendo remetidos à tesouraria, para pagamento, após serem devidamente subscritos, pelo Presidente da Junta de Freguesia e pelo vogal-tesoureiro.

ARTIGO 20º

1. Os cheques não preenchidos estão à guarda do posto de trabalho que integra o sector de contabilidade.
2. Os cheques que venham a ser anulados após a sua emissão, serão arquivados sequencialmente pela Contabilidade, após inutilização das assinaturas, quando as houver.

ARTIGO 21º

1. A Tesouraria manterá permanentemente actualizadas as contas correntes referentes a todas as instituições bancárias onde se encontrem contas abertas em nome da autarquia.

2. Para além das conferências aludidas no presente diploma, o sector de contabilidade fará uma reconciliação bancária no último dia útil de cada mês, através de um funcionário designado rotativamente para o efeito, que não se encontre afecto à tesouraria nem tenha acesso às respectivas contas correntes.

3. Quando se verificarem diferenças nas reconciliações bancárias, estas são averiguadas e prontamente regularizadas, se tal se justificar, mediante despacho do presidente da Junta, a inserir em informação da responsável pelas funções contabilísticas, com os adequados fundamentos.

ARTIGO 22º

Após cada reconciliação bancária, o responsável funcional pela Contabilidade analisa a validade dos cheques em trânsito, promovendo o respectivo cancelamento, junto da instituição bancária, nas situações que o justifiquem, efectuando os necessários registos contabilísticos de regularização.

ARTIGO 23º

Na primeira reunião de cada mandato, a Junta de Freguesia definirá quais as receitas que, eventualmente, devem ser objecto de cobrança virtual.

ARTIGO 24º

A situação de responsabilidade do posto de trabalho responsável pelos fundos, montantes e documentos entregues à sua guarda é verificada, na presença daquele ou seu substituto, através de contagem física do numerário e documentos sob a sua responsabilidade, a realizar pelos funcionários que para o efeito forem designados pelo Presidente da Junta de Freguesia:

- a) Trimestralmente, em dia a fixar pelo responsável da contabilidade, aleatoriamente e sem aviso prévio;
- b) No encerramento das contas de cada exercício económico;
- c) No final e no início do mandato do órgão executivo eleito ou do órgão que o substituiu, no caso de aquele ter sido dissolvido;
- d) Quando for substituído o responsável funcional pelo movimento de tesouraria.

ARTIGO 25º

1. São lavrados termos da contagem dos montantes existentes na tesouraria, assinados pelos seus intervenientes e, obrigatoriamente, pelo Presidente da Junta de Freguesia e pelo vogal-tesoureiro, no final e no início do mandato do órgão executivo.

2. Em caso de substituição temporária do titular responsável pelas tarefas de tesouraria, os termos da contagem serão assinados igualmente pelo titular e pelo substituto.

JUNTA DE FREGUESIA DE VIALONGA

ARTIGO 26º

1. Para efeitos de controlo de tesouraria e do endividamento são obtidos junto das instituições de crédito extractos de todas as contas de que a autarquia local é titular.

ARTIGO 27º

1. O responsável pelos movimentos de fundos responde directamente perante o órgão executivo pelo conjunto das importâncias que lhe são confiadas, pelos seus actos e omissões que se traduzam em situações de alcance, qualquer que seja a sua natureza.

2. Para efeitos do previsto no número anterior, o titular responsável pela tesouraria deve estabelecer um sistema de apuramento diário de contas, transmitindo as eventuais ocorrências ao Presidente da Junta de Freguesia..

ARTIGO 28º

1. O titular ou quem o substitua, em determinados períodos, é responsável pelo rigoroso funcionamento da Tesouraria, nos seus diversos aspectos.

2. A responsabilidade do titular pela tesouraria cessa no caso de os factos apurados não lhe serem imputáveis e não estivessem ao alcance do seu conhecimento.

ARTIGO 29º

Sempre que, no âmbito das acções inspectivas, se realize a contagem dos montantes sob responsabilidade do titular pelas tarefas do âmbito da tesouraria, o presidente do órgão executivo da Junta, mediante requisição do inspector ou do inquiridor, dará instruções às instituições de crédito para que forneçam directamente àquele todos os elementos de que necessite para o exercício das suas funções.

CAPÍTULO V

CONTAS DE TERCEIROS

ARTIGO 30º

As compras são promovidas pelo titular responsável pelas funções de aprovisionamento, com base em requisição externa ou contrato, após verificação do cumprimento das normas legais aplicáveis, nomeadamente, em matéria de realização de despesas públicas com aquisição de bens e serviços.

ARTIGO 31º

1. A entrega de bens é feita no sector indicado no processo de aquisição, onde se procede à conferência física, qualitativa e quantitativa, confrontando-se com as respectivas

JUNTA DE FREGUESIA DE VIALONGA

guia de remessa e/ou outros documentos equivalentes e requisição externa, na qual é aposto, por quem de direito, a nota de “conferido” e/ou “repcionado nas devidas condições”.

2. Os documentos referidos no número anterior, depois de visados pelo órgão executivo, são remetidos ao responsável funcional pela área de aprovisionamento a fim dos mesmos, depois de conferidos, constituírem a base fundamental dos procedimentos pré-contabilísticos que, nesta fase, já nada têm a ver com a classe O do POCAL, que é aquela que enquadra as operações orçamentais.

ARTIGO 32º

1. No âmbito do aprovisionamento são conferidas as facturas com a guia de remessa e a requisição externa.

2. Uma vez que a situação se encontre perfeitamente regularizada, as facturas são remetidas à Contabilidade, devidamente informadas, a fim de serem emitidas as ordens de pagamento respectivas (acto de liquidação).

ARTIGO 33º

No final de cada mês, será feita reconciliação entre os extractos de conta corrente dos clientes e dos fornecedores com as respectivas contas da autarquia, por funcionário designado pelo órgão executivo como responsável pela contabilidade.

ARTIGO 34º

Caso existam facturas recebidas com mais de uma via, é aposto nas cópias, de forma clara e evidente, a referência e/ou carimbo de “Duplicado”, a fim de evitar eventuais processamentos repetidos.

ARTIGO 35º

Mensalmente, serão efectuadas reconciliações nas contas “Estado e outros entes públicos” (Conta de 1º.grau 24).

CAPÍTULO VI

IMOBILIZADO

ARTIGO 36º

As fichas do imobilizado são mantidas permanentemente actualizadas pelo responsável funcional designado pelo órgão executivo para a gestão administrativa do património.

ARTIGO 37º

1. O inventário patrimonial de todos os bens de imobilizado e equipamentos, propriedade da Junta de Freguesia, deverá manter-se permanentemente actualizado.

JUNTA DE FREGUESIA DE VIALONGA

2. Para o efeito previsto no número anterior, o titular responsável pela contabilidade entregará ao titular responsável pelo património cópia do respectivo documento justificativo, no momento da liquidação.

ARTIGO 38.º

1. Sempre que, por qualquer motivo, um bem ou equipamento deixe de ter utilidade, deve o funcionário a quem o mesmo esteja distribuído comunicar tal facto ao órgão executivo da Junta.

2. Se a entidade competente para decidir entender que é esse o procedimento mais adequado, será ordenado o abate do bem, servindo o respectivo documento, uma vez despachado, para se proceder ao respectivo movimento.

ARTIGO 39º

Sempre que, pela Junta, seja adquirido um prédio, rústico ou urbano, deverá o sector de património, logo após a outorga da escritura, promover a sua inscrição matricial e registar em nome da autarquia.

ARTIGO 40º

1. As aquisições de imobilizado efectuam-se de acordo com o plano de investimentos e segundo orientações que o órgão executivo entenda emitir.

2. Estas aquisições são efectuadas com base em requisições externas ou documentos equivalente, designadamente contratos, emitidos ou celebrados pela entidade competente para autorizar a despesa, após verificação do cumprimento das normas legais aplicáveis.

ARTIGO 41º

A realização de reconciliações entre os registos das fichas e os registos contabilísticos, quanto aos montantes de aquisições e das amortizações acumuladas, será feita, trimestralmente, no sector de património.

ARTIGO 42º

1. O sector de património fará, durante o mês de Dezembro de cada ano, a verificação física dos bens do activo imobilizado, conferindo-a com os registos, procedendo-se prontamente à regularização a que houver lugar e ao apuramento de responsabilidades, quando for o caso.

2. Em Janeiro de cada ano o sector de património enviará, a cada funcionário, um inventário patrimonial actualizado, da sua responsabilidade, a fim do mesmo ser devidamente subscrito.

CAPÍTULO VII

FUNDOS DE MANEIO

ARTIGO 43º

Em caso de reconhecida necessidade poderá ser autorizada a constituição de fundos de maneiio, correspondendo a cada um uma parcela orçamental, visando o pagamento de pequenas despesas urgentes e inadiáveis.

ARTIGO 44º

Cada um destes fundos tem de ser regularizado no fim de cada mês e saldado no fim do ano, não podendo conter em caso algum despesas não documentadas.

ARTIGO 45º

Para efeitos de controlo dos fundos de maneiio o órgão executivo deve, no momento da sua constituição, aprovar as normas a que o mesmo deve obedecer, das quais deve constar:

- a) O montante que constitui o fundo e as rubricas da classificação económica que disponibilizam as dotações necessárias para o efeito;
- b) O responsável pela sua posse e utilização;
- c) A natureza das despesas a pagar pelo fundo;
- d) A sua reconstituição será mensal contra a entrega dos documentos justificativos das despesas;
- e) A sua reposição ocorrerá, obrigatoriamente, até ao último dia útil de cada ano.

CAPÍTULO VIII

RESPONSABILIDADE FUNCIONAL

ARTIGO 46º

A violação de regras estabelecidas no presente diploma, sempre que indicie o cometimento de infracção disciplinar, dará lugar à imediata instauração do procedimento competente, nos termos prescritos no Estatuto Disciplinar.

ARTIGO 47º

As informações de serviço que dêem conta da violação das regras estabelecidas no presente diploma, integrarão o processo individual do funcionário visado, sendo levadas em linha de conta na atribuição da classificação de serviço relativa ao ano a que respeitem.

ARTIGO 48º

A repartição de tarefas pelos diversos responsáveis funcionais de que a autarquia dispõe, presentemente, em regime de efectividade, encontram-se desenvolvidas nos mapas

JUNTA DE FREGUESIA DE VIALONGA

respectivos, apresentados como anexos a este diploma, a qual poderá ser objecto de alterações, através de deliberações da Junta, quer por mudança de titulares, quer por incompatibilidades, entretanto, verificadas entre a escolha promovida pelo órgão executivo e as imposições técnico-legais consignadas no presente diploma.

CAPÍTULO IX

DISPOSIÇÕES FINAIS E TRANSITÓRIAS

ARTIGO 49º

São revogadas todas as normas internas e ordens de serviço actualmente em vigor na parte em que contrariem as regras e os princípios estabelecidos no presente diploma.

ARTIGO 50º

Do presente diploma, bem como de todas as alterações que lhe venham a ser introduzidas, não serão remetidas cópias à Inspeção-Geral de Finanças e à Inspeção-Geral da Administração do Território, dentro do prazo de 30 dias após a sua aprovação, conforme determina a Lei, pelo facto da Junta de Freguesia de Vialonga ainda não ser obrigada a enviar as suas contas a julgamento do Tribunal de Contas, mas sim a mantê-las nas suas instalações para eventuais acções inspectivas locais.

ARTIGO 51º

O presente diploma entra em vigor no dia 1 de Janeiro de 2002, depois da sua publicação em Edital.

JUNTA DE FREGUESIA DE VIALONGA

4. EVOLUÇÃO DA EXECUÇÃO ORÇAMENTAL – CENTROS DE CUSTOS

A Contabilidade de Custos assume, cada vez mais, um papel determinante na adequada gestão dos gastos públicos. Neste sentido, os planos de contas que surgiram no âmbito da reforma da Contabilidade Pública – entre os quais o POCAL – colocaram este sistema como obrigatório nas várias entidades sujeitas às suas normas.

A contabilidade de custos baseia-se na técnica de registo dos factos internos, como objectivo de apurar custos e proveitos por serviços, por áreas de funcionais, sendo igualmente um importante instrumento de planeamento e controlo. Facultará aos gestores autárquicos informação sobre os custos de bens e serviços das funções e custos de atividades Permitirá:

- Maior clarificação, controlo e transparência na aplicação dos donheiros públicos;
- Fixar, com clareza, o valor das taxas e preços;
- Conhecer os custos de cada departamento ou serviço;
- Elaborar melhores orçamentos;
- Aperfeiçoar o controlo do custo das obras e projectos autárquicos;
- Comparar custos de produtos e serviços entre diferentes autarquias ou entre diferentes anos económicos;
- Fundamentar a informação a prestar aos Municípios dos custos reais das realizações descentralizadas através de acordos de execução e contratos interadministrativos, de acordo com a Lei n.º 75/2013 de

É com este propósito de valorizar a gestão autárquica que foram produzidos os instrumentos de gestão que apresentamos a seguir, devidamente tratados até 31 de dezembro de 2018:

4.1. MAPA DE APURAMENTO GERAL DOS CUSTOS INDIRECTOS E SUA IMPUTAÇÃO

4.2. CONTROLO ORÇAMENTAL DOS CENTROS DE CUSTOS – GERAL

4.3. GRÁFICO DA EXECUÇÃO ORÇAMENTAL DOS CENTROS DE CUSTOS – GERAL

4.4. CONTROLO ORÇAMENTAL DOS CENTROS DE CUSTOS – COMPETÊNCIAS DELEGADAS

4.5. GRÁFICO DA EXECUÇÃO ORÇAMENTAL DOS CENTROS DE CUSTOS – COMPETÊNCIAS DELEGADAS

FREGUESIA DE VIALONGA

4.1. Mapa de apuramento geral dos custos indiretos e sua imputação

Data: 11/02/2019

Ano: 2018

De 01/07/2018 a 31/12/2018

(unidade EUR)

Centros de Custo		VALORES						
Centro Custo	Descrição	Total Mês	Total Acumulado	Valor Orçamentado	SALDO			
01	FUNÇÕES GERAIS	99.236,99	203.213,47	226.075,47	22.862,00			
0101	Serviços Gerais da Administração Pública	97.136,99	200.843,47	223.575,47	22.732,00			
010101	ADMINISTRAÇÃO GERAL	97.136,99	200.843,47	223.575,47	22.732,00			
01010101	Competências Próprias	83.075,30	172.503,75	194.900,47	22.396,72			
0101010101	Despesas com membros dos órgãos autárquicos	23.749,58	49.051,14	49.052,00	0,86			
0101010102	Aquisição de bens	1.784,23	4.395,80	5.350,00	954,20			
0101010103	Despesas com pessoal	35.835,13	72.069,96	73.905,00	1.835,04			
0101010104	Transferências correntes	0,00	834,09	851,00	16,91			
0101010105	Aquisição de serviços	19.149,83	43.033,11	50.955,00	7.921,89			
0101010106	Outras despesas correntes	1.220,18	1.783,30	3.601,00	1.817,70			
0101010109	Aquisição de bens de capital	1.336,35	1.336,35	11.186,47	9.850,12			
01010186	AE-UTILIZAÇÃO E OCUPAÇÃO DA VIA PÚBLICA	3.616,44	7.376,11	7.377,00	0,89	0,97	931,64	4.548,08
0101018604	Despesas com pessoal	3.616,44	7.376,11	7.377,00	0,89	0,97	931,64	4.548,08
01010187	AE-AFIXAÇÃO E INSCRIÇÃO MENSAGENS PUB. DE NAT.	3.665,97	7.297,09	7.298,00	0,91	0,98	944,40	4.610,37
0101018704	Despesas com pessoal	3.665,97	7.297,09	7.298,00	0,91	0,98	944,40	4.610,37
01010191	CIDC-APOIO CIDADÃO E À EMP. NO ÂMBITO PAGTº. ÁGU	6.779,28	13.666,52	14.000,00	333,48	1,81	1.746,42	8.525,70
0101019104	Despesas com pessoal	6.779,28	13.666,52	14.000,00	333,48	1,81	1.746,42	8.525,70
0102	Segurança e ordem pública	2.100,00	2.370,00	2.500,00	130,00	0,56	540,98	2.640,98
010201	PROTEÇÃO CIVIL E LUTA CONTRA INCÊNDIOS	2.100,00	2.370,00	2.500,00	130,00	0,56	540,98	2.640,98
01020104	Transferências correntes	100,00	370,00	500,00	130,00	0,03	25,76	125,76
01020108	Transferências de capital	2.000,00	2.000,00	2.000,00	0,00	0,54	515,22	2.515,22
02	FUNÇÕES SOCIAIS	346.768,35	572.440,51	622.552,68	50.112,17	92,81	89.331,58	436.099,92
0201	Educação	2.239,20	20.570,89	20.789,14	218,25	0,60	576,84	2.816,04
020101	ENSINO NÃO SUPERIOR	2.239,20	20.570,89	20.789,14	218,25	0,60	576,84	2.816,04
02010101	Competências próprias	2.198,90	9.681,75	9.900,00	218,25	0,59	566,46	2.765,36
0201010104	Transferências correntes	0,00	7.289,80	7.400,00	110,20	0,00	0,00	0,00
0201010105	Festa de encerramento do Ano Letivo	2.198,90	2.391,95	2.500,00	108,05	0,59	566,46	2.765,36
02010184	AE-REALIZAÇÃO PEQ. REP. NOS EST. ED. PRÉ-ESCOLAR	40,30	6.230,15	6.230,15	0,00	0,01	10,38	50,68
0201018401	Aquisição de bens	22,18	1.131,82	1.131,82	0,00	0,01	5,71	27,89
0201018403	Aquisição de serviços	0,00	1,77	1,77	0,00	0,00	0,00	0,00
0201018404	Despesas com pessoal	18,12	5.096,56	5.096,56	0,00	0,00	4,67	22,79

02010185	AE-MAN. ESPAÇOS ENVOLV. EST. EDUC., PRÉ-ESCOLAR	0,00	4.658,99	4.658,99	0,00	0,00	0,00	0,00
0201018501	Aquisição de bens	0,00	394,60	394,60	0,00	0,00	0,00	0,00
0201018503	Aquisição de serviços	0,00	6,25	6,25	0,00	0,00	0,00	0,00
0201018504	Despesas com pessoal	0,00	4.258,14	4.258,14	0,00	0,00	0,00	0,00
0202	Saúde	8.546,91	15.399,70	20.978,95	5.579,25	2,29	2.201,78	10.748,69
020201	SERVIÇOS INDIVIDUAIS DE SAÚDE	8.546,91	15.339,20	20.918,45	5.579,25	1,52	1.459,50	10.006,41
02020101	Assistência na doença-SNS/ADSE-Eleitos/Pessoal afeto com	1.060,46	2.309,28	6.000,00	3.690,72	CUSTOS INDIRETOS		
02020102	AE - Assitência na doença-SNS/ADSE-Pessoal afeto ACO	6.524,06	10.514,78	11.718,45	1.203,67	1,75	1.680,67	8.204,73
0202010201	Gestão e manutenção de espaços verdes	1.960,27	2.637,57	2.800,00	162,44	0,52	504,99	2.465,25
0202010202	Limpeza vias e espaços públicos, sarjetas e sumidouros	3.006,20	4.852,46	4.900,00	47,55	0,80	774,43	3.780,63
0202010203	Manutenção, reparação e subs. de mobiliário urbano	827,73	975,00	1.200,00	225,00	0,22	213,23	1.040,96
0202010204	Realização peq. rep. nos est. ed. pré-escolar e 1º. ciclo	0,00	277,99	277,99	0,00	0,00	0,00	0,00
0202010205	Manut. espaços envolventes est. ed. pré-escolar e 1º. ciclo	0,00	440,46	440,46	0,00	0,00	0,00	0,00
0202010206	Gestão manutenção corrente feiras e mercados	312,25	569,75	1.100,00	530,25	0,08	80,44	392,69
0202010207	Utilização e ocupação via pública	184,94	349,52	500,00	150,48	0,05	47,64	232,58
0202010208	Afixação e Insc. mensagens publicitárias nat. comercial	232,68	412,04	500,00	87,96	0,06	59,94	292,62
02020103	CIDC - Assistência na doença-SNS/ADSE-Pessoal afeto C	962,39	2.515,14	3.200,00	684,86	0,26	247,92	1.210,32
0202010301	Apoio cidadão e à empresa no âmbito pagtº. água, refeic. e p	175,88	878,38	1.000,00	121,62	0,05	45,31	221,19
0202010302	Trânsito e sinalização	422,45	973,08	1.100,00	126,92	0,11	108,83	531,28
0202010304	Gestão, func. e manut. cemitérios municipais	364,06	663,68	1.100,00	436,32	0,10	93,79	457,85
0202030106	Espaços jogos e recreio e polidesportivos	0,00	60,50	60,50	0,00	0,00	0,00	0,00
0203	Segurança e acção social	47.524,86	81.120,41	96.418,48	15.298,07	12,72	12.242,96	59.767,82
020301	SEGURANÇA SOCIAL	46.266,86	79.268,41	94.418,48	15.150,07	12,38	11.918,88	58.185,74
02030101	Contribuições obrigatórias eleitos/pessoal afeto competê	12.113,39	20.556,86	21.000,00	443,14	CUSTOS INDIRETOS		
0203010101	Caixa Geral de Aposentações	8.227,36	13.564,51	14.000,00	435,49			
0203010102	Segurança Social	3.886,03	6.992,35	7.000,00	7,65			
02030102	AE - Contribuições obrigatórias pessoal afeto ACORDO E	28.371,59	48.290,11	62.518,48	14.228,37	7,59	7.308,85	35.680,45
0203010201	Gestão e manutenção de espaços verdes	14.494,41	22.253,23	28.500,00	6.246,78	3,88	3.733,93	18.228,33
0203010202	Limpeza vias e espaços públicos, sarjetas e sumidouros	9.663,86	16.723,99	22.750,00	6.026,01	2,59	2.489,52	12.153,39
0203010203	Manutenção, reparação e subs. de mobiliário urbano	1.720,18	3.557,83	4.000,00	442,17	0,46	443,14	2.163,32
0203010204	Realização peq. rep. nos est. ed. pré-escolar e 1º. ciclo	0,00	708,12	708,12	0,01	0,00	0,00	0,00
0203010205	Manut. esp. envolventes est. ed., pré-escolar e 1º. ciclo	0,00	710,36	710,36	0,01	0,00	0,00	0,00
0203010206	Gestão e manutenção corrente feiras e mercados	1.247,01	2.079,51	2.850,00	770,49	0,33	321,25	1.568,26
0203010207	Utilização e ocupação da via pública	621,69	1.126,78	1.500,00	373,22	0,17	160,15	781,84
0203010208	Afixação e Insc. mensagens publicitárias nat. comercial	624,44	1.130,30	1.500,00	369,70	0,17	160,86	785,30
02030103	CIDC - Contribuições obrigatórias pessoal afeto CONTRA	5.781,88	10.421,44	10.900,00	478,56	1,55	1.489,48	7.271,36
0203010301	Apoio cidadão e à empresa no âmbito pagtº. água, refeic. e p	1.233,37	2.244,32	2.500,00	255,68	0,33	317,73	1.551,10
0203010302	Trânsito e sinalização	1.089,10	1.819,36	2.000,00	180,64	0,29	280,56	1.369,66
0203010304	Gestão, func. e manut. cemitérios municipais	2.153,00	4.216,10	4.250,00	33,90	0,58	554,64	2.707,64
0203010305	Manutenção e reparação pavimentos pedonais	1.306,41	2.141,66	2.150,00	8,34	0,35	336,55	1.642,96
020302	ACÇÃO SOCIAL	1.258,00	1.852,00	2.000,00	148,00	0,34	324,08	1.582,08
02030204	Transferências correntes	1.258,00	1.852,00	2.000,00	148,00	0,34	324,08	1.582,08
0204	Habitação e serviços coletivos	236.598,80	386.499,43	410.832,81	24.333,38	63,33	60.950,61	297.549,41

020406	PROTEÇÃO DO MEIO AMBIENTE E CONSERVAÇÃO DA N	236.598,80	386.499,43	410.832,81	24.333,38	63,33	60.950,61	297.549,41
02040681	AE-GESTÃO E MANUTENÇÃO DE ESPAÇOS VERDES	86.105,90	144.789,39	151.778,24	6.988,85	23,05	22.181,89	108.287,79
0204068101	Aquisição de bens	3.181,15	6.838,76	6.840,00	1,24	0,85	819,50	4.000,65
0204068103	Aquisição de serviços	4.150,98	4.949,53	4.950,00	0,48	1,11	1.069,34	5.220,31
0204068104	Despesas com pessoal	54.961,17	104.984,54	107.638,24	2.653,70	14,71	14.158,64	69.119,81
0204068105	Combustível	2.623,89	5.459,57	5.500,00	40,43	0,70	675,94	3.299,84
0204068106	Seguros	314,30	314,30	650,00	335,70	0,08	80,97	395,27
0204068107	Rep./conservação de maquinaria e veículos	932,42	2.300,71	6.250,00	3.949,30	0,25	240,20	1.172,62
0204068109	Aquisição de bens de capital	19.941,99	19.941,99	19.950,00	8,01	5,34	5.137,29	25.079,28
02040682	AE-LIMPEZA VIAS E ESP. PÚBLICOS, SARGETAS E SUMI	95.914,33	164.234,42	171.819,00	7.584,58	25,67	24.708,65	120.622,98
0204068201	Aquisição de bens	1.825,23	5.880,93	5.885,00	4,07	0,49	470,20	2.295,43
0204068203	Aquisição de serviços	42.036,67	42.499,40	42.530,00	30,60	11,25	10.829,14	52.865,80
0204068204	Despesas com pessoal	45.144,85	106.378,24	111.000,00	4.621,76	12,08	11.629,84	56.774,69
0204068205	Combustível	1.727,15	3.796,04	3.800,00	3,97	0,46	444,94	2.172,09
0204068206	Seguros	0,00	140,52	600,00	459,48	0,00	0,00	0,00
0204068207	Rep./conservação de maquinaria e veículos	31,11	323,30	2.500,00	2.176,71	0,01	8,01	39,12
0204068209	Aquisição de bens de capital	4.981,50	4.981,50	5.000,00	18,50	1,33	1.283,29	6.264,79
0204068299	Outras despesas	167,82	234,50	504,00	269,50	0,04	43,23	211,05
02040683	AE-MANUTENÇÃO, REPARAÇÃO E SUBST. MOBILIÁRIO	36.668,91	44.062,90	52.475,57	8.412,68	9,81	9.446,34	46.115,25
0204068301	Aquisição de bens	5.598,07	6.269,56	6.270,00	0,44	1,50	1.442,13	7.040,20
0204068303	Aquisição de serviços	134,40	1.989,54	2.000,00	10,46	0,04	34,62	169,02
0204068304	Despesas com pessoal	10.619,88	15.063,29	23.254,57	8.191,28	2,84	2.735,81	13.355,69
0204068305	Combustível	394,38	818,34	1.000,00	181,67	0,11	101,60	495,98
0204068309	Aquisição de bens de capital	19.922,17	19.922,17	19.951,00	28,83	5,33	5.132,18	25.054,35
02040693	CIDC-DESMATAÇÃO E LIMPEZA DE TERRENOS MUNICIP	3.514,00	4.205,00	4.205,00	0,00	0,94	905,25	4.419,25
0204069303	Aquisição de serviços	3.514,00	4.205,00	4.205,00	0,00	0,94	905,25	4.419,25
02040694	CIDC-GESTÃO, FUNC. E MANUT. CEMITÉRIOS MUNICIPA	14.395,66	29.207,73	30.555,00	1.347,28	3,85	3.708,49	18.104,15
0204069401	Aquisição de bens	397,01	1.662,14	1.665,00	2,86	0,11	102,28	499,29
0204069403	Aquisição de serviços	1.945,59	3.614,07	4.490,00	875,93	0,52	501,21	2.446,80
0204069404	Despesas com pessoal	12.025,29	23.903,75	24.000,00	96,25	3,22	3.097,85	15.123,14
0204069408	Materiais consumíveis e comunicações	27,77	27,77	400,00	372,23	0,01	7,15	34,92
0205	Serviços culturais, recreativos e religiosos	51.858,58	68.850,08	73.533,30	4.683,22	13,88	13.359,38	65.217,96
020501	CULTURA	7.525,29	12.388,02	14.907,00	2.518,98	2,01	1.938,60	9.463,89
02050102	Aquisição de bens	242,78	983,12	1.000,00	16,88	0,06	62,54	305,32
02050104	Transferências correntes	4.074,00	4.886,96	5.000,00	113,04	1,09	1.049,51	5.123,51
02050105	Aquisição de serviços	3.208,51	6.517,94	8.906,00	2.388,06	0,86	826,55	4.035,06
02050108	Transferências de capital	0,00	0,00	1,00	1,00	0,00	0,00	0,00
020502	DESPORTO, RECREIO E LAZER	2.756,12	8.785,10	9.198,78	413,68	0,74	710,01	3.466,13
02050201	Competências próprias	2.738,00	7.838,32	8.251,00	412,68	0,73	705,34	3.443,34
0205020104	Transferências correntes	2.738,00	4.598,40	5.000,00	401,60	0,73	705,34	3.443,34
0205020108	Transferências de capital	0,00	0,00	1,00	1,00	0,00	0,00	0,00
0205020109	Vialonguadas	0,00	3.239,92	3.250,00	10,08	0,00	0,00	0,00
02050296	CIDC-ESPAÇOS JOGOS E RECREIO E POLIDESPORTIVO	18,12	946,78	947,78	1,00	0,00	4,67	22,79

0205029601	Aquisição de bens	0,00	796,55	796,55	0,00	0,00	0,00	0,00
0205029604	Despesas com pessoal	18,12	150,23	150,23	0,00	0,00	4,67	22,79
020503	OUTRAS ATIVIDADES CÍVICAS E RELIGIOSAS	41.577,17	47.676,96	49.427,52	1.750,56	11,13	10.710,76	52.287,93
02050301	Desfile de Carnaval	0,00	371,24	400,00	28,76	0,00	0,00	0,00
02050302	Caminhada da Mulher	0,00	1.848,44	1.850,00	1,56	0,00	0,00	0,00
02050303	5ª. Feira da Espiga	0,00	758,78	760,00	1,22	0,00	0,00	0,00
02050304	Comemorações do 25 de Abril	0,00	75,29	100,00	24,71	0,00	0,00	0,00
02050305	Dia Mundial da Criança	0,00	1.230,14	1.235,00	4,86	0,00	0,00	0,00
02050307	Festas Populares de Vialonga	39.076,07	39.076,07	39.971,00	894,93	10,46	10.066,45	49.142,52
02050308	Dia do Idoso	2.466,80	2.466,80	2.475,00	8,20	0,66	635,48	3.102,28
02050309	Outras Realizações	34,30	1.850,20	1.986,52	136,32	0,01	8,84	43,14
02050310	Iluminação de Natal	0,00	0,00	650,00	650,00	0,00	0,00	0,00
03	FUNÇÕES ECONÓMICAS	23.864,88	46.650,95	57.924,00	11.273,05	6,39	6.147,87	30.012,75
0303	Transportes e comunicações	11.416,53	25.375,83	35.764,00	10.388,17	3,06	2.941,03	14.357,56
030301	TRANSPORTES RODOVIÁRIOS	11.416,53	25.375,83	35.764,00	10.388,17	3,06	2.941,03	14.357,56
03030192	CIDC-TRÂNSITO E SINALIZAÇÃO	3.617,31	10.969,99	12.800,00	1.830,02	0,97	931,86	4.549,17
0303019201	Aquisição de bens	660,56	2.043,43	2.500,00	456,58	0,18	170,17	830,73
0303019203	Aquisição de serviços	20,44	494,80	500,00	5,20	0,01	5,27	25,71
0303019204	Despesas com pessoal	2.856,20	7.831,90	9.200,00	1.368,10	0,76	735,79	3.591,99
0303019205	Combustível	80,11	599,86	600,00	0,14	0,02	20,64	100,75
03030195	CIDC-MANUTENÇÃO E REPARAÇÃO DE PAVIMENTOS PE	7.799,22	14.405,85	22.964,00	8.558,16	2,09	2.009,17	9.808,39
0303019501	Aquisição de bens	157,28	1.492,78	2.500,00	1.007,23	0,04	40,52	197,80
0303019503	Aquisição de serviços	131,83	347,10	450,00	102,90	0,04	33,96	165,79
0303019504	Despesas com pessoal	6.904,33	11.615,76	18.714,00	7.098,24	1,85	1.778,64	8.682,97
0303019505	Combustível	561,49	750,00	750,00	0,00	0,15	144,65	706,14
0303019506	Seguros	44,29	44,29	50,00	5,71	0,01	11,41	55,70
0303019507	Rep./conservação de maquinaria e veículos	0,00	155,92	500,00	344,08	0,00	0,00	0,00
03040188	AE-GESTÃO E MANUTENÇÃO C. FEIRAS E MERCADOS	12.448,35	21.275,12	22.160,00	884,88	3,33	3.206,84	15.655,19
0304018801	Aquisição de bens	515,32	813,74	850,00	36,26	0,14	132,75	648,07
0304018803	Aquisição de serviços	6.394,33	9.235,09	9.255,00	19,91	1,71	1.647,25	8.041,58
0304018804	Despesas com pessoal	5.538,70	11.226,29	11.505,00	278,71	1,48	1.426,83	6.965,53
0304018807	Reparação/conservação maquinaria e veículos	0,00	0,00	300,00	300,00	0,00	0,00	0,00
0304018899	Outras despesas	0,00	0,00	250,00	250,00	0,00	0,00	0,00
	Total Geral	469.870,22	822.304,94	906.552,15	84.247,21	100,00	96.249,15	822.304,94

FREGUESIA DE VIALONGA

CONTROLO ORÇAMENTAL - CENTROS CUSTO

Data: 26/03/2019

De 01/01/2018 a 31/12/2018

Ano: 2018

(unidade EUR)

Centros de Custo		VALORES			
Centro Custo	Descrição	Total Mês	Total Acumulado	Valor Orçamentado	SALDO
01	FUNÇÕES GERAIS	203.213,47	203.213,47	226.075,47	22.862,00
0101	Serviços Gerais da Administração Pública	200.843,47	200.843,47	223.575,47	22.732,00
010101	ADMINISTRAÇÃO GERAL	200.843,47	200.843,47	223.575,47	22.732,00
01010101	Competências Próprias	172.503,75	172.503,75	194.900,47	22.396,72
0101010101	Despesas com membros dos órgãos autárquicos	49.051,14	49.051,14	49.052,00	0,86
0101010102	Aquisição de bens	4.395,80	4.395,80	5.350,00	954,20
0101010103	Despesas com pessoal	72.069,96	72.069,96	73.905,00	1.835,04
0101010104	Transferências correntes	834,09	834,09	851,00	16,91
0101010105	Aquisição de serviços	43.033,11	43.033,11	50.955,00	7.921,89
0101010106	Outras despesas correntes	1.783,30	1.783,30	3.601,00	1.817,70
0101010109	Aquisição de bens de capital	1.336,35	1.336,35	11.186,47	9.850,12
01010186	AE-UTILIZAÇÃO E OCUPAÇÃO DA VIA PÚBLICA	7.376,11	7.376,11	7.377,00	0,89
0101018604	Despesas com pessoal	7.376,11	7.376,11	7.377,00	0,89
01010187	AE-AFIXAÇÃO E INSCRIÇÃO MENSAGENS PUB. I	7.297,09	7.297,09	7.298,00	0,91
0101018704	Despesas com pessoal	7.297,09	7.297,09	7.298,00	0,91
01010191	CIDC-APOIO CIDADÃO E À EMP. NO ÂMBITO PAQ	13.666,52	13.666,52	14.000,00	333,48
0101019104	Despesas com pessoal	13.666,52	13.666,52	14.000,00	333,48
0102	Segurança e ordem pública	2.370,00	2.370,00	2.500,00	130,00
010201	PROTEÇÃO CIVIL E LUTA CONTRA INCÊNDIOS	2.370,00	2.370,00	2.500,00	130,00
01020104	Transferências correntes	370,00	370,00	500,00	130,00
01020108	Transferências de capital	2.000,00	2.000,00	2.000,00	0,00
02	FUNÇÕES SOCIAIS	572.440,51	572.440,51	622.552,68	50.112,17
0201	Educação	20.570,89	20.570,89	20.789,14	218,25
020101	ENSINO NÃO SUPERIOR	20.570,89	20.570,89	20.789,14	218,25
02010101	Competências próprias	9.681,75	9.681,75	9.900,00	218,25
0201010104	Transferências correntes	7.289,80	7.289,80	7.400,00	110,20
0201010105	Festa de encerramento do Ano Letivo	2.391,95	2.391,95	2.500,00	108,05
02010184	AE-REALIZAÇÃO PEQ. REP. NOS EST. ED. PRÉ-E	6.230,15	6.230,15	6.230,15	0,00
0201018401	Aquisição de bens	1.131,82	1.131,82	1.131,82	0,00
0201018403	Aquisição de serviços	1,77	1,77	1,77	0,00
0201018404	Despesas com pessoal	5.096,56	5.096,56	5.096,56	0,00
02010185	AE-MAN. ESPAÇOS ENVOLV. EST. EDUC., PRÉ-E	4.658,99	4.658,99	4.658,99	0,00
0201018501	Aquisição de bens	394,60	394,60	394,60	0,00
0201018503	Aquisição de serviços	6,25	6,25	6,25	0,00
0201018504	Despesas com pessoal	4.258,14	4.258,14	4.258,14	0,00
0202	Saúde	15.399,70	15.399,70	20.978,95	5.579,25
020201	SERVIÇOS INDIVIDUAIS DE SAÚDE	15.339,20	15.339,20	20.918,45	5.579,25
02020101	Assistência na doença-SNS/ADSE-Eleitos/Pessoal	2.309,28	2.309,28	6.000,00	3.690,72
02020102	AE - Assistência na doença-SNS/ADSE-Pessoal afeto	10.514,78	10.514,78	11.718,45	1.203,67
0202010201	Gestão e manutenção de espaços verdes	2.637,57	2.637,57	2.800,00	162,44
0202010202	Limpeza vias e espaços públicos, sarjetas e sumidouros	4.852,46	4.852,46	4.900,00	47,55
0202010203	Manutenção, reparação e subs. de mobiliário urbano	975,00	975,00	1.200,00	225,00
0202010204	Realização peq. rep. nos est. ed. pré-escolar e 1º ciclo	277,99	277,99	277,99	0,00
0202010205	Manut. espaços envolventes est. ed. pré-escolar e 1º ciclo	440,46	440,46	440,46	0,00
0202010206	Gestão manutenção corrente feiras e mercados	569,75	569,75	1.100,00	530,25
0202010207	Utilização e ocupação via pública	349,52	349,52	500,00	150,48
0202010208	Afixação e Insc. mensagens publicitárias nat. comunitárias	412,04	412,04	500,00	87,96
02020103	CIDC - Assistência na doença-SNS/ADSE-Pessoal	2.515,14	2.515,14	3.200,00	684,86
0202010301	Apoio cidadão e à empresa no âmbito pagto. água, gás e electricidade	878,38	878,38	1.000,00	121,62
0202010302	Trânsito e sinalização	973,08	973,08	1.100,00	126,92
0202010304	Gestão, func. e manut. cemitérios municipais	663,68	663,68	1.100,00	436,32
0202030106	Espaços jogos e recreio e polidesportivos	60,50	60,50	60,50	0,00
0203	Segurança e acção social	81.120,41	81.120,41	96.418,48	15.298,07
020301	SEGURANÇA SOCIAL	79.268,41	79.268,41	94.418,48	15.150,07
02030101	Contribuições obrigatórias eleitos/pessoal afetado	20.556,86	20.556,86	21.000,00	443,14
0203010101	Caixa Geral de Aposentações	13.564,51	13.564,51	14.000,00	435,49
	Total/Transporte	252.748,57	252.748,57	281.843,56	29.094,99

FREGUESIA DE VIALONGA

CONTROLO ORÇAMENTAL - CENTROS CUSTO

Data: 26/03/2019

De 01/01/2018 a 31/12/2018

Ano: 2018

(unidade EUR)

Centros de Custo		VALORES			
Centro Custo	Descrição	Total Mês	Total Acumulado	Valor Orçamentado	SALDO
	transporte	252.748,57	252.748,57	281.843,56	29.094,99
0203010102	Segurança Social	6.992,35	6.992,35	7.000,00	7,65
02030102	AE - Contribuições obrigatórias pessoal afeto AC	48.290,11	48.290,11	62.518,48	14.228,37
0203010201	Gestão e manutenção de espaços verdes	22.253,23	22.253,23	28.500,00	6.246,78
0203010202	Limpeza vias e espaços públicos, sarjetas e sumidos	16.723,99	16.723,99	22.750,00	6.026,01
0203010203	Manutenção, reparação e subs. de mobiliário urban	3.557,83	3.557,83	4.000,00	442,17
0203010204	Realização peq. rep. nos est. ed. pré-escolar e 1º. c	708,12	708,12	708,12	0,01
0203010205	Manut. esp. envolventes est. ed., pré-escolar e 1º. c	710,36	710,36	710,36	0,01
0203010206	Gestão e manutenção corrente feiras e mercados	2.079,51	2.079,51	2.850,00	770,49
0203010207	Utilização e ocupação da via pública	1.126,78	1.126,78	1.500,00	373,22
0203010208	Afixação e Insc. mensagens publicitárias nat. come	1.130,30	1.130,30	1.500,00	369,70
02030103	CIDC - Contribuições obrigatórias pessoal afeto C	10.421,44	10.421,44	10.900,00	478,56
0203010301	Apoio cidadão e à empresa no âmbito pagtº. água,	2.244,32	2.244,32	2.500,00	255,68
0203010302	Trânsito e sinalização	1.819,36	1.819,36	2.000,00	180,64
0203010304	Gestão, func. e manut. cemitérios municipais	4.216,10	4.216,10	4.250,00	33,90
0203010305	Manutenção e reparação pavimentos pedonais	2.141,66	2.141,66	2.150,00	8,34
020302	ACÇÃO SOCIAL	1.852,00	1.852,00	2.000,00	148,00
02030204	Transferências correntes	1.852,00	1.852,00	2.000,00	148,00
0204	Habitação e serviços coletivos	386.499,43	386.499,43	410.832,81	24.333,38
020406	PROTEÇÃO DO MEIO AMBIENTE E CONSERVAÇ	386.499,43	386.499,43	410.832,81	24.333,38
02040681	AE-GESTÃO E MANUTENÇÃO DE ESPAÇOS VER	144.789,39	144.789,39	151.778,24	6.988,85
0204068101	Aquisição de bens	6.838,76	6.838,76	6.840,00	1,24
0204068103	Aquisição de serviços	4.949,53	4.949,53	4.950,00	0,48
0204068104	Despesas com pessoal	104.984,54	104.984,54	107.638,24	2.653,70
0204068105	Combustível	5.459,57	5.459,57	5.500,00	40,43
0204068106	Seguros	314,30	314,30	650,00	335,70
0204068107	Rep./conservação de maquinaria e veículos	2.300,71	2.300,71	6.250,00	3.949,30
0204068109	Aquisição de bens de capital	19.941,99	19.941,99	19.950,00	8,01
02040682	AE-LIMPEZA VIAS E ESP. PÚBLICOS, SARGETAS	164.234,42	164.234,42	171.819,00	7.584,58
0204068201	Aquisição de bens	5.880,93	5.880,93	5.885,00	4,07
0204068203	Aquisição de serviços	42.499,40	42.499,40	42.530,00	30,60
0204068204	Despesas com pessoal	106.378,24	106.378,24	111.000,00	4.621,76
0204068205	Combustível	3.796,04	3.796,04	3.800,00	3,97
0204068206	Seguros	140,52	140,52	600,00	459,48
0204068207	Rep./conservação de maquinaria e veículos	323,30	323,30	2.500,00	2.176,71
0204068209	Aquisição de bens de capital	4.981,50	4.981,50	5.000,00	18,50
0204068299	Outras despesas	234,50	234,50	504,00	269,50
02040683	AE-MANUTENÇÃO, REPARAÇÃO E SUBST. MOBI	44.062,90	44.062,90	52.475,57	8.412,68
0204068301	Aquisição de bens	6.269,56	6.269,56	6.270,00	0,44
0204068303	Aquisição de serviços	1.989,54	1.989,54	2.000,00	10,46
0204068304	Despesas com pessoal	15.063,29	15.063,29	23.254,57	8.191,28
0204068305	Combustível	818,34	818,34	1.000,00	181,67
0204068309	Aquisição de bens de capital	19.922,17	19.922,17	19.951,00	28,83
02040693	CIDC-DESMATAÇÃO E LIMPEZA DE TERRENOS I	4.205,00	4.205,00	4.205,00	0,00
0204069303	Aquisição de serviços	4.205,00	4.205,00	4.205,00	0,00
02040694	CIDC-GESTÃO, FUNC. E MANUT. CEMITÉRIOS MI	29.207,73	29.207,73	30.555,00	1.347,28
0204069401	Aquisição de bens	1.662,14	1.662,14	1.665,00	2,86
0204069403	Aquisição de serviços	3.614,07	3.614,07	4.490,00	875,93
0204069404	Despesas com pessoal	23.903,75	23.903,75	24.000,00	96,25
0204069408	Materiais consumíveis e comunicações	27,77	27,77	400,00	372,23
0205	Serviços culturais, recreativos e religiosos	68.850,08	68.850,08	73.533,30	4.683,22
020501	CULTURA	12.388,02	12.388,02	14.907,00	2.518,98
02050102	Aquisição de bens	983,12	983,12	1.000,00	16,88
02050104	Transferências correntes	4.886,96	4.886,96	5.000,00	113,04
02050105	Aquisição de serviços	6.517,94	6.517,94	8.906,00	2.388,06
02050108	Transferências de capital	0,00	0,00	1,00	1,00
020502	DESPORTO, RECREIO E LAZER	8.785,10	8.785,10	9.198,78	413,68
	Total/Transporte	719.191,92	719.191,92	790.001,85	70.809,93

FREGUESIA DE VIALONGA

CONTROLO ORÇAMENTAL - CENTROS CUSTO

Data: 26/03/2019

De 01/01/2018 a 31/12/2018

Ano: 2018

(unidade EUR)

Centros de Custo		VALORES			
Centro Custo	Descrição	Total Mês	Total Acumulado	Valor Orçamentado	SALDO
	transporte	711.353,60	711.353,60	781.750,85	70.397,25
02050201	Competências próprias	7.838,32	7.838,32	8.251,00	412,68
0205020104	Transferências correntes	4.598,40	4.598,40	5.000,00	401,60
0205020108	Transferências de capital	0,00	0,00	1,00	1,00
0205020109	Vialonguifadas	3.239,92	3.239,92	3.250,00	10,08
02050296	CIDC-ESPAÇOS JOGOS E RECREIO E POLIDESP	946,78	946,78	947,78	1,00
0205029601	Aquisição de bens	796,55	796,55	796,55	0,00
0205029604	Despesas com pessoal	150,23	150,23	150,23	0,00
0205029609	Aquisição de bens de capital	0,00	0,00	1,00	1,00
020503	OUTRAS ACTIVIDADES CÍVICAS E RELIGIOSAS	47.676,96	47.676,96	49.427,52	1.750,56
02050301	Desfile de Carnaval	371,24	371,24	400,00	28,76
02050302	Caminhada da Mulher	1.848,44	1.848,44	1.850,00	1,56
02050303	5ª. Feira da Espiga	758,78	758,78	760,00	1,22
02050304	Comemorações do 25 de Abril	75,29	75,29	100,00	24,71
02050305	Dia Mundial da Criança	1.230,14	1.230,14	1.235,00	4,86
02050307	Festas Populares de Vialonga	39.076,07	39.076,07	39.971,00	894,93
02050308	Dia do Idoso	2.466,80	2.466,80	2.475,00	8,20
02050309	Outras Realizações	1.850,20	1.850,20	1.986,52	136,32
02050310	Iluminação de Natal	0,00	0,00	650,00	650,00
03	FUNÇÕES ECONÓMICAS	46.650,95	46.650,95	57.924,00	11.273,05
0303	Transportes e comunicações	25.375,83	25.375,83	35.764,00	10.388,17
030301	TRANSPORTES RODOVIÁRIOS	25.375,83	25.375,83	35.764,00	10.388,17
03030192	CIDC-TRÂNSITO E SINALIZAÇÃO	10.969,99	10.969,99	12.800,00	1.830,02
0303019201	Aquisição de bens	2.043,43	2.043,43	2.500,00	456,58
0303019203	Aquisição de serviços	494,80	494,80	500,00	5,20
0303019204	Despesas com pessoal	7.831,90	7.831,90	9.200,00	1.368,10
0303019205	Combustível	599,86	599,86	600,00	0,14
03030195	CIDC-MANUTENÇÃO E REPARAÇÃO DE PAVIMENTOS	14.405,85	14.405,85	22.964,00	8.558,16
0303019501	Aquisição de bens	1.492,78	1.492,78	2.500,00	1.007,23
0303019503	Aquisição de serviços	347,10	347,10	450,00	102,90
0303019504	Despesas com pessoal	11.615,76	11.615,76	18.714,00	7.098,24
0303019505	Combustível	750,00	750,00	750,00	0,00
0303019506	Seguros	44,29	44,29	50,00	5,71
0303019507	Rep./conservação de maquinaria e veículos	155,92	155,92	500,00	344,08
03040188	AE-GESTÃO E MANUTENÇÃO C. FEIRAS E MERCADOS	21.275,12	21.275,12	22.160,00	884,88
0304018801	Aquisição de bens	813,74	813,74	850,00	36,26
0304018803	Aquisição de serviços	9.235,09	9.235,09	9.255,00	19,91
0304018804	Despesas com pessoal	11.226,29	11.226,29	11.505,00	278,71
0304018807	Reparação/conservação maquinaria e veículos	0,00	0,00	300,00	300,00
0304018899	Outras despesas	0,00	0,00	250,00	250,00
	Total Geral	822.304,93	822.304,93	906.552,15	84.247,22

JUNTA DE FREGUESIA DE VIALONGA

4.3. Gráfico da Execução Orçamental dos Centros de Custos - Geral

Período de 1 de janeiro a 31 de dezembro de 2018

(em euros)

Centros de Custos	Orçamentado	Executado até 31/DEZEMBRO		DIFERENÇA	
		Valor	%	Valor	%
Adm. Geral	197.400,47	174.873,75	88,59%	22.526,72	11,41%
Adm. Geral - AE	14.675,00	14.673,20	99,99%	1,80	0,01%
Adm. Geral - CIDC	14.000,00	13.666,52	97,62%	333,48	2,38%
Educação	9.900,00	9.681,75	97,80%	218,25	2,20%
Educação - AE	10.889,14	10.889,14	100,00%	0,00	0,00%
Saúde e Segurança Social	115.397,43	94.668,11	82,04%	20.729,32	17,96%
Ação Social	2.000,00	1.852,00	92,60%	148,00	7,40%
Prot. meio ambiente - AE	376.072,81	353.086,70	93,89%	22.986,11	6,11%
Prot. meio ambiente - CIDC	34.760,00	33.412,73	96,12%	1.347,27	3,88%
Cultura	64.334,52	60.064,98	93,36%	4.269,54	6,64%
Desporto	8.251,00	7.838,32	95,00%	412,68	5,00%
Desporto - CIDC	947,78	946,78	99,89%	1,00	0,11%
Transportes/Man. Caminhos Ped. - CIDC	35.764,00	25.375,84	70,95%	10.388,16	29,05%
Gestão Manutenção Mercados - AE	22.160,00	21.275,12	96,01%	884,88	3,99%
Outras Funções Económicas	0,00	0,00	#DIV/0!	0,00	#DIV/0!
TOTAL	906.552,15	822.304,94	90,71%	84.247,21	9,29%

AE - Acordo de Execução CMVFX

CIDC - Contrato Interadministrativo CMVFX

CONTROLO ORÇAMENTAL DOS CENTROS DE CUSTOS GERAL

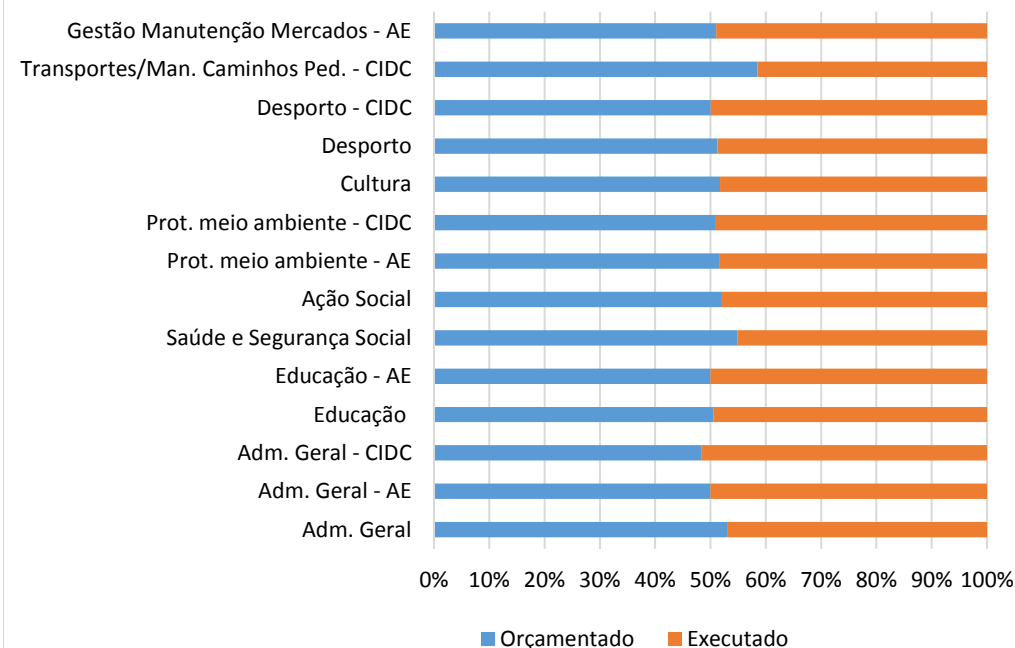

JUNTA DE FREGUESIA DE VIALONGA

CONTROLO DE EXECUÇÃO ORÇAMENTAL - CUSTOS DIRETOS

Resumo anual do controlo financeiro dos montantes transferidos pela CMVFXira e despendidos pela Junta Freguesia

Ano: 2018

(unidade Eur)

Competências Delegadas				
	VERBA GASTA 1 Jan. a 31 Dez.	Valor celebrado anual	DIFERENÇA	Taxa de execução
AE - REALIZAÇÃO PEQ. REPAR. NOS EST. EDUC. PRÉ-ESCOLAR E 1º. CICLO	7.175,89	6.900,00	-275,89	104,00
AE - MANUTENÇÃO DOS ESPAÇOS ENOLVENTES DOS ESTAB. ESCOLARES	6.520,17	5.754,84	-765,33	113,30
AE - GESTÃO E MANUTENÇÃO DE ESPAÇOS VERDES	153.013,54	168.682,80	15.669,26	90,71
AE - LIMPEZA VIAS E ESPAÇOS PÚBLICOS, SARGETAS E SUMIDOUROS	185.810,88	164.624,10	-21.186,78	112,87
AE - MANUTENÇÃO, REPARAÇÃO E SUBST. MOBILIÁRIO URBANO	48.595,71	61.065,60	12.469,89	79,58
AE - GESTÃO E MANUTENÇÃO C. FEIRAS E MERCADOS	23.924,38	15.750,00	-8.174,38	151,90
AE - UTILIZAÇÃO E OCUPAÇÃO DA VIA PÚBLICA	8.854,18	0,00	-8.854,18	0,00
AE - AFIXAÇÃO E INSCRIÇÃO DE MENSAGENS PUBLICITÁRIAS	8.839,43	0,00	-8.839,43	0,00
Custos Indiretos	138.993,74	0,00	-138.993,74	
AE - Sub-Total	581.727,92	422.777,34	-158.950,58	137,60
CIDC - DESMATAÇÃO E LIMPEZA DE TERRENOS MUNICIPAIS	4.746,15	1.671,58	-3.074,57	283,93
CIDC - GESTÃO, FUNCIONAMENTO E MANUT. CEMITÉRIOS MUNICIPAIS	34.087,51	15.665,56	-18.421,95	217,60
CIDC - ESPAÇOS DE JOGOS E RECREIO E POLIDESPORTIVOS	989,16	9.019,30	8.030,14	10,97
CIDC - TRÂNSITO E SINALIZAÇÃO	13.682,32	9.625,00	-4.057,32	142,15
CIDC - MANUTENÇÃO E REPARAÇÃO DE PAVIMENTOS PEDONAIS	16.703,43	33.999,99	17.296,56	49,13
CIDC - APOIO AO CIDADÃO E À EMPRESA	16.789,22	13.330,25	-3.458,97	125,95
Custos Indiretos	28.152,32	0,00	-28.152,32	0,00
CIDC - Sub-Total	115.150,11	83.311,68	-31.838,43	138,22
TOTAL GERAL	696.878,03	506.089,02	-190.789,01	137,70

JUNTA DE FREGUESIA DE VIALONGA

DESCENTRALIZAÇÃO DE COMPETÊNCIAS - 2018

Período de 1 de Janeiro a 31 de Dezembro de 2018

(em euros)

Enquadramento das Competências	Valor anual celebrado	Executado até 1/jan. a 31/dez.		Por executar	
		Valor	%	Valor	%
ACORDO DE EXECUÇÃO	422.777,34	581.727,92	137,60%	-158.950,58	-37,60%
CONTRATO INTERADMINISTRATIVO	83.311,68	115.150,11	138,22%	-31.838,43	-38,22%
TOTAL	506.089,02	696.878,03	137,70%	-190.789,01	-37,70%

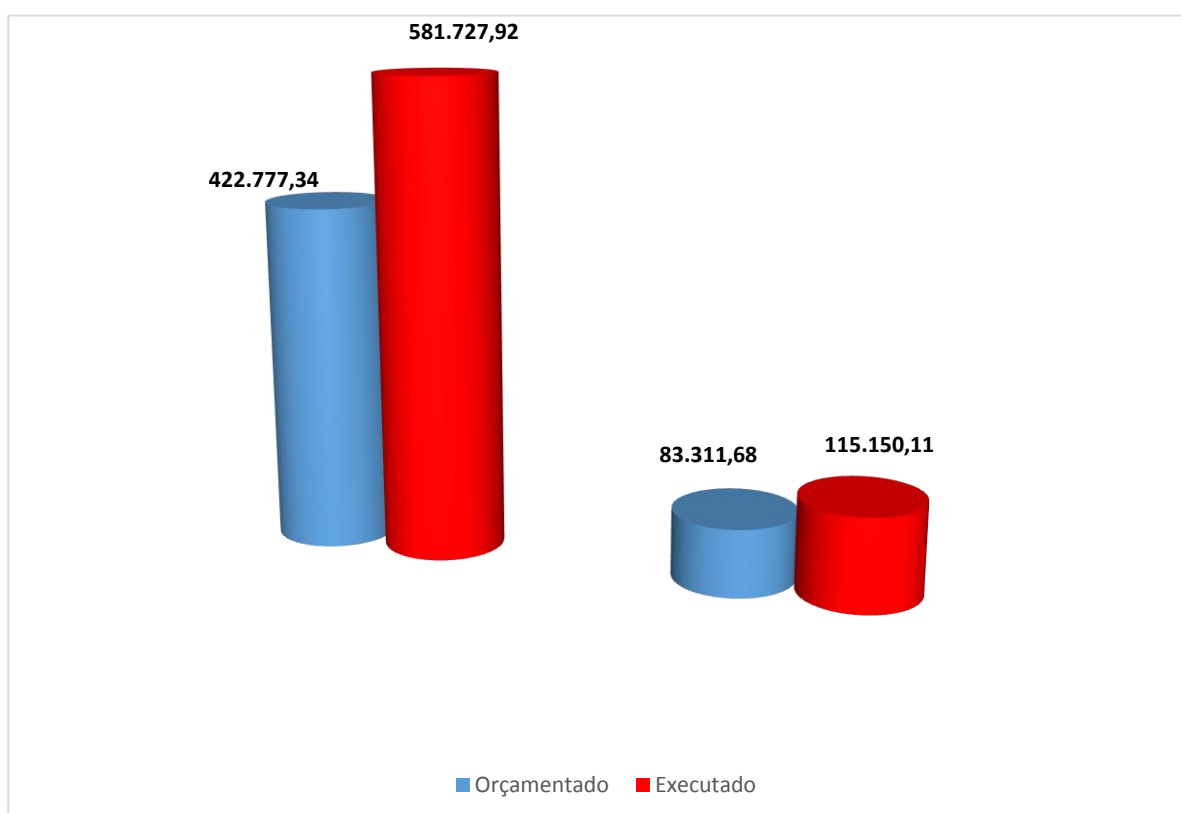

JUNTA DE FREGUESIA DE VIALONGA

5. NOTA FINAL

Este conjunto de documentos que constitui a Prestação de Contas da Freguesia, relativo ao primeiro ano do atual mandato, para além de ter como finalidade disponibilizar à Assembleia de Freguesia e ao público em geral a sua verdadeira situação económica e financeira, contempla também a necessidade formativa dirigida aos novos eleitos de se integrarem nos processos técnico-legais de gestão da responsabilidade da Junta de Freguesia.

Na construção deste conjunto de elementos, tivemos a preocupação de respeitar o princípio da comparabilidade, no ambiente do sistema POCAL, uma vez que é ele que continuou a vigorar durante o exercício de 2018.

grau de competência e de transparência com que a Junta de Freguesia, como órgão executivo da Freguesia, gere a sua atividade, garantindo que os objetivos e funções principais da autarquia produzam os necessários efeitos sociais na população, aguarda-se que com base na completa e rigorosa informação com que dotamos os eleitos da Assembleia de Freguesia, a mesma seja merecedora de uma atenta apreciação e conseqüente votação que dignifique a Freguesia.

Freguesia de Vialonga, 03 de Abril de 2019

O ÓRGÃO EXECUTIVO

O PRESIDENTE:

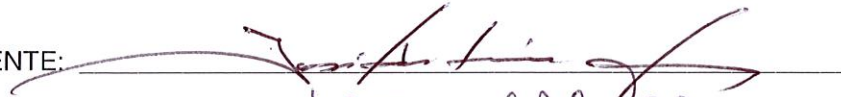

A SECRETÁRIA:

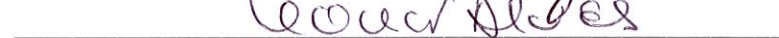

O TESOUREIRO:



O 1º VOGAL:

