



## ÍNDICE

|  | Página |
|--|--------|
| <b>1. Relatório de Gestão</b>  |        |
| 1.1. Introdução.....   | 4      |
| 1.2. Caracterização da Entidade.....   | 7      |
| 1.3. Mensagem do Presidente .....  | 9      |
| 1.4. Relatório de Atividades .....   | 12     |
| 1.5. Análise Orçamental.....   | 14     |
| <b>2. Demonstrações Financeiras na óptica Orçamental</b>                       |        |
| <b>2.1. Demonstrações previsionais</b>   |        |
| 2.1.1. Orçamento e Plano Orçamental Plurianual.....                            | 23     |
| 2.1.2. Plano plurianual de investimentos (PPI).....                            | 25     |
| 2.1.3. Plano plurianual das ações mais relevantes (PPA).....                   | 26     |
| <b>2.2. Demonstrações de relato</b>  |        |
| 2.2.1. Demonstração de desempenho orçamental.....                              | 29     |
| 2.2.2. Demonstração de execução orçamental da receita.....                     | 30     |
| 2.2.3. Demonstração de execução orçamental da despesa.....                     | 34     |
| 2.2.4. Demonstração da execução do plano plurianual de investimentos.....      | 46     |
| 2.2.5. Demonstração da execução do Plano das Ações mais Relevantes.....        | 48     |
| <b>2.3. Anexo às demonstrações orçamentais</b>                                 |        |
| 2.3.1. Alterações orçamentais da receita.....                                  | 51     |
| 2.3.2. Alterações orçamentais da despesa.....                                  | 53     |
| 2.3.3. Alterações ao plano plurianual de investimentos.....                    | 55     |
| 2.3.4. Alterações ao plano plurianual das ações mais relevantes.....           | 57     |
| 2.3.5. Operações de tesouraria.....  | 60     |
| 2.3.6. Contratação administrativa - situação dos contratos.....                | 61     |
| 2.3.7. Contratação administrativa - adjudicações por tipo de procedimento..... | 94     |
| 2.3.8. Transferências e subsídios concedidos.....                              | 95     |
| 2.3.9. Transferências e subsídios recebidos.....                               | 97     |
| <b>2.4. Outras divulgações</b>   |        |
| 2.4.1. Retenções.....  | 99     |
| 2.4.2. Resumo Diário de Tesouraria.....  | 100    |

## ÍNDICE

|   | <b>Página</b> |
|---|---------------|
| <b>3. Outros Documentos</b>                                     |               |
| 3.1. Relação nominal de responsáveis pela execução.....         | 102           |
| 3.2. Responsáveis pelas demonstrações orçamentais (SNC-AP)..... | 103           |
| 3.3. Síntese das Reconciliações Bancárias.....                  | 104           |
| 3.4. Reconciliações Bancárias.....                              | 105           |
| 3.5. Norma de Controlo Interno.....                             | 107           |
| 3.6. Declaração de Responsabilidade.....                        | 150           |

## **INTRODUÇÃO**

No exercício de 2025 foi dado cumprimento ao sistema contabilístico – SNC-AP – Sistema de Normalização Contabilística para as Administrações Públicas – aprovado pelo Decreto-Lei n.º 192/2015, de 11 de setembro, com as alterações introduzidas pelo Decreto-Lei n.º 85/2016, de 21 de dezembro.

Assim, os modelos de demonstrações financeiras e orçamentais apresentados são os constantes deste normativo, com as adaptações e melhorias introduzidas pela UniLeo - Unidade de Implementação da Lei de Enquadramento Orçamental, constando, apenas, do presente documento, os mapas devidamente validados.

O presente relatório de gestão, referente a 31 de dezembro de 2025, e que reflete a situação económica e financeira da Junta de Freguesia de Vialonga, foi preparado de acordo com os princípios e normativos contabilísticos previstos no SNC-AP, de forma a ser submetido à apreciação do Órgão Executivo e do Órgão Deliberativo, dando igualmente cumprimento ao disposto na alínea e), do n.º 1, do artigo 16.º e alínea b), do n.º 1, do artigo 9.º, da Lei n.º 75/2013, de 12 de setembro.

A prestação de contas, não obstante a boa-fé que deve sustentar a sua elaboração, é um conjunto de documentos que procuram na experiência vivida, demonstrar a execução orçamental e financeira de um ciclo temporal, normalmente coincidente com o ano civil.

No que respeita à sua estrutura, e conforme determina a lei, foi elaborada em obediência aos princípios da clareza, exatidão e simplicidade, de forma a possibilitar a sua análise tanto na vertente económica, como na vertente financeira, espelhando a eficiência na utilização dos meios afetos à persecução das atividades desenvolvidas pela entidade e a eficácia na realização dos objetivos inicialmente aprovados, sem esquecer o peso que a vertente política imprime nesta análise, tendo sempre presente os superiores interesses da população da Freguesia.

O resultado da execução orçamental evidencia um saldo da execução orçamental de 216 629,57€, incluindo o saldo transitado da gerência anterior (à data de 31/12/2024) de 304 764,85€, e foi elaborada segundo as normas estabelecidas pelo Decreto-Lei n.º 192/2015, de 11 de setembro, com as alterações introduzidas pelo Decreto-Lei n.º 85/2016, de 21 de dezembro.

No período em referência, a execução da receita atingiu 98,71% da prevista, a despesa total executada no período em análise ascendeu a 84,65%.

Foi dado cumprimento à Lei n.º 8/2012, de 21 de fevereiro, Lei dos Compromissos e dos Pagamentos em Atraso (LCPA), regulamentado pelo Decreto-lei n.º 127/2012, de 21 de junho, onde estabelece as regras aplicáveis à assunção de compromissos e aos pagamentos em atraso das entidades públicas, pelo que, todos os compromissos do ano económico de 2025 foram assumidos tendo em consideração o montante máximo de fundos disponíveis em cada período.

É ainda de realçar que o montante dos compromissos assumidos e não pagos, transitados para a gerência de 2026, cujo valor é de 9 546,21€ e de obrigações no montante de 9 624,83, respeitando no seu fundamental a despesas decorrentes dos serviços e atividades da Junta de Freguesia (retenções das remunerações de dezembro).

No âmbito da implementação do novo sistema contabilístico – SNC-AP – Sistema de Normalização Contabilística para as Administrações Públicas – aprovado pelo Decreto-Lei n.º 192/2015, de 11 de setembro, com as alterações introduzidas pelo Decreto-Lei n.º 85/2016, de 21 de dezembro, e de acordo com as instruções definidas no Classificador Complementar (CC2), estão todas as autarquias locais obrigadas a proceder à inventariação de todos os seus bens, direitos e obrigações constituintes do seu património bem como à sua valorização.

Destaca-se, no caso da identificação do universo patrimonial que constitui o ativo imobilizado da entidade, a necessidade de conhecer a composição, titularidade e características que individualizam cada um dos bens, devendo garantir-se a regularização jurídica para os bens sujeitos a registo.

No decorrer da ação de inventário em 2025, foram identificados e reconciliados fisicamente 466 bens ativos, do n.º 150 ao n.º 770.

Os documentos de prestação de contas foram elaborados e obedecem a modelos uniformes de acordo com a Instrução n.º 1/2019 – PG, publicada no Diário da República, 2.ª série — N.º 46 — 6 de março de 2019.

O Órgão Executivo da Junta de Freguesia de Vialonga

João da Cruz Semedo Bizarro Tremoço

Joana Filipa Ferreira Silvestre

Célia de Fátima Carvalho Luís

António Hermínio Costa Santos

Vítor André Alves Morais

O Presidente

---

João da Cruz Semedo Bizarro Tremoço

O Contabilista Certificado



---

Nuno Miguel Rocha (CC 92218)

**CARATERIZAÇÃO DA ENTIDADE**

|   |  |                                     |   |
|---|--|-------------------------------------|---|
| <b>1. IDENTIFICAÇÃO</b>   |  |                                     |   |
| Designação  | Junta de Freguesia de Vialonga                                       |                                     |   |
| NIPC  | 506 915 743  |                                     |   |
| Natureza  | Junta de Freguesia   |                                     |   |
| Endereço postal   | Rua Prof. Egas Moniz, 98 * 2625-655 Vialonga                         |                                     |   |
| Telefone / Fax  | (+ 351) 21 952 09 67   |                                     |   |
| Endereço de correio eletrónico  | <a href="mailto:geral@jf-vialonga.pt">geral@jf-vialonga.pt</a>       |                                     |   |
| Sítio na internet   | <a href="https://jf-vialonga.pt/">https://jf-vialonga.pt/</a>        |                                     |   |
| Tem serviços de natureza consultiva e/ou serviços de fiscalização?  |  | Sim <input type="checkbox"/>        | Não <input checked="" type="checkbox"/> |
| Organograma   | -  |                                     |   |
| <b>2. LEGISLAÇÃO</b>  |  |                                     |   |
| Regime Financeiro   | Lei n.º 73/2013, de 03 de Setembro (RFALEI)                          |                                     |   |
| Regime Jurídico   | Lei n.º 75/2013, de 12 de setembro (RJAL)                            |                                     |   |
| <b>3. PARTICIPAÇÕES DA ENTIDADE</b> (a especificar – opcional)  |  | <b>Sim</b>                          | <b>Não</b>                              |
| Serviços Municipalizados  |  | <input type="checkbox"/>            | <input checked="" type="checkbox"/>     |
| (Se a entidade assinalar que detém participações, deverá abrir uma linha para indicar qual a entidade e, dentro dessa linha, deverá ter a opção SIM/NÃO para responder se detém influência dominante sobre aquela entidade)   |  | Influência dominante                |   |
| Serviços Intermunicipalizados   |  | <input type="checkbox"/>            | <input checked="" type="checkbox"/>     |
| Entidades Intermunicipais   |  | <input type="checkbox"/>            | <input checked="" type="checkbox"/>     |
| Entidades Associativas Municipais   |  | <input type="checkbox"/>            | <input checked="" type="checkbox"/>     |
| Empresas Locais   |  | <input type="checkbox"/>            | <input checked="" type="checkbox"/>     |
| Empresas Participadas   |  | <input type="checkbox"/>            | <input checked="" type="checkbox"/>     |
| Cooperativas  |  | <input type="checkbox"/>            | <input checked="" type="checkbox"/>     |
| Fundações   |  | <input type="checkbox"/>            | <input checked="" type="checkbox"/>     |
| Entidades de outra natureza   |  | <input type="checkbox"/>            | <input checked="" type="checkbox"/>     |
| <b>4. DESCRIÇÃO SUMÁRIA DAS ATIVIDADES</b>  |  |                                     |   |
| As competências previstas: Lei n.º 75/2013 de 12 de setembro (RJAL), Lei n.º 50/2018, de 16 de Agosto (Lei-quadro da transferência de competências para as autarquias locais e para as entidades intermunicipais), e DL n.º 57/2019, de 30 de Abril (Concretiza a transferência de competências dos municípios para os órgãos das freguesias) |  |                                     |   |
| <b>5. COMPOSIÇÃO DO ÓRGÃO EXECUTIVO</b>   |  |                                     |   |
| <b>5.1 IDENTIFICAÇÃO DOS MEMBROS DO ÓRGÃO EXECUTIVO / CONSELHO DE ADMINISTRAÇÃO</b>   |  |                                     |   |
| <b>5.2 NÚMERO DE ELEITOS</b>  |  |                                     |   |
| Em regime de permanência.....   |  | <input type="text" value="1"/>      |   |
| A meio tempo.....   |  | <input type="text" value="1"/>      |   |
| Restantes eleitos.....  |  | <input type="text" value="3"/>      |   |
| <b>5.3 NÚMERO DE ELEITORES</b>  |  |                                     |   |
| Até 10.000.....   |  | <input type="text"/>                |   |
| Mais de 10.000 e menos de 40.000.....   |  | <input checked="" type="checkbox"/> |   |
| Igual ou superior a 40.000.....   |  | <input type="text"/>                |   |
| <b>6. ORGANIZAÇÃO CONTABILÍSTICA</b>  |  |                                     |   |
| Para a aplicação prática do Regime Contabilístico Simplificado das Microentidades do SNC-AP, a Junta de Freguesia de Vialonga, utilizou Software Aplicacional da Empresa FRESOFT – Soluções Informáticas, Lda.  |  |                                     |   |
| <b>7. OUTRA INFORMAÇÃO</b>  |  |                                     |   |
| <b>7.1 AÇÕES DE FISCALIZAÇÃO (últimos 5 anos)</b>   |  |                                     |   |
| Entidade fiscalizadora  | -  |                                     |   |
| Data da ação  | -  |                                     |   |
| Período abrangido   | -  |                                     |   |
| Identificação da ação   | -  |                                     |   |
| <b>7.2 APROVAÇÃO DOS DOCUMENTOS</b>   |  |                                     | <b>Data de Aprovação</b>                |
|   |  | <b>Órgão Executivo</b>              | <b>Órgão Deliberativo</b>               |
|   | Norma de Controlo Interno e eventuais alterações (a especificar) (2) | 05/05/2021                          | -                                       |
|   | Regulamentos   | -                                   | -                                       |
|   | Plano de Prevenção dos Riscos de Gestão e eventuais alterações       | -                                   | -                                       |
| Relatório de Avaliação da Execução do Plano de Prevenção dos Riscos de  | -  | -                                   |   |
| <b>7.3 INSCRIÇÃO DO SALDO DA GERÊNCIA DO ANO ANTERIOR</b>   |  |                                     | <b>Data de Aprovação</b>                |
|   |  | <b>Órgão Executivo</b>              | <b>Órgão Deliberativo</b>               |
|   |  | -                                   | -                                       |
|   | Revisão Orçamental   | 04/04/2025                          | 17/04/2025                              |
| Alteração Orçamental (n.º 6, do art.º 40º RFALEI)   | -  | -                                   |   |
| <b>7.4 INFORMAÇÃO RELATIVA À CONSOLIDAÇÃO DE CONTAS</b>   |  |                                     |   |

**CARATERIZAÇÃO DA ENTIDADE**

| Identificação das entidades que compõem o Grupo Público |  |   |                                     |
|---|--|---|-------------------------------------|
| 7.5   | <b>DESCENTRALIZAÇÃO ADMINISTRATIVA</b><br>(Art.º 111.º da Lei n.º 75/2013, de 12 de setembro)                    | <b>Sim</b>  | <b>Não</b>                          |
|   | - Transferência de competências de órgãos do Estado para órgãos das autarquias locais                            | <input checked="" type="checkbox"/>   | <input type="checkbox"/>            |
|   | - Transferência de competências de órgãos do Estado para órgãos das entidades intermunicipais                    | <input checked="" type="checkbox"/>   | <input type="checkbox"/>            |
| 7.6   | <b>DELEGAÇÃO DE COMPETÊNCIAS</b><br>(Art.º 116.º da Lei n.º 75/2013, de 12 de setembro)                          | <b>Sim</b>  | <b>Não</b>                          |
|   | - Dos órgãos do município nos órgãos das freguesias  | <input checked="" type="checkbox"/>   | <input type="checkbox"/>            |
|   | - Dos órgãos do município nos órgãos das entidades intermunicipais   | <input type="checkbox"/>  | <input checked="" type="checkbox"/> |
| 7.7   | <b>INFORMAÇÃO RELATIVA A PESSOAL (2)</b>   | <b>Sim</b>  | <b>Não</b>                          |
|   | - Na eventualidade da existência de limites legais, em matéria de pessoal, indicar se os mesmos foram observados | <input type="checkbox"/>  | <input checked="" type="checkbox"/> |
|   | - N.º de trabalhadores a 31 de dezembro  |   | 36                                  |
| 7.8   | <b>PRAZO MÉDIO DE PAGAMENTO</b>  | <b>Início do exercício</b>  | <b>Fim do exercício</b>             |
|   |  | -   | -                                   |
| 7.9   | A PREENCHER, NO CASO DE SE TRATAR DE UMA ENTIDADE DE NATUREZA ASSOCIATIVA (3)                                    |   |                                     |
|   | - Data da constituição   |   |                                     |
|   | - Entidades associadas existentes no fim do exercício  |   |                                     |
|   | - Informação sobre a existência de atividade/movimentos financeiros na gerência                                  |   |                                     |
| 7.10  | <b>CONCESSÕES DE SERVIÇOS PÚBLICOS/OBRAS PÚBLICAS</b>  | <b>Sim</b>  | <b>Não</b>                          |
|   | (a especificar)  | <input type="checkbox"/>  | <input checked="" type="checkbox"/> |
|   | - Concessionário   | Nota:<br>No caso da Autarquia ser concedente no âmbito de vários contratos, deverá apresentar uma quadro com a informação prevista, por cada contrato |                                     |
|   | - Objeto da concessão  |   |                                     |
|   | - Data de celebração do contrato   |   |                                     |
|   | - Período da concessão   |   |                                     |
| - Natureza da concessão                                 |  |   |                                     |
| 7.11  | <b>MECANISMOS DE RECUPERAÇÃO FINANCEIRA E OUTROS PROGRAMAS DE REGULARIZAÇÃO DE DÍVIDAS A FORNECEDORES</b>        | <b>Sim</b>  | <b>Não</b>                          |
|   | (a especificar)  | <input type="checkbox"/>  | <input checked="" type="checkbox"/> |

## **Mensagem do Presidente**

O presente documento tem como objetivo apresentar o Relatório de Gestão e as respetivas Contas de Gerência de 2025 da Freguesia de Vialonga.

Cumprindo o dever de apresentação e demonstração dos resultados da gestão, estes documentos são submetidos à apreciação e votação da Assembleia de Freguesia.

O Relatório de Gestão e os restantes documentos das Contas de Gerência de 2025 procuram transmitir uma imagem verdadeira e apropriada da situação económica e financeira da Junta de Freguesia, reportada a 31 de dezembro de 2025.

Pretende-se, de forma transparente, apresentar uma visão real da situação económica e financeira da freguesia, bem como da sua evolução ao longo do período em análise.

De forma objetiva e acessível, disponibilizamos toda a informação relevante sobre a nossa atuação, permitindo uma avaliação fundamentada do desempenho da Junta de Freguesia neste período.

A nossa principal missão continua a ser a satisfação das necessidades dos nossos fregueses, razão pela qual concentrámos os nossos esforços em áreas essenciais como:

- Higiene urbana e manutenção dos espaços verdes;
- Apoio contínuo ao movimento associativo local;
- Intervenções na via pública, nomeadamente na reparação de buracos e passeios;
- Organização de eventos destinados à comunidade, com especial enfoque nos mais jovens, em articulação com as escolas e as IPSS da freguesia.

Eventos como o Dia da Criança, a Caça aos Ovos, as Festas em Honra de Nossa Senhora da Assunção, o Vamos ao Mercado e o já tradicional Mercado de Natal merecem destaque, não só pela sua qualidade, mas também pela forte adesão da população. O entusiasmo e o feedback positivo que recebemos renovam a nossa energia e motivação para continuar este caminho.

No ano em que se assinalaram os 50 anos da elevação de Vialonga a Vila, foram, pela primeira vez, atribuídos Galardões de Mérito a pessoas e entidades que se distinguiram pelo seu contributo em prol da freguesia.

Não podemos deixar de reconhecer o importante contributo do nosso Movimento Associativo para o êxito das iniciativas desenvolvidas. A sua presença e colaboração nestes eventos reforçam a convicção de que os laços estreitos que temos vindo a fomentar com as associações e IPSS — quer através da atribuição de apoios em diversas formas, quer através da realização conjunta de iniciativas, constituem uma mais-valia para toda a freguesia.

Paralelamente, temos vindo a desenvolver um esforço contínuo na melhoria e modernização dos nossos equipamentos e meios operacionais, essenciais para garantir um serviço público mais eficiente e próximo da população. Neste âmbito, procedemos à aquisição de um triciclo elétrico destinado à higiene urbana, reforçando simultaneamente a renovação de diversas ferramentas de trabalho e maquinaria de mão, fundamentais para o desempenho diário das nossas equipas.

No sentido de valorizar os recursos internos e reforçar a capacidade de resposta da Junta de Freguesia, optámos também por prescindir do serviço de outsourcing na área da varrição, passando esta tarefa a ser assegurada pelos nossos próprios trabalhadores. Esta decisão reflete a confiança que depositamos nos nossos colaboradores e no seu profissionalismo.

Em paralelo, e através de uma parceria estabelecida com o IEPF, foi possível reforçar o número de operacionais ao serviço da população, aumentando assim a capacidade de intervenção da Junta em diferentes áreas.

Estamos conscientes de que as mudanças estruturais exigem tempo para produzir resultados plenamente visíveis, mas acreditamos que as medidas implementadas representam um caminho sólido para uma gestão mais eficiente, sustentável e orientada para as necessidades da nossa comunidade.

Procuramos, assim, manter uma gestão equilibrada, eficiente e dinâmica, conhecedora da realidade da nossa freguesia e orientada para responder às necessidades dos nossos fregueses. Apesar das dificuldades do dia a dia, procuramos sempre encontrar as melhores soluções, alcançando resultados positivos.

Continuaremos a orientar a nossa atuação pelos seguintes princípios:

- Valorizar as Pessoas
- Valorizar a Economia Local
- Valorizar o Território

Orgulhamo-nos do trabalho realizado. Sabemos que ainda há muito por fazer e estamos conscientes dessa realidade. Nesse sentido, continuaremos cada vez mais empenhados em fazer mais e melhor, para um serviço público cada vez mais eficiente.

No momento de prestar contas, deixo uma palavra de apreço a todos os colaboradores da Junta de Freguesia, ao movimento associativo, às nossas IPSS e ao Agrupamento de Escolas de Vialonga. A todos manifestamos o nosso profundo agradecimento pelo trabalho desenvolvido ao longo do ano de 2025 e pelo empenho demonstrado, em conjunto com o executivo, na valorização da causa pública.

Seguimos juntos, com determinação e espírito de missão, a trabalhar por uma Vialonga mais forte, coesa e solidária.

*João da Cruz Tremeço*

Presidente da Junta de Freguesia de Vialonga

### **1 - Relatório de Atividades e Trabalhos Realizados na Freguesia:**

- Manutenção e reparação de calçada em vários pontos da freguesia;
- Limpeza, desmatção e corte de relva pela freguesia;
- Limpeza de sumidouros;
- Colocação e Substituição de pilaretes pela Freguesia;
- Reparação, substituição e recolocação de sinais verticais vandalizados;
- Colocação de Sinalização para pessoas com mobilidade reduzida;
- Reparação de buracos na via pública, com betuminoso frio;
- Manutenção e reparação de calçada em vários pontos da freguesia;
- Colocação de Espelhos parabólicos em diversos locais da Freguesia;
- Colocação, Reparação e Pintura de Pianhas;
- Substituição de Papeleiras;
- Reparação de Passeios e Lancis;
- Reparação e Pintura de Bancos de Jardim;
- Correção de Pavimento para entrada de viaturas em Garagens;

### **2 – Relatório dos Eventos realizados, no âmbito da Atividade Cultural, Recreativa e Desportiva:**

- Apoio logístico mensal à Cáritas no transporte de bens do Banco Alimentar;
- Apoio logístico mensal à Associação Africanos do Concelho V.F.Xira no transporte de bens do Banco Alimentar;
- Abertura do Parque de Estacionamento na Rua Calouste Gulbenkian;
- Comemorações do 50º aniversário da Revolução de Abril com realização de Sessão Solene na noite do dia 24 de Abril;
- 25 de Abril – Hastear da Bandeira na sede da Junta de Freguesia, na sede da ARPIV e na sede dos Bombeiros Voluntários, acompanhado pela Banda Filarmónica dos Bombeiros Voluntários da Póvoa de Santa Iria;
- Apoio logístico ao Corpo Nacional de Escutas CNE 342, na realização do Arraial de Santo António;
- Apoio logístico à Festa da Granja, em honra do Padroeiro S. Sebastião;
- Apoio logístico à Festa de Santa Eulália, em honra da Padroeira Santa Eulália;
- Apoio logístico e lembranças para o Festival de Folclore do Parque Residencial;

- Apoio logístico e lembranças para o Festival de Folclore do Grupo Desportivo de Santa Eulália;
- Apoio logístico ao Aniversário da ARPIV;
- Espetáculo “A Minha Casa Tour” David Carreira – Pavilhão Olival de Fora.
- 48º Aniversário do Grupo de Dadores de Sangue de Vialonga – Salão Nobre JFVialonga;
- Apoio logístico, 48º Aniversário dos Bombeiros Voluntários de Vialonga;
- Projeto “Vamos ao Mercado – Música, Petiscos e Tradições”
- SOTAQUES – Parque Urbano da Flamenga (23 a 25 de maio);
- Caça aos Ovos da Páscoa – Parque Urbano da Flamenga;
- Colóquio sobre a Vespa Velutina – Salão Nobre da Junta de Freguesia;
- Cerimónia da Assinatura do Auto de Consignação da Escola Básica e Secundária de Vialonga;
- Feirinha das escolas – Parque Urbano da Flamenga;
- Concerto de Verão da Orquestra de Vialonga – Parque Urbano da Flamenga;
- Noites de Verão – Instalações da Casa do Povo;
- Sessão Solene e Tomada de Posse – Grupo Desportivo de Vialonga;
- Concerto de Verão da Orquestra Geração na Aula Magna;
- Mercado de Natal – Parque Urbano da Flamenga.

| <b><u>Aconselhamento Jurídico:</u></b> |             |
|--|-------------|
| <b>Ano 2025</b>                        | 147 pessoas |

| <b><u>Atendimento Executivo:</u></b> |            |
|--------------------------------------|------------|
| <b>Ano 2025</b>                      | 59 pessoas |

| <b><u>Atendimento SAASI:</u></b> |             |
|----------------------------------|-------------|
| <b>Ano 2025</b>                  | 234 pessoas |

| <b><u>Atestados:</u></b> |              |
|--------------------------|--------------|
| <b>Ano 2025</b>          | 1789 pessoas |

**Total dos Serviços Prestados no Espaço Cidadão de Vialonga no Ano de 2025**

| <b>Categorias</b>                                 | <b>Quantidade de Serviços</b> |
|---|-------------------------------|
| Serviços Efetuados e Registados na AMA– ECMC      | 8 321                         |
| Serviços Efetuados e Não Registados na AMA – ECMC | 1 336                         |
| <b>TOTAL</b>                                      | <b>9 657</b>                  |

## ANÁLISE ORÇAMENTAL

### 1. RECEITA

A receita orçamental efetiva cobrada, sem incluir o Saldo da Gerência, referente a 31 de dezembro de 2025, ascendeu a 1 216 088,72 euros (a 31.12.2024 foi de 1 222 038,06 euros), conforme detalhe apresentado no quadro que se segue:

| Evolução das Receitas Cobradas por Capítulo Económico |                       |                           |                       |                       |               |                           |
|---|-----------------------|---------------------------|-----------------------|-----------------------|---------------|---------------------------|
| CAPITULOS   | 2024                  |                           | 2025                  |                       |               |                           |
|   | Realizado             | %<br>Peso nas<br>Receitas | Previsto              | Realizado             | %<br>Execução | %<br>Peso nas<br>Receitas |
| Impostos Directos                                     | 24 916,22 €           | 1,71%                     | 26 030,00 €           | 26 021,88 €           | 99,97%        | 1,71%                     |
| Taxas, Multas e outras Penalidades                    | 124 746,02 €          | 8,59%                     | 150 229,00 €          | 109 234,70 €          | 72,71%        | 7,18%                     |
| Rendimentos de Propriedades                           | 0,00 €                | 0,00%                     | 1,00 €                | 0,00 €                | 0,00%         | 0,00%                     |
| Transferências Correntes                              | 1 056 238,86 €        | 72,70%                    | 1 039 596,00 €        | 1 042 352,41 €        | 100,27%       | 68,54%                    |
| Venda Bens - Serviços Correntes                       | 13 181,15 €           | 0,91%                     | 15 103,00 €           | 346,58 €              | 2,29%         | 0,02%                     |
| Outras Receitas Correntes                             | 2 955,81 €            | 0,20%                     | 4 990,00 €            | 38 133,15 €           | 764,19%       | 2,51%                     |
| <b>Total das Receitas Correntes</b>                   | <b>1 222 038,06 €</b> | <b>84,11%</b>             | <b>1 235 949,00 €</b> | <b>1 216 088,72 €</b> | <b>98,39%</b> | <b>79,96%</b>             |
| Transferências de Capital                             | 0,00 €                | 0,00%                     | 3,00 €                | 0,00 €                | 0,00%         | 0,00%                     |
| Reposições Abatidas nos pagamentos                    | 0,00 €                | 0,00%                     | 1,00 €                | 0,00 €                | 0,00%         | 0,00%                     |
| <b>Total das Receitas Capital</b>                     | <b>0,00 €</b>         | <b>0,00%</b>              | <b>4,00 €</b>         | <b>0,00 €</b>         | <b>0,00%</b>  | <b>0,00%</b>              |
| <b>Total das Receitas Orçamentais</b>                 | <b>1 222 038,06 €</b> | <b>84,11%</b>             | <b>1 235 953,00 €</b> | <b>1 216 088,72 €</b> | <b>98,39%</b> | <b>79,96%</b>             |
| Saldo da gerência anterior                            | 230 851,78 €          | 15,89%                    | 304 764,85 €          | 304 764,85 €          | 100,00%       | 20,04%                    |
| <b>Total</b>  | <b>1 452 889,84 €</b> | <b>100%</b>               | <b>1 540 717,85 €</b> | <b>1 520 853,57 €</b> | <b>98,71%</b> | <b>100%</b>               |

### Distribuição por Capítulo de Receita

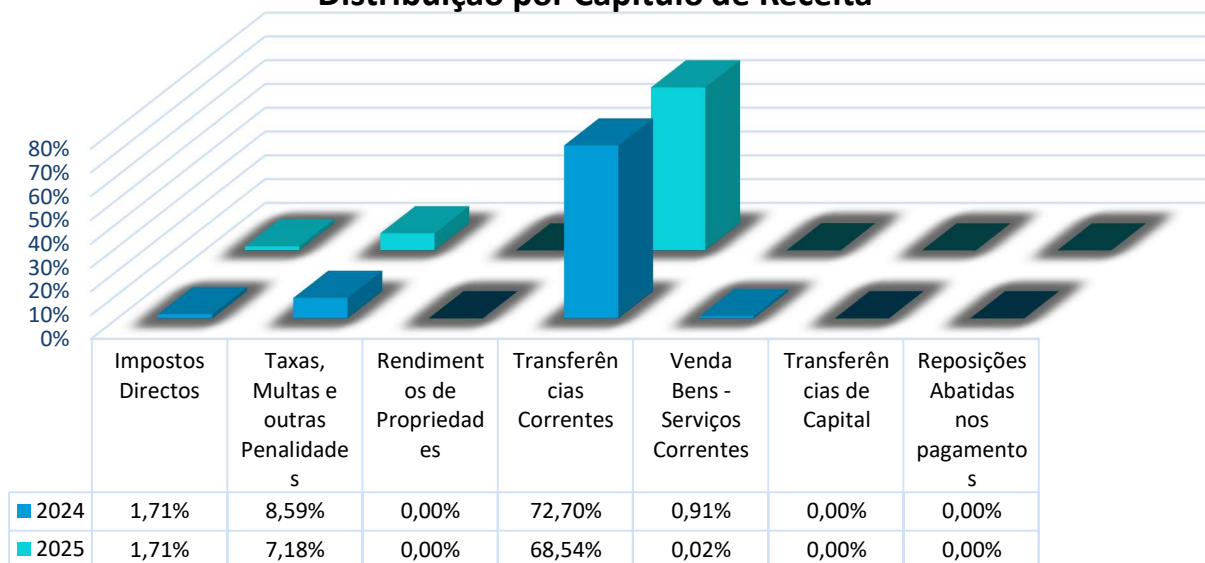

As receitas totais arrecadadas pela Junta de Freguesia repartem-se em receitas correntes no montante de 1 216 088,72 euros (79,96%) e o Saldo da Gerência Anterior no valor de 304 764,85 euros (20,04%).

No período em referência, a execução da receita atingiu 98,71% da receita prevista.

À semelhança dos anos anteriores, o capítulo de receitas correntes mais representativo é o das Transferências Correntes, com 1 042 352,41 euros, o que equivale a 68,54% da receita total. Neste montante estão incluídas, entre outras, as transferências do Orçamento de Estado de natureza corrente, relativas ao Fundo de Financiamento das União das Freguesias e à Lei n.º 50/2018, de 16 de agosto, bem como, as transferências recebidas por parte da Câmara Municipal Vila Franca de Xira, no âmbito dos Contratos Interadministrativos e Protocolos de Delegação de Competências.

Do total de receitas arrecadadas, as próprias apresentam um montante de 173 736,31 euros, ou seja, o peso das receitas próprias sobre a totalidade da receita arrecadada é de 14,29%, o que significa que a Junta de Freguesia de Vialonga evidencia alguma dependência das Receitas provenientes de transferências, nomeadamente do Município e Administração Central.

|                                   | 2024          | 2025          |
|-----------------------------------|---------------|---------------|
| Total Receita Arrecadada          | 1 222 038,06  | 1 216 088,72  |
| Total Receita Próprias            | 165 799,20    | 173 736,31    |
| <b>Peso das Receitas Próprias</b> | <b>13,57%</b> | <b>14,29%</b> |

## 2. DESPESA

A 31 de dezembro de 2025, o detalhe das despesas, apresenta-se como segue:

| Distribuição por Capítulo de Despesa  |                       |                           |                       |                       |               |                           |
|---------------------------------------|-----------------------|---------------------------|-----------------------|-----------------------|---------------|---------------------------|
| CAPITULOS                             | 2024                  |                           | 2025                  |                       |               |                           |
|                                       | Despesa Paga          | %<br>Peso nas<br>Despesas | Dotação<br>Corrigida  | Despesa Paga          | %<br>Execução | %<br>Peso nas<br>Despesas |
| Despesas com Pessoal                  | 774 866,69 €          | 67,49%                    | 926 475,71 €          | 769 955,60 €          | 83,11%        | 59,04%                    |
| Aquisição de bens e serviços          | 296 423,35 €          | 25,82%                    | 484 461,49 €          | 424 304,94 €          | 87,58%        | 32,53%                    |
| Transferências correntes              | 37 880,00 €           | 3,30%                     | 52 503,00 €           | 49 507,64 €           | 94,29%        | 3,80%                     |
| Outras Despesas correntes             | 19 135,22 €           | 1,67%                     | 17 534,65 €           | 15 535,52 €           | 88,60%        | 1,19%                     |
| <b>Total das Despesa Correntes</b>    | <b>1 128 305,26 €</b> | <b>98,27%</b>             | <b>1 480 974,85 €</b> | <b>1 259 303,70 €</b> | <b>85,03%</b> | <b>96,56%</b>             |
| Aquisição de bens de investimento     | 14 819,73 €           | 1,29%                     | 54 743,00 €           | 39 920,30 €           | 72,92%        | 3,06%                     |
| Transferência de bens de investimento | 5 000,00 €            | 0,44%                     | 5 000,00 €            | 5 000,00 €            | 100,00%       | 0,38%                     |
| <b>Total das Despesas Capital</b>     | <b>19 819,73 €</b>    | <b>1,73%</b>              | <b>59 743,00 €</b>    | <b>44 920,30 €</b>    | <b>75,19%</b> | <b>3,44%</b>              |
| <b>Total</b>                          | <b>1 148 124,99 €</b> | <b>100%</b>               | <b>1 540 717,85 €</b> | <b>1 304 224,00 €</b> | <b>84,65%</b> | <b>100%</b>               |

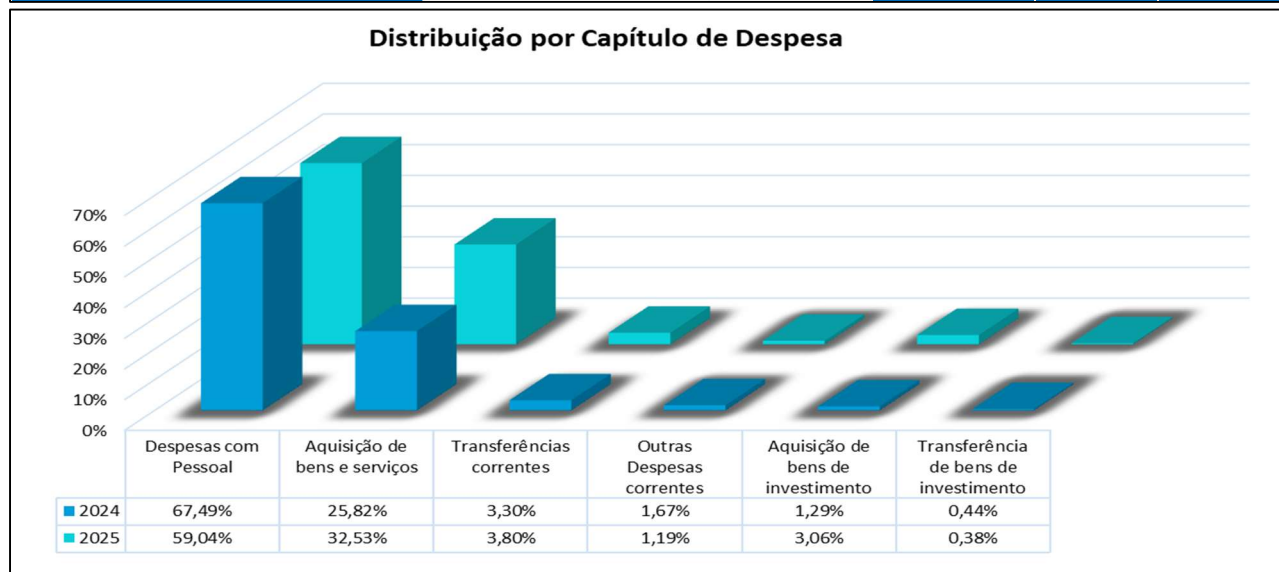

A despesa paga, no período em análise, ascendeu a 1 304 224,00 euros (31.12.2024: 1 148 124,99 euros), o que equivale a um grau de execução de 84,65% da despesa prevista.

Por sua vez, o capítulo económico que mais contribuiu para a despesa total foram as *Despesas com Pessoal*, que regista 769 955,60 euros, representando 59,04% da despesa paga, sendo seguido da *Aquisição de bens e serviços*, que regista 424 304,94 euros, representando 32,53% da despesa paga.

## 2.1. DESPESA SEGUNDO A CLASSIFICAÇÃO ORGÂNICA

No quadro e gráficos seguintes, pode constatar-se que o *Setor de Equipamento Urbano, Ambiente e Saneamento Básico* é a classificação orgânica que maior peso apresenta na estrutura de custos, com um peso de 54,39% na despesa executada, e um montante de 709 357,01 euros.

| Dotações Orgânicas                                   |                       |             |                       |             |
|--|-----------------------|-------------|-----------------------|-------------|
| Classificação Orgânica                               | 2024                  | %           | 2025                  | %           |
| Administração Autárquica                             | 144 870,44 €          | 12,62%      | 141 467,98 €          | 10,85%      |
| Secretaria - Administração Geral                     | 207 745,07 €          | 18,09%      | 198 290,76 €          | 15,20%      |
| Setor de Obras e Manutenção                          | 29 300,49 €           | 2,55%       | 30 938,62 €           | 2,37%       |
| Setor de Equip. Urbano, Ambiente e Saneamento Básico | 585 823,84 €          | 51,02%      | 709 357,01 €          | 54,39%      |
| Setor de Educação, Cultura, Desporto e Ação Social   | 180 385,15 €          | 15,71%      | 224 169,63 €          | 17,19%      |
| <b>Total</b>   | <b>1 148 124,99 €</b> | <b>100%</b> | <b>1 304 224,00 €</b> | <b>100%</b> |

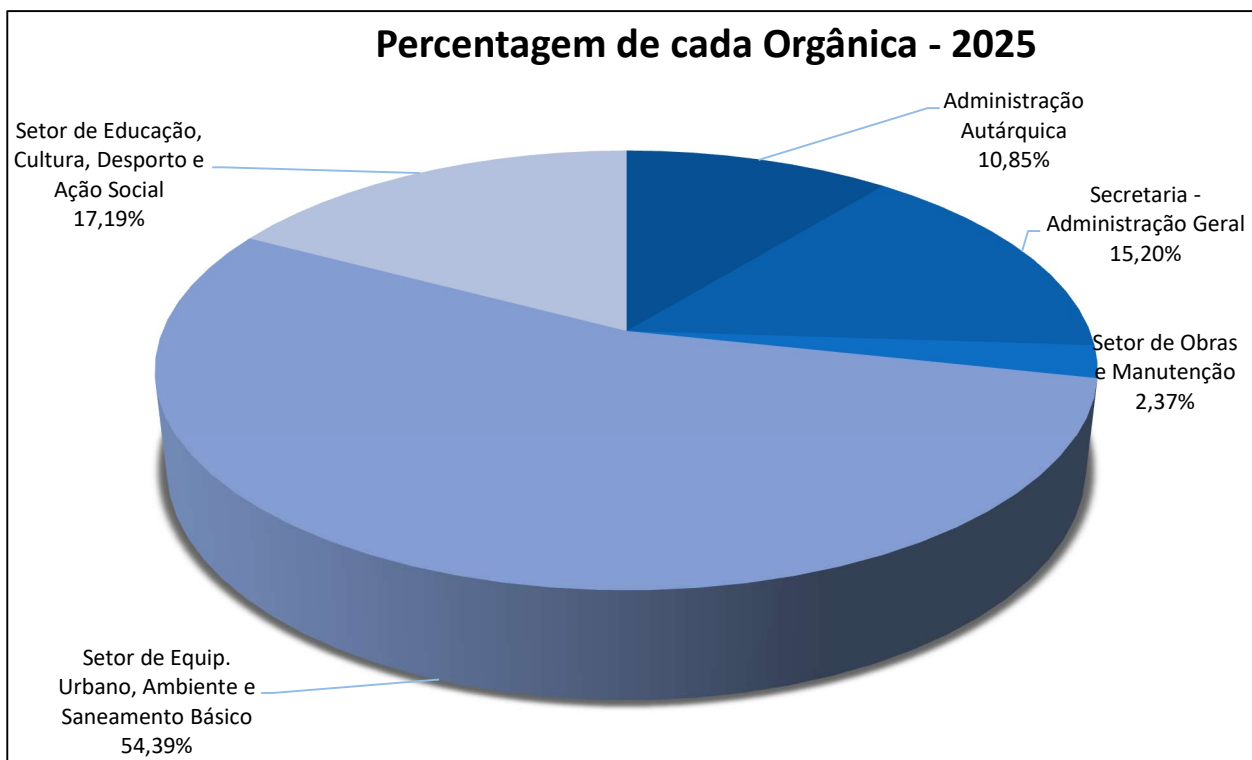
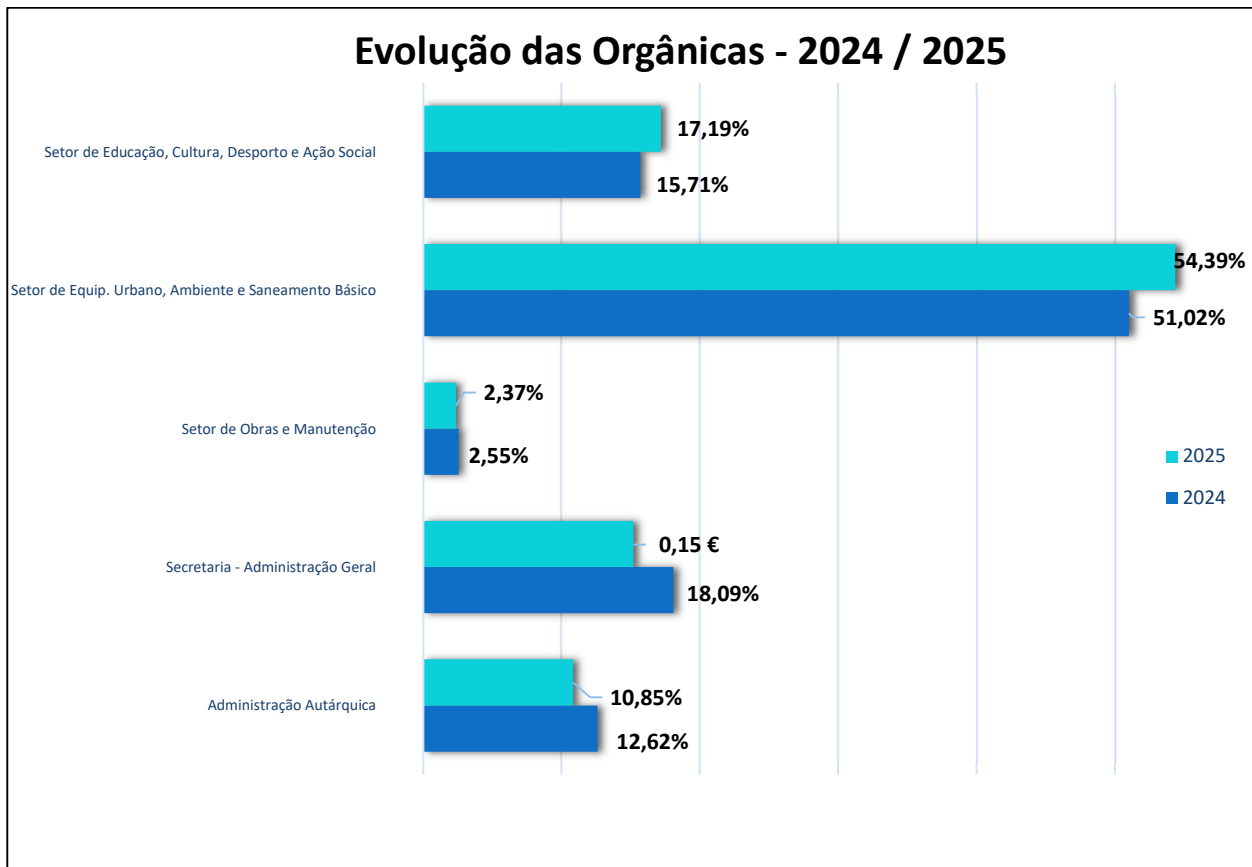

| EVOLUÇÃO DAS DESPESAS SEGUNDO A CLASSIFICAÇÃO ECONÓMICA-ORGÂNICA |                          |                                  |                             |  |  |                     |               |
|--|--------------------------|----------------------------------|-----------------------------|--|--|---------------------|---------------|
| CLASSIF. ORGÂNICA  | 01                       | 02                               | 03                          | 04   | 05   | TOTAL               | %             |
| CLASSIF. ECONÓMICA   | Administração Autárquica | Secretaria - Administração Geral | Setor de Obras e Manutenção | Setor de Equip. Urbano, Ambiente e Saneamento Básico | Setor de Educação, Cultura, Desporto e Ação Social |                     |               |
| <b>Despesas Correntes</b>  |                          |                                  |                             |  |  |                     |               |
| 01 Despesas com Pessoal  | 73 164,76                | 162 462,27                       | 20 456,25                   | 513 872,32   | 0,00   | <b>769 955,60</b>   | <b>59,04%</b> |
| 02 Aquisição de bens e serviços                                  | 49 449,96                | 30 829,30                        | 10 482,37                   | 161 120,52   | 172 422,79   | <b>424 304,94</b>   | <b>32,53%</b> |
| 03 Juros e outros encargos                                       | 0,00                     | 0,00                             | 0,00                        | 0,00   | 0,00   | <b>0,00</b>         | <b>0,00%</b>  |
| 04 Transferências correntes                                      | 270,00                   | 0,00                             | 0,00                        | 0,00   | 49 237,64  | <b>49 507,64</b>    | <b>3,80%</b>  |
| 06 Outras despesas correntes                                     | 13 583,26                | 1 880,00                         | 0,00                        | 72,26  | 0,00   | <b>15 535,52</b>    | <b>1,19%</b>  |
| <b>Total das Despesas Correntes</b>                              | <b>136 467,98</b>        | <b>195 171,57</b>                | <b>30 938,62</b>            | <b>675 065,10</b>                                    | <b>221 660,43</b>                                  | <b>1 259 303,70</b> | <b>96,56%</b> |
| <b>Despesas de Capital</b>                                       |                          |                                  |                             |  |  |                     |               |
| 07 Aq. de bens de investimento                                   | 0,00                     | 3 119,19                         | 0,00                        | 34 291,91  | 2 509,20   | <b>39 920,30</b>    | <b>3,06%</b>  |
| 07 TRF de bens de investimento                                   | 5 000,00                 | 0,00                             | 0,00                        | 0,00   | 0,00   | <b>5 000,00</b>     | <b>0,38%</b>  |
| <b>Total das Despesas de Capital</b>                             | <b>5 000,00</b>          | <b>3 119,19</b>                  | <b>0,00</b>                 | <b>34 291,91</b>                                     | <b>2 509,20</b>                                    | <b>44 920,30</b>    | <b>3,44%</b>  |
| <b>Total Geral</b>   | <b>141 467,98</b>        | <b>198 290,76</b>                | <b>30 938,62</b>            | <b>709 357,01</b>                                    | <b>224 169,63</b>                                  | <b>1 304 224,00</b> |               |
| <b>% Total</b>   | <b>10,85%</b>            | <b>15,20%</b>                    | <b>2,37%</b>                | <b>54,39%</b>  | <b>17,19%</b>                                      | <b>100%</b>         |               |

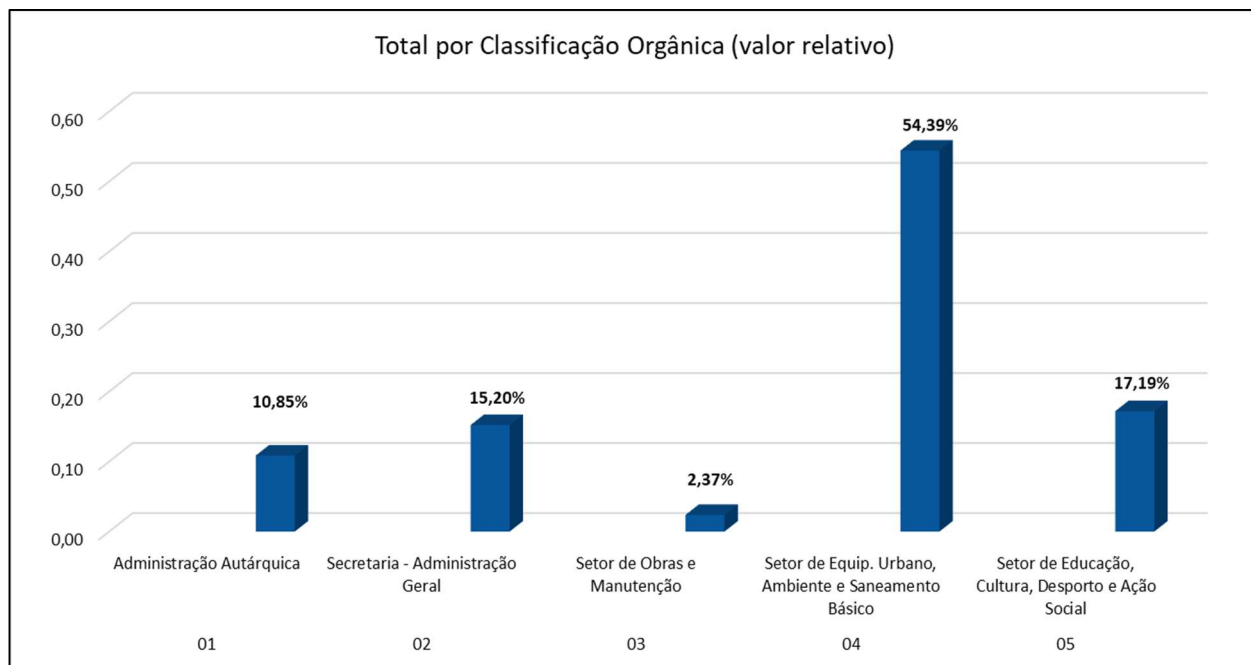

### 3. EXECUÇÃO ORÇAMENTAL

Analisadas as contas, verifica-se que a relação Receita/Despesas, acrescendo o saldo da gerência anterior, obtemos o saldo de execução orçamental para a gerência seguinte, que será de 216 629,57€.

| Execução Orçamental                         | Euros               |
|---|---------------------|
| Saldo Ano Anterior (1)                      | <b>304 764,85 €</b> |
| Receitas (2)                                | 1 216 088,72 €      |
| Despesas (3)                                | 1 304 224,00 €      |
| <b>Saldo de Execução Orçamental (1+2-3)</b> | <b>216 629,57 €</b> |

# Demonstrações Orçamentais

**Exercício de 2025**





SNC-AP

| Rubrica                   | Designação                               | Orçamento 2025      |                     |                     | Plano orçamental plurianual |                     |                     |                     |
|---------------------------|--|---------------------|---------------------|---------------------|-----------------------------|---------------------|---------------------|---------------------|
|                           |  | Períodos anteriores | Período             | Soma                | 2026                        | 2027                | 2028                | 2029                |
| <b>Receita Corrente</b>   |  |                     |                     |                     |                             |                     |                     |                     |
| R1                        | Receita Fiscal                           | 0,00                | 26 030,00           | 26 030,00           | 27 332,00                   | 28 699,00           | 30 134,00           | 31 641,00           |
| R1.1                      | Impostos diretos                         | 0,00                | 26 030,00           | 26 030,00           | 27 332,00                   | 28 699,00           | 30 134,00           | 31 641,00           |
| R3                        | Taxas, multas e outras penalidades       | 0,00                | 150 229,00          | 150 229,00          | 157 743,00                  | 165 633,00          | 173 919,00          | 182 619,00          |
| R4                        | Rendimentos de propriedade               | 0,00                | 1,00                | 1,00                | 1,00                        | 1,00                | 1,00                | 1,00                |
| R5                        | Transferências e subsídios correntes     | 0,00                | 1 027 431,00        | 1 027 431,00        | 1 078 805,00                | 1 132 749,00        | 1 189 389,00        | 1 248 863,00        |
| R5.1                      | Transferências Correntes                 | 0,00                | 1 027 431,00        | 1 027 431,00        | 1 078 805,00                | 1 132 749,00        | 1 189 389,00        | 1 248 863,00        |
| R5.1.1                    | Administrações Públicas                  | 0,00                | 1 027 431,00        | 1 027 431,00        | 1 078 805,00                | 1 132 749,00        | 1 189 389,00        | 1 248 863,00        |
| R5.1.1.1                  | Administração Central - Estado Português | 0,00                | 827 216,00          | 827 216,00          | 868 579,00                  | 912 010,00          | 957 612,00          | 1 005 495,00        |
| R5.1.1.3                  | Segurança Social                         | 0,00                | 15 000,00           | 15 000,00           | 15 750,00                   | 16 538,00           | 17 365,00           | 18 234,00           |
| R5.1.1.5                  | Administração Local                      | 0,00                | 185 215,00          | 185 215,00          | 194 476,00                  | 204 201,00          | 214 412,00          | 225 134,00          |
| R6                        | Venda de bens e serviços                 | 0,00                | 15 103,00           | 15 103,00           | 15 860,00                   | 16 656,00           | 17 492,00           | 18 369,00           |
| R7                        | Outras receitas correntes                | 0,00                | 4 990,00            | 4 990,00            | 5 244,00                    | 5 518,00            | 5 804,00            | 6 103,00            |
| <b>Receita de Capital</b> |  |                     |                     |                     |                             |                     |                     |                     |
| R9                        | Transferências e subsídios de capital    | 0,00                | 3,00                | 3,00                | 3,00                        | 3,00                | 3,00                | 3,00                |
| R9.1                      | Transferências de Capital                | 0,00                | 3,00                | 3,00                | 3,00                        | 3,00                | 3,00                | 3,00                |
| R9.1.1                    | Administrações Públicas                  | 0,00                | 3,00                | 3,00                | 3,00                        | 3,00                | 3,00                | 3,00                |
| R9.1.1.1                  | Administração Central - Estado Português | 0,00                | 1,00                | 1,00                | 1,00                        | 1,00                | 1,00                | 1,00                |
| R9.1.1.3                  | Segurança Social                         | 0,00                | 1,00                | 1,00                | 1,00                        | 1,00                | 1,00                | 1,00                |
| R9.1.1.5                  | Administração Local                      | 0,00                | 1,00                | 1,00                | 1,00                        | 1,00                | 1,00                | 1,00                |
| R11                       | Reposições não abatidas aos pagamentos   | 0,00                | 1,00                | 1,00                | 1,00                        | 1,00                | 1,00                | 1,00                |
| <b>Receita efetiva</b>    |  | <b>0,00</b>         | <b>1 223 788,00</b> | <b>1 223 788,00</b> | <b>1 284 989,00</b>         | <b>1 349 260,00</b> | <b>1 416 743,00</b> | <b>1 487 600,00</b> |
| <b>Receita Total:</b>     |  | <b>0,00</b>         | <b>1 223 788,00</b> | <b>1 223 788,00</b> | <b>1 284 989,00</b>         | <b>1 349 260,00</b> | <b>1 416 743,00</b> | <b>1 487 600,00</b> |
| <b>Despesa Corrente</b>   |  |                     |                     |                     |                             |                     |                     |                     |
| D1                        | Despesas com o pessoal                   | 0,00                | 994 656,00          | 994 656,00          | 1 044 391,00                | 1 096 623,00        | 1 151 463,00        | 1 209 045,00        |
| D1.1                      | Remunerações certas e permanentes        | 0,00                | 704 529,00          | 704 529,00          | 739 757,00                  | 776 750,00          | 815 593,00          | 856 378,00          |
| D1.2                      | Abonos Variáveis ou Eventuais            | 0,00                | 91 004,00           | 91 004,00           | 95 554,00                   | 100 334,00          | 105 353,00          | 110 623,00          |
| D1.3                      | Segurança social                         | 0,00                | 199 123,00          | 199 123,00          | 209 080,00                  | 219 539,00          | 230 517,00          | 242 044,00          |
| D2                        | Aquisição de bens e serviços             | 0,00                | 183 427,00          | 183 427,00          | 192 607,00                  | 202 243,00          | 212 364,00          | 222 988,00          |
| D4                        | Transferências e subsídios correntes     | 0,00                | 2 003,00            | 2 003,00            | 2 103,00                    | 2 209,00            | 2 320,00            | 2 436,00            |
| D4.1                      | Transferências Correntes                 | 0,00                | 2 003,00            | 2 003,00            | 2 103,00                    | 2 209,00            | 2 320,00            | 2 436,00            |
| D4.1.1                    | Administrações Públicas                  | 0,00                | 501,00              | 501,00              | 526,00                      | 552,00              | 580,00              | 609,00              |
| D4.1.1.1                  | Administração Central - Estado Português | 0,00                | 501,00              | 501,00              | 526,00                      | 552,00              | 580,00              | 609,00              |



SNC-AP

| Rubrica                   | Designação                            | Orçamento 2025      |                     |                     | Plano orçamental plurianual |                     |                     |                     |
|---------------------------|---------------------------------------|---------------------|---------------------|---------------------|-----------------------------|---------------------|---------------------|---------------------|
|                           |                                       | Períodos anteriores | Período             | Soma                | 2026                        | 2027                | 2028                | 2029                |
| D4.1.2                    | Entidades do Setor Não Lucrativo      | 0,00                | 1 502,00            | 1 502,00            | 1 577,00                    | 1 657,00            | 1 740,00            | 1 827,00            |
| D5                        | Outras Despesas Correntes             | 0,00                | 4 000,00            | 4 000,00            | 4 201,00                    | 4 412,00            | 4 633,00            | 4 869,00            |
| <b>Despesa de Capital</b> |                                       |                     |                     |                     |                             |                     |                     |                     |
| D6                        | Aquisição de bens de capital          | 0,00                | 34 702,00           | 34 702,00           | 36 437,00                   | 38 260,00           | 40 174,00           | 42 183,00           |
| D7                        | Transferências e subsídios de capital | 0,00                | 5 000,00            | 5 000,00            | 5 250,00                    | 5 513,00            | 5 789,00            | 6 079,00            |
| D7.1                      | Transferências de Capital             | 0,00                | 5 000,00            | 5 000,00            | 5 250,00                    | 5 513,00            | 5 789,00            | 6 079,00            |
| D7.1.2                    | Entidades do Setor não Lucrativo      | 0,00                | 5 000,00            | 5 000,00            | 5 250,00                    | 5 513,00            | 5 789,00            | 6 079,00            |
| <b>Despesa efetiva</b>    |                                       | <b>0,00</b>         | <b>1 223 788,00</b> | <b>1 223 788,00</b> | <b>1 284 989,00</b>         | <b>1 349 260,00</b> | <b>1 416 743,00</b> | <b>1 487 600,00</b> |
| <b>Despesa Total:</b>     |                                       | <b>0,00</b>         | <b>1 223 788,00</b> | <b>1 223 788,00</b> | <b>1 284 989,00</b>         | <b>1 349 260,00</b> | <b>1 416 743,00</b> | <b>1 487 600,00</b> |
| <b>Saldo Total:</b>       |                                       | <b>0,00</b>         | <b>0,00</b>         | <b>0,00</b>         | <b>0,00</b>                 | <b>0,00</b>         | <b>0,00</b>         | <b>0,00</b>         |
| <b>Saldo Global:</b>      |                                       | <b>0,00</b>         | <b>0,00</b>         | <b>0,00</b>         | <b>0,00</b>                 | <b>0,00</b>         | <b>0,00</b>         | <b>0,00</b>         |
| <b>Despesa Primária:</b>  |                                       | <b>0,00</b>         | <b>0,00</b>         | <b>0,00</b>         | <b>0,00</b>                 | <b>0,00</b>         | <b>0,00</b>         | <b>0,00</b>         |
| <b>Saldo Corrente:</b>    |                                       | <b>0,00</b>         | <b>39 698,00</b>    | <b>39 698,00</b>    | <b>41 683,00</b>            | <b>43 769,00</b>    | <b>45 959,00</b>    | <b>48 258,00</b>    |
| <b>Saldo de Capital:</b>  |                                       | <b>0,00</b>         | <b>-39 698,00</b>   | <b>-39 698,00</b>   | <b>-41 683,00</b>           | <b>-43 769,00</b>   | <b>-45 959,00</b>   | <b>-48 258,00</b>   |
| <b>Saldo Primário:</b>    |                                       | <b>0,00</b>         | <b>0,00</b>         | <b>0,00</b>         | <b>0,00</b>                 | <b>0,00</b>         | <b>0,00</b>         | <b>0,00</b>         |

ORGÃO EXECUTIVO

---

ORGÃO DELIBERATIVO

---



## Plano Plurianual de Investimentos - Inicial

| Objectivo    | Número do projeto    | Designação do projeto  | Rúbrica orçamental   | Forma de realização | Fonte de Financiamento |        |      | Datas      |            | Fase de execução | Pagamentos                       |  |                    |           |           |           | Total Previsto |      |            |
|--------------|----------------------|--|----------------------|---------------------|------------------------|--------|------|------------|------------|------------------|----------------------------------|--|--------------------|-----------|-----------|-----------|----------------|------|------------|
|              |                      |  |                      |                     | AC                     | AA     | FC   | Início     | Fim        |                  | Realizado em períodos anteriores | Estimativa de realização do período 2024 | Períodos seguintes |           |           |           |                |      |            |
|              |                      |  |                      |                     |                        |        |      |            |            |                  |                                  |  | 2025               | 2026      | 2027      | 2028      |                | 2029 | Outros     |
| 010000       |                      | Funções gerais   |                      |                     |                        |        |      |            |            |                  | 0,00                             | 0,00                                     | 1 000,00           | 1 050,00  | 1 103,00  | 1 158,00  | 1 216,00       | 0,00 | 5 527,00   |
| 010100       |                      | Serviços Gerais de administração pública                         |                      |                     |                        |        |      |            |            |                  | 0,00                             | 0,00                                     | 1 000,00           | 1 050,00  | 1 103,00  | 1 158,00  | 1 216,00       | 0,00 | 5 527,00   |
| 010101       |                      | Administração geral  |                      |                     |                        |        |      |            |            |                  | 0,00                             | 0,00                                     | 1 000,00           | 1 050,00  | 1 103,00  | 1 158,00  | 1 216,00       | 0,00 | 5 527,00   |
| 010101       | 001/2025<br>001/2025 | Equipamento Administrativo                                       | 020000<br>0701090100 | A                   | 0,00                   | 100,00 | 0,00 | 01/01/2025 | 31/12/2025 |                  | 0,00                             | 0,00                                     | 1 000,00           | 1 050,00  | 1 103,00  | 1 158,00  | 1 216,00       | 0,00 | 5 527,00   |
| 010101       | 008/2025<br>008/2025 | Aquisição de Equipamento de Informática                          | 020000<br>0701070000 | A                   | 0,00                   | 100,00 | 0,00 | 01/05/2025 | 31/12/2025 |                  | 0,00                             | 0,00                                     | 0,00               | 0,00      | 0,00      | 0,00      | 0,00           | 0,00 | 0,00       |
| 010101       | 009/2025<br>009/2025 | Aquisição de viatura para os serviços                            | 010000<br>0701060200 | A                   | 0,00                   | 100,00 | 0,00 | 01/05/2025 | 31/12/2025 |                  | 0,00                             | 0,00                                     | 0,00               | 0,00      | 0,00      | 0,00      | 0,00           | 0,00 | 0,00       |
| 020000       |                      | Funções sociais  |                      |                     |                        |        |      |            |            |                  | 0,00                             | 0,00                                     | 33 702,00          | 35 282,00 | 37 047,00 | 38 451,00 | 40 846,00      | 0,00 | 185 328,00 |
| 020400       |                      | Habitação e serviços colectivos                                  |                      |                     |                        |        |      |            |            |                  | 0,00                             | 0,00                                     | 32 702,00          | 34 232,00 | 35 944,00 | 37 293,00 | 39 630,00      | 0,00 | 179 801,00 |
| 020402       |                      | Ordenamento do território  |                      |                     |                        |        |      |            |            |                  | 0,00                             | 0,00                                     | 0,00               | 0,00      | 0,00      | 0,00      | 0,00           | 0,00 | 0,00       |
| 020402       | 007/2025<br>007/2025 | Aquisição de material de transporte (viatura, trator e triciclo) | 040000<br>0701060200 | A                   | 0,00                   | 100,00 | 0,00 | 01/05/2025 | 31/12/2025 |                  | 0,00                             | 0,00                                     | 0,00               | 0,00      | 0,00      | 0,00      | 0,00           | 0,00 | 0,00       |
| 020406       |                      | Protecção do meio ambiente e conservação da natureza             |                      |                     |                        |        |      |            |            |                  | 0,00                             | 0,00                                     | 32 702,00          | 34 232,00 | 35 944,00 | 37 293,00 | 39 630,00      | 0,00 | 179 801,00 |
| 020406       | 002/2025<br>002/2025 | Outros- Máquinas Espaços Verdes                                  | 040000<br>0701100200 | A                   | 0,00                   | 100,00 | 0,00 | 01/01/2025 | 31/12/2025 |                  | 0,00                             | 0,00                                     | 302,00             | 317,00    | 333,00    | 350,00    | 367,00         | 0,00 | 1 669,00   |
| 020406       | 003/2025<br>003/2025 | Ferramentas e utensílios   | 040000<br>0701110000 | A                   | 0,00                   | 100,00 | 0,00 | 01/01/2025 | 31/12/2025 |                  | 0,00                             | 0,00                                     | 500,00             | 525,00    | 551,00    | 579,00    | 608,00         | 0,00 | 2 763,00   |
| 020406       | 004/2025<br>004/2025 | Outros equipamentos - Higiene Urbana                             | 040000<br>0701100100 | A                   | 0,00                   | 100,00 | 0,00 | 01/01/2025 | 31/12/2025 |                  | 0,00                             | 0,00                                     | 6 800,00           | 7 140,00  | 7 497,00  | 7 872,00  | 8 265,00       | 0,00 | 37 574,00  |
| 020406       | 006/2025<br>006/2025 | Estacionamento Urbanização Gentil                                | 040000<br>0701040501 | A                   | 0,00                   | 100,00 | 0,00 | 01/01/2025 | 31/12/2025 |                  | 0,00                             | 0,00                                     | 25 100,00          | 26 250,00 | 27 563,00 | 28 492,00 | 30 390,00      | 0,00 | 137 795,00 |
| 020500       |                      | Serviços culturais, recreativos e religiosos                     |                      |                     |                        |        |      |            |            |                  | 0,00                             | 0,00                                     | 1 000,00           | 1 050,00  | 1 103,00  | 1 158,00  | 1 216,00       | 0,00 | 5 527,00   |
| 020501       |                      | Cultura  |                      |                     |                        |        |      |            |            |                  | 0,00                             | 0,00                                     | 1 000,00           | 1 050,00  | 1 103,00  | 1 158,00  | 1 216,00       | 0,00 | 5 527,00   |
| 020501       | 005/2025<br>005/2025 | Equipamento Básico   | 050000<br>0701100200 | A                   | 0,00                   | 100,00 | 0,00 | 01/01/2025 | 31/12/2025 |                  | 0,00                             | 0,00                                     | 1 000,00           | 1 050,00  | 1 103,00  | 1 158,00  | 1 216,00       | 0,00 | 5 527,00   |
| <b>Total</b> |                      |  |                      |                     |                        |        |      |            |            |                  | 0,00                             | 0,00                                     | 34 702,00          | 36 332,00 | 38 150,00 | 39 609,00 | 42 062,00      | 0,00 | 190 855,00 |

ORGÃO EXECUTIVO

ORGÃO DELIBERATIVO

| Objectivo     | Número do projeto    | Designação do projeto                               | Rúbrica orçamental   | Forma de realização | Fonte de Financiamento |        |      | Datas      |            | Fase de execução | Pagamentos                       |  |                    |           |           |           | Total Previsto |      |           |
|---------------|----------------------|---|----------------------|---------------------|------------------------|--------|------|------------|------------|------------------|----------------------------------|--|--------------------|-----------|-----------|-----------|----------------|------|-----------|
|               |                      |   |                      |                     | AC                     | AA     | FC   | Início     | Fim        |                  | Realizado em períodos anteriores | Estimativa de realização do período 2024 | Períodos seguintes |           |           |           |                |      |           |
|               |                      |   |                      |                     |                        |        |      |            |            |                  |                                  |  | 2025               | 2026      | 2027      | 2028      |                | 2029 | Outros    |
| <b>010000</b> |                      | <b>Funções gerais</b>                               |                      |                     |                        |        |      |            |            |                  | 0,00                             | 0,00                                     | 5 500,00           | 5 775,00  | 6 064,00  | 6 367,00  | 6 686,00       | 0,00 | 30 392,00 |
| <b>010100</b> |                      | <b>Serviços Gerais de administração pública</b>     |                      |                     |                        |        |      |            |            |                  | 0,00                             | 0,00                                     | 0,00               | 0,00      | 0,00      | 0,00      | 0,00           | 0,00 | 0,00      |
| <b>010101</b> |                      | <b>Administração geral</b>                          |                      |                     |                        |        |      |            |            |                  | 0,00                             | 0,00                                     | 0,00               | 0,00      | 0,00      | 0,00      | 0,00           | 0,00 | 0,00      |
| 010101        | 015/2025<br>015/2025 | Suporte Básico de Vida (SBV) - Escola Formação      | 010000<br>0201219900 | A                   | 0,00                   | 100,00 | 0,00 | 01/05/2025 | 31/12/2025 |                  | 0,00                             | 0,00                                     | 0,00               | 0,00      | 0,00      | 0,00      | 0,00           | 0,00 | 0,00      |
| 010101        | 015/2025<br>015/2025 | Suporte Básico de Vida (SBV) - Escola Formação      | 010000<br>0202150000 | A                   | 0,00                   | 100,00 | 0,00 | 01/05/2025 | 31/12/2025 |                  | 0,00                             | 0,00                                     | 0,00               | 0,00      | 0,00      | 0,00      | 0,00           | 0,00 | 0,00      |
| 010101        | 015/2025<br>015/2025 | Suporte Básico de Vida (SBV) - Escola Formação      | 010000<br>0202250000 | A                   | 0,00                   | 100,00 | 0,00 | 01/05/2025 | 31/12/2025 |                  | 0,00                             | 0,00                                     | 0,00               | 0,00      | 0,00      | 0,00      | 0,00           | 0,00 | 0,00      |
| <b>010200</b> |                      | <b>Segurança e ordem pública</b>                    |                      |                     |                        |        |      |            |            |                  | 0,00                             | 0,00                                     | 5 500,00           | 5 775,00  | 6 064,00  | 6 367,00  | 6 686,00       | 0,00 | 30 392,00 |
| <b>010201</b> |                      | <b>Protecção civil e luta contra incêndios</b>      |                      |                     |                        |        |      |            |            |                  | 0,00                             | 0,00                                     | 5 500,00           | 5 775,00  | 6 064,00  | 6 367,00  | 6 686,00       | 0,00 | 30 392,00 |
| 010201        | 011/2025<br>011/2025 | Apoio ao movimento associativo                      | 010000<br>0407010400 | A                   | 0,00                   | 0,00   | 0,00 | 01/01/2025 | 31/12/2025 |                  | 0,00                             | 0,00                                     | 500,00             | 525,00    | 551,00    | 579,00    | 608,00         | 0,00 | 2 763,00  |
| 010201        | 011/2025<br>011/2025 | Apoio ao movimento associativo                      | 010000<br>0807010100 | A                   | 0,00                   | 0,00   | 0,00 | 01/01/2025 | 31/12/2025 |                  | 0,00                             | 0,00                                     | 5 000,00           | 5 250,00  | 5 513,00  | 5 788,00  | 6 078,00       | 0,00 | 27 629,00 |
| <b>020000</b> |                      | <b>Funções sociais</b>                              |                      |                     |                        |        |      |            |            |                  | 0,00                             | 0,00                                     | 12 306,00          | 12 920,00 | 13 566,00 | 14 249,00 | 14 961,00      | 0,00 | 68 002,00 |
| 020000        | 014/2025<br>014/2025 | EDUCAÇÃO  | 050000<br>0403010100 | A                   | 0,00                   | 0,00   | 0,00 | 01/01/2025 | 31/12/2025 |                  | 0,00                             | 0,00                                     | 1,00               | 0,00      | 1,00      | 1,00      | 1,00           | 0,00 | 4,00      |
| 020000        | 014/2025<br>014/2025 | EDUCAÇÃO  | 050000<br>0403010200 | A                   | 0,00                   | 0,00   | 0,00 | 01/01/2025 | 31/12/2025 |                  | 0,00                             | 0,00                                     | 500,00             | 525,00    | 551,00    | 579,00    | 608,00         | 0,00 | 2 763,00  |
| <b>020300</b> |                      | <b>Segurança e acção sociais</b>                    |                      |                     |                        |        |      |            |            |                  | 0,00                             | 0,00                                     | 1 000,00           | 1 050,00  | 1 103,00  | 1 158,00  | 1 216,00       | 0,00 | 5 527,00  |
| <b>020302</b> |                      | <b>Acção Social</b>                                 |                      |                     |                        |        |      |            |            |                  | 0,00                             | 0,00                                     | 1 000,00           | 1 050,00  | 1 103,00  | 1 158,00  | 1 216,00       | 0,00 | 5 527,00  |
| 020302        | 009/2025<br>009/2025 | Intervenção Social                                  | 050000<br>0407010100 | A                   | 0,00                   | 0,00   | 0,00 | 01/01/2025 | 31/12/2025 |                  | 0,00                             | 0,00                                     | 1 000,00           | 1 050,00  | 1 103,00  | 1 158,00  | 1 216,00       | 0,00 | 5 527,00  |
| <b>020500</b> |                      | <b>Serviços culturais, recreativos e religiosos</b> |                      |                     |                        |        |      |            |            |                  | 0,00                             | 0,00                                     | 10 805,00          | 11 345,00 | 11 911,00 | 12 511,00 | 13 136,00      | 0,00 | 59 708,00 |
| <b>020501</b> |                      | <b>Cultura</b>                                      |                      |                     |                        |        |      |            |            |                  | 0,00                             | 0,00                                     | 1,00               | 1,00      | 1,00      | 1,00      | 1,00           | 0,00 | 5,00      |
| 020501        | 010/2025<br>010/2025 | Apoio ao Movimento Associativo                      | 050000<br>0407010200 | A                   | 0,00                   | 0,00   | 0,00 | 01/01/2025 | 31/12/2025 |                  | 0,00                             | 0,00                                     | 1,00               | 1,00      | 1,00      | 1,00      | 1,00           | 0,00 | 5,00      |
| <b>020502</b> |                      | <b>Desporto recreio e lazer</b>                     |                      |                     |                        |        |      |            |            |                  | 0,00                             | 0,00                                     | 2,00               | 2,00      | 2,00      | 2,00      | 2,00           | 0,00 | 10,00     |
| 020502        | 007/2025<br>007/2025 | Atividades Desportivas                              | 050000<br>0201211000 | A                   | 0,00                   | 0,00   | 0,00 | 01/01/2025 | 31/12/2025 |                  | 0,00                             | 0,00                                     | 1,00               | 1,00      | 1,00      | 1,00      | 1,00           | 0,00 | 5,00      |
| 020502        | 007/2025<br>007/2025 | Atividades Desportivas                              | 050000<br>0202201200 | A                   | 0,00                   | 0,00   | 0,00 | 01/01/2025 | 31/12/2025 |                  | 0,00                             | 0,00                                     | 1,00               | 1,00      | 1,00      | 1,00      | 1,00           | 0,00 | 5,00      |
| <b>020503</b> |                      | <b>Outras actividades cívicas e religiosas</b>      |                      |                     |                        |        |      |            |            |                  | 0,00                             | 0,00                                     | 10 802,00          | 11 342,00 | 11 908,00 | 12 508,00 | 13 133,00      | 0,00 | 59 693,00 |
| 020503        | 001/2025<br>001/2025 | Desfile Carnaval                                    | 050000<br>0201210100 | A                   | 0,00                   | 0,00   | 0,00 | 01/01/2025 | 31/12/2025 |                  | 0,00                             | 0,00                                     | 600,00             | 630,00    | 662,00    | 695,00    | 729,00         | 0,00 | 3 316,00  |



Plano Plurianual de Ações - Inicial

| Objectivo    | Número do projeto    | Designação do projeto       | Rúbrica orçamental   | Forma de realização | Fonte de Financiamento |      |      | Datas      |            | Fase de execução | Pagamentos                       |  |                    |                  |                  |                  |                  | Total Previsto |                  |
|--------------|----------------------|-----------------------------|----------------------|---------------------|------------------------|------|------|------------|------------|------------------|----------------------------------|--|--------------------|------------------|------------------|------------------|------------------|----------------|------------------|
|              |                      |                             |                      |                     | AC                     | AA   | FC   | Início     | Fim        |                  | Realizado em períodos anteriores | Estimativa de realização do período 2024 | Períodos seguintes |                  |                  |                  |                  |                |                  |
|              |                      |                             |                      |                     |                        |      |      |            |            |                  |                                  |  | 2025               | 2026             | 2027             | 2028             | 2029             |                | Outros           |
| 020503       | 001/2025<br>001/2025 | Desfile Carnaval            | 050000<br>0202200200 | A                   | 0,00                   | 0,00 | 0,00 | 01/01/2025 | 31/12/2025 |                  | 0,00                             | 0,00                                     | 6 300,00           | 6 615,00         | 6 946,00         | 7 293,00         | 7 658,00         | 0,00           | 34 812,00        |
| 020503       | 002/2025<br>002/2025 | Caminhada da Mulher         | 050000<br>0201210200 | A                   | 0,00                   | 0,00 | 0,00 | 01/01/2025 | 31/12/2025 |                  | 0,00                             | 0,00                                     | 2 200,00           | 2 310,00         | 2 426,00         | 2 547,00         | 2 674,00         | 0,00           | 12 157,00        |
| 020503       | 002/2025<br>002/2025 | Caminhada da Mulher         | 050000<br>0202200500 | A                   | 0,00                   | 0,00 | 0,00 | 01/01/2025 | 31/12/2025 |                  | 0,00                             | 0,00                                     | 200,00             | 210,00           | 221,00           | 232,00           | 243,00           | 0,00           | 1 106,00         |
| 020503       | 003/2025<br>003/2025 | Festas de Vialonga          | 050000<br>0201210400 | A                   | 0,00                   | 0,00 | 0,00 | 01/01/2025 | 31/12/2025 |                  | 0,00                             | 0,00                                     | 100,00             | 105,00           | 110,00           | 116,00           | 122,00           | 0,00           | 553,00           |
| 020503       | 003/2025<br>003/2025 | Festas de Vialonga          | 050000<br>0202200300 | A                   | 0,00                   | 0,00 | 0,00 | 01/01/2025 | 31/12/2025 |                  | 0,00                             | 0,00                                     | 100,00             | 105,00           | 110,00           | 116,00           | 122,00           | 0,00           | 553,00           |
| 020503       | 004/2025<br>004/2025 | Comemorações do 25 de Abril | 050000<br>0202200700 | A                   | 0,00                   | 0,00 | 0,00 | 01/01/2025 | 31/12/2025 |                  | 0,00                             | 0,00                                     | 100,00             | 105,00           | 110,00           | 116,00           | 122,00           | 0,00           | 553,00           |
| 020503       | 004/2025<br>004/2025 | Comemorações do 25 de Abril | 050000<br>0201210600 | A                   | 0,00                   | 0,00 | 0,00 | 01/01/2025 | 31/12/2025 |                  | 0,00                             | 0,00                                     | 600,00             | 630,00           | 662,00           | 695,00           | 729,00           | 0,00           | 3 316,00         |
| 020503       | 005/2025<br>005/2025 | Dia do Idoso                | 050000<br>0201210700 | A                   | 0,00                   | 0,00 | 0,00 | 01/01/2025 | 31/12/2025 |                  | 0,00                             | 0,00                                     | 100,00             | 105,00           | 110,00           | 116,00           | 122,00           | 0,00           | 553,00           |
| 020503       | 005/2025<br>005/2025 | Dia do Idoso                | 050000<br>0202201000 | A                   | 0,00                   | 0,00 | 0,00 | 01/01/2025 | 31/12/2025 |                  | 0,00                             | 0,00                                     | 100,00             | 105,00           | 110,00           | 116,00           | 122,00           | 0,00           | 553,00           |
| 020503       | 006/2025<br>006/2025 | Dia Mundial da Criança      | 050000<br>0201210800 | A                   | 0,00                   | 0,00 | 0,00 | 01/01/2025 | 31/12/2025 |                  | 0,00                             | 0,00                                     | 100,00             | 105,00           | 110,00           | 116,00           | 122,00           | 0,00           | 553,00           |
| 020503       | 006/2025<br>006/2025 | Dia Mundial da Criança      | 050000<br>0202200800 | A                   | 0,00                   | 0,00 | 0,00 | 01/01/2025 | 31/12/2025 |                  | 0,00                             | 0,00                                     | 1,00               | 1,00             | 1,00             | 1,00             | 1,00             | 0,00           | 5,00             |
| 020503       | 008/2025<br>008/2025 | Educação                    | 050000<br>0202200900 | A                   | 0,00                   | 0,00 | 0,00 | 01/01/2025 | 31/12/2025 |                  | 0,00                             | 0,00                                     | 100,00             | 105,00           | 110,00           | 116,00           | 122,00           | 0,00           | 553,00           |
| 020503       | 012/2025<br>012/2025 | Animalonga                  | 050000<br>0202201500 | A                   | 0,00                   | 0,00 | 0,00 | 01/01/2025 | 31/12/2025 |                  | 0,00                             | 0,00                                     | 1,00               | 1,00             | 0,00             | 1,00             | 1,00             | 0,00           | 4,00             |
| 020503       | 013/2025<br>013/2025 | Mercado de Natal            | 050000<br>0202201600 | A                   | 0,00                   | 0,00 | 0,00 | 01/01/2025 | 31/12/2025 |                  | 0,00                             | 0,00                                     | 100,00             | 105,00           | 110,00           | 116,00           | 122,00           | 0,00           | 553,00           |
| 020503       | 013/2025<br>013/2025 | Mercado de Natal            | 050000<br>0201211200 | A                   | 0,00                   | 0,00 | 0,00 | 01/01/2025 | 31/12/2025 |                  | 0,00                             | 0,00                                     | 100,00             | 105,00           | 110,00           | 116,00           | 122,00           | 0,00           | 553,00           |
| <b>Total</b> |                      |                             |                      |                     |                        |      |      |            |            |                  | <b>0,00</b>                      | <b>0,00</b>                              | <b>17 806,00</b>   | <b>18 695,00</b> | <b>19 630,00</b> | <b>20 616,00</b> | <b>21 647,00</b> | <b>0,00</b>    | <b>98 394,00</b> |

ORGÃO EXECUTIVO

ORGÃO DELIBERATIVO





| RÚBRICA  | RECEBIMENTOS | FONTES DE FINANCIAMENTO |                |             |             |                  |                     | n-1                 |
|--|--------------|-------------------------|----------------|-------------|-------------|------------------|---------------------|---------------------|
|  |              | RP                      | RG             | UE          | EMPR        | FUNDOS ALHEIOS   | TOTAL               |                     |
| <b>Saldo de gerência anterior</b>                                    |              | <b>304 934,83</b>       | <b>-169,98</b> | <b>0,00</b> | <b>0,00</b> | <b>312,50</b>    | <b>305 077,35</b>   | <b>231 004,28</b>   |
| Operações Orçamentais [1]  |              | 304 934,83              | -169,98        | 0,00        | 0,00        | 0,00             | 304 764,85          | 230 851,78          |
| Devolução do saldo oper. orçamentais                                 |              | 0,00                    | 0,00           | 0,00        | 0,00        | 0,00             | 0,00                | 0,00                |
| Recebimento do saldo devolvido por entidades terceiras               |              | 0,00                    | 0,00           | 0,00        | 0,00        | 0,00             | 0,00                | 0,00                |
| Operações de tesouraria [A]  |              | 0,00                    | 0,00           | 0,00        | 0,00        | 312,50           | 312,50              | 152,50              |
| <b>Receita corrente</b>  |              | <b>1 216 088,72</b>     | <b>0,00</b>    | <b>0,00</b> | <b>0,00</b> | <b>0,00</b>      | <b>1 216 088,72</b> | <b>1 222 038,06</b> |
| R1 Receita fiscal  |              | 26 021,88               | 0,00           | 0,00        | 0,00        | 0,00             | 26 021,88           | 24 916,22           |
| R1.1 Impostos diretos  |              | 26 021,88               | 0,00           | 0,00        | 0,00        | 0,00             | 26 021,88           | 24 916,22           |
| R1.2 Impostos indiretos  |              | 0,00                    | 0,00           | 0,00        | 0,00        | 0,00             | 0,00                | 0,00                |
| R2 Contribuições para sistemas de proteção social e subsistemas de s |              | 0,00                    | 0,00           | 0,00        | 0,00        | 0,00             | 0,00                | 0,00                |
| R3 Taxas, multas e outras penalidades                                |              | 109 234,70              | 0,00           | 0,00        | 0,00        | 0,00             | 109 234,70          | 124 746,02          |
| R4 Rendimentos de propriedade  |              | 0,00                    | 0,00           | 0,00        | 0,00        | 0,00             | 0,00                | 0,00                |
| R5 Transferências e subsídios correntes                              |              | 1 042 352,41            | 0,00           | 0,00        | 0,00        | 0,00             | 1 042 352,41        | 1 056 238,86        |
| R5.1 Transferências Correntes  |              | 1 042 352,41            | 0,00           | 0,00        | 0,00        | 0,00             | 1 042 352,41        | 1 056 238,86        |
| R5.1.1 Administrações Públicas                                       |              | 1 042 352,41            | 0,00           | 0,00        | 0,00        | 0,00             | 1 042 352,41        | 1 056 238,86        |
| R5.1.1.1 Administração Central - Estado Português                    |              | 830 708,34              | 0,00           | 0,00        | 0,00        | 0,00             | 830 708,34          | 827 028,62          |
| R5.1.1.2 Administração Central - Outras Entidades                    |              | 0,00                    | 0,00           | 0,00        | 0,00        | 0,00             | 0,00                | 0,00                |
| R5.1.1.3 Segurança Social  |              | 13 592,13               | 0,00           | 0,00        | 0,00        | 0,00             | 13 592,13           | 23 518,72           |
| R5.1.1.4 Administração Regional                                      |              | 0,00                    | 0,00           | 0,00        | 0,00        | 0,00             | 0,00                | 0,00                |
| R5.1.1.5 Administração Local   |              | 198 051,94              | 0,00           | 0,00        | 0,00        | 0,00             | 198 051,94          | 205 691,52          |
| R5.1.2 Exterior - UE   |              | 0,00                    | 0,00           | 0,00        | 0,00        | 0,00             | 0,00                | 0,00                |
| R5.1.3 Outras  |              | 0,00                    | 0,00           | 0,00        | 0,00        | 0,00             | 0,00                | 0,00                |
| R5.2 Subsídios correntes   |              | 0,00                    | 0,00           | 0,00        | 0,00        | 0,00             | 0,00                | 0,00                |
| R6 Vendas de bens e serviços   |              | 346,58                  | 0,00           | 0,00        | 0,00        | 0,00             | 346,58              | 13 181,15           |
| R7 Outras receitas correntes   |              | 38 133,15               | 0,00           | 0,00        | 0,00        | 0,00             | 38 133,15           | 2 955,81            |
| <b>Receita de capital</b>  |              | <b>0,00</b>             | <b>0,00</b>    | <b>0,00</b> | <b>0,00</b> | <b>0,00</b>      | <b>0,00</b>         | <b>0,00</b>         |
| R8 Venda de bens de investimento                                     |              | 0,00                    | 0,00           | 0,00        | 0,00        | 0,00             | 0,00                | 0,00                |
| R9 Transferências e subsídios de capital                             |              | 0,00                    | 0,00           | 0,00        | 0,00        | 0,00             | 0,00                | 0,00                |
| R9.1 Transferências de Capital                                       |              | 0,00                    | 0,00           | 0,00        | 0,00        | 0,00             | 0,00                | 0,00                |
| R9.1.1 Administrações Públicas                                       |              | 0,00                    | 0,00           | 0,00        | 0,00        | 0,00             | 0,00                | 0,00                |
| R9.1.1.1 Administração Central - Estado                              |              | 0,00                    | 0,00           | 0,00        | 0,00        | 0,00             | 0,00                | 0,00                |
| R9.1.1.2 Administração Central - Outras entidades                    |              | 0,00                    | 0,00           | 0,00        | 0,00        | 0,00             | 0,00                | 0,00                |
| R9.1.1.3 Segurança Social  |              | 0,00                    | 0,00           | 0,00        | 0,00        | 0,00             | 0,00                | 0,00                |
| R9.1.1.4 Administração Regional                                      |              | 0,00                    | 0,00           | 0,00        | 0,00        | 0,00             | 0,00                | 0,00                |
| R9.1.1.5 Administração Local   |              | 0,00                    | 0,00           | 0,00        | 0,00        | 0,00             | 0,00                | 0,00                |
| R9.1.2 Entidades do Setor não Lucrativo                              |              | 5 000,00                | 0,00           | 0,00        | 0,00        | 0,00             | 5 000,00            | 5 000,00            |
| R9.1.3 Famílias  |              | 0,00                    | 0,00           | 0,00        | 0,00        | 0,00             | 0,00                | 0,00                |
| R9.1.4 Outras  |              | 0,00                    | 0,00           | 0,00        | 0,00        | 0,00             | 0,00                | 0,00                |
| R9.1.5 Subsídios de capital  |              | 0,00                    | 0,00           | 0,00        | 0,00        | 0,00             | 0,00                | 0,00                |
| R9.1.2 Exterior - U E  |              | 0,00                    | 0,00           | 0,00        | 0,00        | 0,00             | 0,00                | 0,00                |
| R9.1.3 Outras  |              | 0,00                    | 0,00           | 0,00        | 0,00        | 0,00             | 0,00                | 0,00                |
| R9.2 Subsídios de capital  |              | 0,00                    | 0,00           | 0,00        | 0,00        | 0,00             | 0,00                | 0,00                |
| R10 Outras receitas de capital                                       |              | 0,00                    | 0,00           | 0,00        | 0,00        | 0,00             | 0,00                | 0,00                |
| R11 Reposição não abatidas aos pagamentos                            |              | 0,00                    | 0,00           | 0,00        | 0,00        | 0,00             | 0,00                | 0,00                |
| <b>Receita efetiva [2]</b>   |              | <b>1 216 088,72</b>     | <b>0,00</b>    | <b>0,00</b> | <b>0,00</b> | <b>0,00</b>      | <b>1 216 088,72</b> | <b>1 222 038,06</b> |
| <b>Receita não efetiva [3]</b>                                       |              | <b>0,00</b>             | <b>0,00</b>    | <b>0,00</b> | <b>0,00</b> | <b>0,00</b>      | <b>0,00</b>         | <b>0,00</b>         |
| R12 Receita com ativos financeiros                                   |              | 0,00                    | 0,00           | 0,00        | 0,00        | 0,00             | 0,00                | 0,00                |
| R13 Receita com passivos financeiros                                 |              | 0,00                    | 0,00           | 0,00        | 0,00        | 0,00             | 0,00                | 0,00                |
| <b>Soma [4]=[1]+[2]+[3]</b>  |              | <b>1 521 023,55</b>     | <b>-169,98</b> | <b>0,00</b> | <b>0,00</b> | <b>0,00</b>      | <b>1 520 853,57</b> | <b>1 452 889,84</b> |
| <b>Operações de Tesouraria [B]</b>                                   |              | <b>0,00</b>             | <b>0,00</b>    | <b>0,00</b> | <b>0,00</b> | <b>19 397,98</b> | <b>19 397,98</b>    | <b>16 091,70</b>    |

| RÚBRICA   | PAGAMENTOS | FONTES DE FINANCIAMENTO |                |             |             |                  |                     | n-1                 |
|---|------------|-------------------------|----------------|-------------|-------------|------------------|---------------------|---------------------|
|   |            | RP                      | RG             | UE          | EMPR        | FUNDOS ALHEIOS   | TOTAL               |                     |
| <b>Despesa corrente</b>                           |            | <b>1 259 303,70</b>     | <b>0,00</b>    | <b>0,00</b> | <b>0,00</b> | <b>0,00</b>      | <b>1 259 303,70</b> | <b>1 128 305,26</b> |
| D1 Despesa com o pessoal                          |            | 769 955,60              | 0,00           | 0,00        | 0,00        | 0,00             | 769 955,60          | 774 866,69          |
| D1.1 Remunerações Certas e Permanentes            |            | 565 864,59              | 0,00           | 0,00        | 0,00        | 0,00             | 565 864,59          | 579 333,62          |
| D1.2 Abonos Variáveis ou Eventuais                |            | 55 711,23               | 0,00           | 0,00        | 0,00        | 0,00             | 55 711,23           | 57 864,06           |
| D1.3 Segurança social                             |            | 148 379,78              | 0,00           | 0,00        | 0,00        | 0,00             | 148 379,78          | 137 669,01          |
| D2 Aquisição de bens e serviços                   |            | 424 304,94              | 0,00           | 0,00        | 0,00        | 0,00             | 424 304,94          | 296 423,35          |
| D3 Juros e outros encargos                        |            | 0,00                    | 0,00           | 0,00        | 0,00        | 0,00             | 0,00                | 0,00                |
| D4 Transferências correntes                       |            | 49 507,64               | 0,00           | 0,00        | 0,00        | 0,00             | 49 507,64           | 37 880,00           |
| D4.1 Transferências Correntes                     |            | 49 507,64               | 0,00           | 0,00        | 0,00        | 0,00             | 49 507,64           | 37 880,00           |
| D4.1.1 Administrações Públicas                    |            | 9 100,00                | 0,00           | 0,00        | 0,00        | 0,00             | 9 100,00            | 8 070,00            |
| D4.1.1.1 Administração Central - Estado           |            | 9 100,00                | 0,00           | 0,00        | 0,00        | 0,00             | 9 100,00            | 8 070,00            |
| D4.1.1.2 Administração Central - Outras entidades |            | 0,00                    | 0,00           | 0,00        | 0,00        | 0,00             | 0,00                | 0,00                |
| D4.1.1.3 Segurança Social                         |            | 0,00                    | 0,00           | 0,00        | 0,00        | 0,00             | 0,00                | 0,00                |
| D4.1.1.4 Administração Regional                   |            | 0,00                    | 0,00           | 0,00        | 0,00        | 0,00             | 0,00                | 0,00                |
| D4.1.1.5 Administração Local                      |            | 0,00                    | 0,00           | 0,00        | 0,00        | 0,00             | 0,00                | 0,00                |
| D4.1.2 Entidades do Setor Não Lucrativo           |            | 40 407,64               | 0,00           | 0,00        | 0,00        | 0,00             | 40 407,64           | 29 810,00           |
| D4.1.3 Famílias                                   |            | 0,00                    | 0,00           | 0,00        | 0,00        | 0,00             | 0,00                | 0,00                |
| D4.1.4 Outras                                     |            | 0,00                    | 0,00           | 0,00        | 0,00        | 0,00             | 0,00                | 0,00                |
| D4.2 Subsídios Correntes                          |            | 0,00                    | 0,00           | 0,00        | 0,00        | 0,00             | 0,00                | 0,00                |
| D5 Outras Despesas Correntes                      |            | 15 535,52               | 0,00           | 0,00        | 0,00        | 0,00             | 15 535,52           | 19 135,22           |
| <b>Despesa de capital</b>                         |            | <b>44 920,30</b>        | <b>0,00</b>    | <b>0,00</b> | <b>0,00</b> | <b>0,00</b>      | <b>44 920,30</b>    | <b>19 819,73</b>    |
| D6 Aquisição de bens de capital                   |            | 39 920,30               | 0,00           | 0,00        | 0,00        | 0,00             | 39 920,30           | 14 819,73           |
| D7 Transferências e subsídios de capital          |            | 5 000,00                | 0,00           | 0,00        | 0,00        | 0,00             | 5 000,00            | 5 000,00            |
| D7.1 Transferências de Capital                    |            | 5 000,00                | 0,00           | 0,00        | 0,00        | 0,00             | 5 000,00            | 5 000,00            |
| D7.1.1 Administrações Públicas                    |            | 0,00                    | 0,00           | 0,00        | 0,00        | 0,00             | 0,00                | 0,00                |
| D7.1.1.1 Administração Central - Estado Português |            | 0,00                    | 0,00           | 0,00        | 0,00        | 0,00             | 0,00                | 0,00                |
| D7.1.1.2 Administração Central - Outras entidades |            | 0,00                    | 0,00           | 0,00        | 0,00        | 0,00             | 0,00                | 0,00                |
| D7.1.1.3 Segurança Social                         |            | 0,00                    | 0,00           | 0,00        | 0,00        | 0,00             | 0,00                | 0,00                |
| D7.1.1.4 Administração Regional                   |            | 0,00                    | 0,00           | 0,00        | 0,00        | 0,00             | 0,00                | 0,00                |
| D7.1.1.5 Administração Local                      |            | 0,00                    | 0,00           | 0,00        | 0,00        | 0,00             | 0,00                | 0,00                |
| D7.1.2 Entidades do Setor não Lucrativo           |            | 5 000,00                | 0,00           | 0,00        | 0,00        | 0,00             | 5 000,00            | 5 000,00            |
| D7.1.3 Famílias                                   |            | 0,00                    | 0,00           | 0,00        | 0,00        | 0,00             | 0,00                | 0,00                |
| D7.1.4 Outras                                     |            | 0,00                    | 0,00           | 0,00        | 0,00        | 0,00             | 0,00                | 0,00                |
| D7.2 Subsídios de capital                         |            | 0,00                    | 0,00           | 0,00        | 0,00        | 0,00             | 0,00                | 0,00                |
| D8 Outras despesas de capital                     |            | 0,00                    | 0,00           | 0,00        | 0,00        | 0,00             | 0,00                | 0,00                |
| <b>Despesa efetiva [5]</b>                        |            | <b>1 304 224,00</b>     | <b>0,00</b>    | <b>0,00</b> | <b>0,00</b> | <b>0,00</b>      | <b>1 304 224,00</b> | <b>1 148 124,99</b> |
| <b>Despesa não efetiva [6]</b>                    |            | <b>0,00</b>             | <b>0,00</b>    | <b>0,00</b> | <b>0,00</b> | <b>0,00</b>      | <b>0,00</b>         | <b>0,00</b>         |
| D9 Despesa com ativos financeiros                 |            | 0,00                    | 0,00           | 0,00        | 0,00        | 0,00             | 0,00                | 0,00                |
| D10 Despesa com passivos financeiros              |            | 0,00                    | 0,00           | 0,00        | 0,00        | 0,00             | 0,00                | 0,00                |
| <b>Soma [7]=[5]+[6]</b>                           |            | <b>1 304 224,00</b>     | <b>0,00</b>    | <b>0,00</b> | <b>0,00</b> | <b>0,00</b>      | <b>1 304 224,00</b> | <b>1 148 124,99</b> |
| <b>Operações de Tesouraria [C]</b>                |            | <b>0,00</b>             | <b>0,00</b>    | <b>0,00</b> | <b>0,00</b> | <b>19 461,97</b> | <b>19 461,97</b>    | <b>15 931,70</b>    |
| <b>Saldo para a gerência seguinte:</b>            |            | <b>216 799,55</b>       | <b>-169,98</b> | <b>0,00</b> | <b>0,00</b> | <b>248,51</b>    | <b>216 878,08</b>   | <b>305 077,35</b>   |
| Operações Orçamentais:                            |            | 216 799,55              | -169,98        | 0,00        | 0,00        | 0,00             | 216 629,57          | 304 764,85          |
| Operações de Tesouraria:                          |            | 0,00                    | 0,00           | 0,00        | 0,00        | 248,51           | 248,51              | 312,50              |
| <b>Saldo global [2]-[5]</b>                       |            | <b>-88 135,28</b>       | <b>0,00</b>    | <b>0,00</b> | <b>0,00</b> | <b>0,00</b>      | <b>-88 135,28</b>   | <b>73 913,07</b>    |
| Despesa primária                                  |            | 1 304 224,00            | 0,00           | 0,00        | 0,00        | 0,00             | 1 304 224,00        | 1 148 124,99        |
| Saldo corrente                                    |            | -43 214,98              | 0,00           | 0,00        | 0,00        | 0,00             | -43 214,98          | 93 732,80           |
| Saldo de capital                                  |            | -44 920,30              | 0,00           | 0,00        | 0,00        | 0,00             | -44 920,30          | -19 819,73          |
| Saldo primário                                    |            | -88 135,28              | 0,00           | 0,00        | 0,00        | 0,00             | -88 135,28          | 73 913,07           |
| Receta total [1]+[2]+[3]                          |            | 1 521 023,55            | -169,98        | 0,00        | 0,00        | 0,00             | 1 520 853,57        | 1 452 889,84        |
| Despesa total [5]+[6]                             |            | 1 304 224,00            | 0,00           | 0,00        | 0,00        | 0,00             | 1 304 224,00        | 1 148 124,99        |

RP - Receitas próprias / RG - Receitas Gerais / UE - Financiamento da UE / EMPR - Contratação de empréstimos / Fundos Alheios - Correspondem a operações de tesouraria



Classificação Inicial: 0000000000 Final: 9999999999

Data inicial: 01/01/2025 Final: 31/12/2025

| Rubrica                 | Descrição   | Previsões Corrigidas | Receitas por cobrar de períodos anteriores | Receitas liquidadas | Liquidações anuladas | Receitas cobradas brutas | Reembolsos e Restituições |                 | Receitas cobradas líquidas |                  |                  | Receitas por cobrar no final do período | Grau de Execução Orçamental |                  |
|-------------------------|---|----------------------|--|---------------------|----------------------|--------------------------|---------------------------|-----------------|----------------------------|------------------|------------------|---|-----------------------------|------------------|
|                         |   |                      |  |                     |                      |                          | Emitidos                  | Pagos           | Períodos anteriores        | Período corrente | Total            |   | Períodos Anteriores         | Período Corrente |
| <b>Receita Corrente</b> |   |                      |  |                     |                      |                          |                           |                 |                            |                  |                  |   |                             |                  |
| R1                      | Receita Fiscal  | 26 030,00            | 0,00                                       | 26 021,88           | 0,00                 | 26 021,88                | 0,00                      | 0,00            | 0,00                       | 26 021,88        | 26 021,88        | 0,00                                    | 0,00                        | 99,97            |
| R1.1                    | Impostos diretos  | 26 030,00            | 0,00                                       | 26 021,88           | 0,00                 | 26 021,88                | 0,00                      | 0,00            | 0,00                       | 26 021,88        | 26 021,88        | 0,00                                    | 0,00                        | 99,97            |
|                         | 0100000000 Impostos Directos  | 26 030,00            | 0,00                                       | 26 021,88           | 0,00                 | 26 021,88                | 0,00                      | 0,00            | 0,00                       | 26 021,88        | 26 021,88        | 0,00                                    | 0,00                        | 99,97            |
|                         | 0102000000 Outros   | 26 030,00            | 0,00                                       | 26 021,88           | 0,00                 | 26 021,88                | 0,00                      | 0,00            | 0,00                       | 26 021,88        | 26 021,88        | 0,00                                    | 0,00                        | 99,97            |
|                         | <b>0102020000 Imposto Municipal sobre Imóveis</b>                     | <b>26 030,00</b>     | <b>0,00</b>                                | <b>26 021,88</b>    | <b>0,00</b>          | <b>26 021,88</b>         | <b>0,00</b>               | <b>0,00</b>     | <b>0,00</b>                | <b>26 021,88</b> | <b>26 021,88</b> | <b>0,00</b>                             | <b>0,00</b>                 | <b>99,97</b>     |
| R1.2                    | Impostos indiretos  | 0,00                 | 0,00                                       | 0,00                | 0,00                 | 0,00                     | 0,00                      | 0,00            | 0,00                       | 0,00             | 0,00             | 0,00                                    | 0,00                        | 0,00             |
| R2                      | Contribuições para sistemas de proteção social e subsistemas de saúde | 0,00                 | 0,00                                       | 0,00                | 0,00                 | 0,00                     | 0,00                      | 0,00            | 0,00                       | 0,00             | 0,00             | 0,00                                    | 0,00                        | 0,00             |
| R3                      | Taxas, multas e outras penalidades                                    | 150 229,00           | 0,00                                       | 111 541,10          | 2 306,40             | 111 541,10               | 2 306,40                  | 2 306,40        | 0,00                       | 109 234,70       | 109 234,70       | 0,00                                    | 0,00                        | 72,71            |
|                         | 0400000000 Taxas, multas e outras penalidades                         | 150 229,00           | 0,00                                       | 111 541,10          | 2 306,40             | 111 541,10               | 2 306,40                  | 2 306,40        | 0,00                       | 109 234,70       | 109 234,70       | 0,00                                    | 0,00                        | 72,71            |
|                         | 0401000000 Taxas  | 150 037,00           | 0,00                                       | 111 375,17          | 2 306,40             | 111 375,17               | 2 306,40                  | 2 306,40        | 0,00                       | 109 068,77       | 109 068,77       | 0,00                                    | 0,00                        | 72,69            |
|                         | 0401230000 Taxas específicas das autarquias locais                    | 150 036,00           | 0,00                                       | 111 225,17          | 2 306,40             | 111 225,17               | 2 306,40                  | 2 306,40        | 0,00                       | 108 918,77       | 108 918,77       | 0,00                                    | 0,00                        | 72,60            |
|                         | <b>0401230100 Mercados e feiras</b>                                   | <b>3 330,00</b>      | <b>0,00</b>                                | <b>3 880,28</b>     | <b>0,00</b>          | <b>3 880,28</b>          | <b>0,00</b>               | <b>0,00</b>     | <b>0,00</b>                | <b>3 880,28</b>  | <b>3 880,28</b>  | <b>0,00</b>                             | <b>0,00</b>                 | <b>116,52</b>    |
|                         | <b>0401230300 Ocupação da via pública</b>                             | <b>56 950,00</b>     | <b>0,00</b>                                | <b>53 071,77</b>    | <b>2 306,40</b>      | <b>53 071,77</b>         | <b>2 306,40</b>           | <b>2 306,40</b> | <b>0,00</b>                | <b>50 765,37</b> | <b>50 765,37</b> | <b>0,00</b>                             | <b>0,00</b>                 | <b>89,14</b>     |
|                         | <b>0401230400 Animais</b>   | <b>2 490,00</b>      | <b>0,00</b>                                | <b>2 193,51</b>     | <b>0,00</b>          | <b>2 193,51</b>          | <b>0,00</b>               | <b>0,00</b>     | <b>0,00</b>                | <b>2 193,51</b>  | <b>2 193,51</b>  | <b>0,00</b>                             | <b>0,00</b>                 | <b>88,09</b>     |
|                         | <b>0401230600 Publicidade</b>   | <b>64 020,00</b>     | <b>0,00</b>                                | <b>28 621,07</b>    | <b>0,00</b>          | <b>28 621,07</b>         | <b>0,00</b>               | <b>0,00</b>     | <b>0,00</b>                | <b>28 621,07</b> | <b>28 621,07</b> | <b>0,00</b>                             | <b>0,00</b>                 | <b>44,71</b>     |
|                         | <b>0401230900 Taxa sobre o ruído</b>                                  | <b>85,00</b>         | <b>0,00</b>                                | <b>8,54</b>         | <b>0,00</b>          | <b>8,54</b>              | <b>0,00</b>               | <b>0,00</b>     | <b>0,00</b>                | <b>8,54</b>      | <b>8,54</b>      | <b>0,00</b>                             | <b>0,00</b>                 | <b>10,05</b>     |
|                         | <b>0401231000 Licença sobre o ruído</b>                               | <b>1,00</b>          | <b>0,00</b>                                | <b>0,00</b>         | <b>0,00</b>          | <b>0,00</b>              | <b>0,00</b>               | <b>0,00</b>     | <b>0,00</b>                | <b>0,00</b>      | <b>0,00</b>      | <b>0,00</b>                             | <b>0,00</b>                 | <b>0,00</b>      |
|                         | 0401239900 Outras taxas específicas das autarquias locais             | 23 160,00            | 0,00                                       | 23 450,00           | 0,00                 | 23 450,00                | 0,00                      | 0,00            | 0,00                       | 23 450,00        | 23 450,00        | 0,00                                    | 0,00                        | 101,25           |
|                         | <b>0401239909 Cemitérios</b>  | <b>15 740,00</b>     | <b>0,00</b>                                | <b>16 041,63</b>    | <b>0,00</b>          | <b>16 041,63</b>         | <b>0,00</b>               | <b>0,00</b>     | <b>0,00</b>                | <b>16 041,63</b> | <b>16 041,63</b> | <b>0,00</b>                             | <b>0,00</b>                 | <b>101,92</b>    |
|                         | <b>0401239999 Outras</b>  | <b>7 420,00</b>      | <b>0,00</b>                                | <b>7 408,37</b>     | <b>0,00</b>          | <b>7 408,37</b>          | <b>0,00</b>               | <b>0,00</b>     | <b>0,00</b>                | <b>7 408,37</b>  | <b>7 408,37</b>  | <b>0,00</b>                             | <b>0,00</b>                 | <b>99,84</b>     |
|                         | 0401990000 Taxas diversas   | 1,00                 | 0,00                                       | 150,00              | 0,00                 | 150,00                   | 0,00                      | 0,00            | 0,00                       | 150,00           | 150,00           | 0,00                                    | 0,00                        | 15 000,00        |
|                         | 0402000000 Multas e outras penalidades                                | 192,00               | 0,00                                       | 165,93              | 0,00                 | 165,93                   | 0,00                      | 0,00            | 0,00                       | 165,93           | 165,93           | 0,00                                    | 0,00                        | 86,42            |
|                         | <b>0402010000 Juros de mora</b>                                       | <b>190,00</b>        | <b>0,00</b>                                | <b>165,93</b>       | <b>0,00</b>          | <b>165,93</b>            | <b>0,00</b>               | <b>0,00</b>     | <b>0,00</b>                | <b>165,93</b>    | <b>165,93</b>    | <b>0,00</b>                             | <b>0,00</b>                 | <b>87,33</b>     |
|                         | <b>0402040000 Coimas e penalidades por contra-ordenações</b>          | <b>1,00</b>          | <b>0,00</b>                                | <b>0,00</b>         | <b>0,00</b>          | <b>0,00</b>              | <b>0,00</b>               | <b>0,00</b>     | <b>0,00</b>                | <b>0,00</b>      | <b>0,00</b>      | <b>0,00</b>                             | <b>0,00</b>                 | <b>0,00</b>      |
|                         | <b>0402990000 Multas e penalidades diversas</b>                       | <b>1,00</b>          | <b>0,00</b>                                | <b>0,00</b>         | <b>0,00</b>          | <b>0,00</b>              | <b>0,00</b>               | <b>0,00</b>     | <b>0,00</b>                | <b>0,00</b>      | <b>0,00</b>      | <b>0,00</b>                             | <b>0,00</b>                 | <b>0,00</b>      |
| R4                      | Rendimentos de propriedade  | 1,00                 | 0,00                                       | 0,00                | 0,00                 | 0,00                     | 0,00                      | 0,00            | 0,00                       | 0,00             | 0,00             | 0,00                                    | 0,00                        | 0,00             |
|                         | 0500000000 Rendimentos da propriedade                                 | 1,00                 | 0,00                                       | 0,00                | 0,00                 | 0,00                     | 0,00                      | 0,00            | 0,00                       | 0,00             | 0,00             | 0,00                                    | 0,00                        | 0,00             |
|                         | 0502000000 Juros - Sociedades financeiras                             | 1,00                 | 0,00                                       | 0,00                | 0,00                 | 0,00                     | 0,00                      | 0,00            | 0,00                       | 0,00             | 0,00             | 0,00                                    | 0,00                        | 0,00             |
|                         | <b>0502010000 Bancos e outras instituições financeiras</b>            | <b>1,00</b>          | <b>0,00</b>                                | <b>0,00</b>         | <b>0,00</b>          | <b>0,00</b>              | <b>0,00</b>               | <b>0,00</b>     | <b>0,00</b>                | <b>0,00</b>      | <b>0,00</b>      | <b>0,00</b>                             | <b>0,00</b>                 | <b>0,00</b>      |
| R5                      | Transferências e subsídios correntes                                  | 1 039 596,00         | 0,00                                       | 1 043 164,35        | 811,94               | 1 043 164,35             | 811,94                    | 811,94          | 0,00                       | 1 042 352,41     | 1 042 352,41     | 0,00                                    | 0,00                        | 100,27           |



Demonstração de Execução Orçamental da Receita - NCP26

Classificação Inicial: 0000000000 Final: 9999999999

Data inicial: 01/01/2025 Final: 31/12/2025

| Rubrica  | Descrição   | Previsões Corrigidas | Receitas por cobrar de períodos anteriores | Receitas liquidadas | Liquidações anuladas | Receitas cobradas brutas | Reembolsos e Restituições |               | Receitas cobradas líquidas |                   |                   | Receitas por cobrar no final do período | Grau de Execução Orçamental |                  |
|----------|---|----------------------|--|---------------------|----------------------|--------------------------|---------------------------|---------------|----------------------------|-------------------|-------------------|---|-----------------------------|------------------|
|          |   |                      |  |                     |                      |                          | Emitidos                  | Pagos         | Períodos anteriores        | Período corrente  | Total             |   | Períodos Anteriores         | Período Corrente |
| R5.1     | Transferências Correntes  | 1 039 596,00         | 0,00                                       | 1 043 164,35        | 811,94               | 1 043 164,35             | 811,94                    | 811,94        | 0,00                       | 1 042 352,41      | 1 042 352,41      | 0,00                                    | 0,00                        | 100,27           |
| R5.1.1   | Administrações Públicas   | 1 039 596,00         | 0,00                                       | 1 043 164,35        | 811,94               | 1 043 164,35             | 811,94                    | 811,94        | 0,00                       | 1 042 352,41      | 1 042 352,41      | 0,00                                    | 0,00                        | 100,27           |
| R5.1.1.1 | Administração Central - Estado Português                          | 839 381,00           | 0,00                                       | 830 708,34          | 0,00                 | 830 708,34               | 0,00                      | 0,00          | 0,00                       | 830 708,34        | 830 708,34        | 0,00                                    | 0,00                        | 98,97            |
|          | 0603010000 Estado   | 839 381,00           | 0,00                                       | 830 708,34          | 0,00                 | 830 708,34               | 0,00                      | 0,00          | 0,00                       | 830 708,34        | 830 708,34        | 0,00                                    | 0,00                        | 98,97            |
|          | <b>0603010400 Fundo de Financiamento das Freguesias</b>           | <b>177 423,00</b>    | <b>0,00</b>                                | <b>186 294,00</b>   | <b>0,00</b>          | <b>186 294,00</b>        | <b>0,00</b>               | <b>0,00</b>   | <b>0,00</b>                | <b>186 294,00</b> | <b>186 294,00</b> | <b>0,00</b>                             | <b>0,00</b>                 | <b>105,00</b>    |
|          | <b>0603010500 Artº. 38º. nº. 8 da Lei 73/2013</b>                 | <b>33 615,00</b>     | <b>0,00</b>                                | <b>43 557,00</b>    | <b>0,00</b>          | <b>43 557,00</b>         | <b>0,00</b>               | <b>0,00</b>   | <b>0,00</b>                | <b>43 557,00</b>  | <b>43 557,00</b>  | <b>0,00</b>                             | <b>0,00</b>                 | <b>129,58</b>    |
|          | <b>0603010600 Transferência de Competências - Lei nº. 50/2018</b> | <b>591 423,00</b>    | <b>0,00</b>                                | <b>591 423,00</b>   | <b>0,00</b>          | <b>591 423,00</b>        | <b>0,00</b>               | <b>0,00</b>   | <b>0,00</b>                | <b>591 423,00</b> | <b>591 423,00</b> | <b>0,00</b>                             | <b>0,00</b>                 | <b>100,00</b>    |
|          | <b>0603019900 Outras/DGAL - Regime de Permanência</b>             | <b>36 920,00</b>     | <b>0,00</b>                                | <b>9 434,34</b>     | <b>0,00</b>          | <b>9 434,34</b>          | <b>0,00</b>               | <b>0,00</b>   | <b>0,00</b>                | <b>9 434,34</b>   | <b>9 434,34</b>   | <b>0,00</b>                             | <b>0,00</b>                 | <b>25,55</b>     |
| R5.1.1.2 | Administração Central - Outras Entidades                          | 0,00                 | 0,00                                       | 0,00                | 0,00                 | 0,00                     | 0,00                      | 0,00          | 0,00                       | 0,00              | 0,00              | 0,00                                    | 0,00                        | 0,00             |
| R5.1.1.3 | Segurança Social  | 15 000,00            | 0,00                                       | 14 404,07           | 811,94               | 14 404,07                | 811,94                    | 811,94        | 0,00                       | 13 592,13         | 13 592,13         | 0,00                                    | 0,00                        | 90,61            |
|          | 0606000000 Segurança social                                       | 15 000,00            | 0,00                                       | 14 404,07           | 811,94               | 14 404,07                | 811,94                    | 811,94        | 0,00                       | 13 592,13         | 13 592,13         | 0,00                                    | 0,00                        | 90,61            |
|          | 0606040000 Outras transferências                                  | 15 000,00            | 0,00                                       | 14 404,07           | 811,94               | 14 404,07                | 811,94                    | 811,94        | 0,00                       | 13 592,13         | 13 592,13         | 0,00                                    | 0,00                        | 90,61            |
|          | <b>0606040100 Instituto Emprego e Formação Profissional</b>       | <b>15 000,00</b>     | <b>0,00</b>                                | <b>14 404,07</b>    | <b>811,94</b>        | <b>14 404,07</b>         | <b>811,94</b>             | <b>811,94</b> | <b>0,00</b>                | <b>13 592,13</b>  | <b>13 592,13</b>  | <b>0,00</b>                             | <b>0,00</b>                 | <b>90,61</b>     |
| R5.1.1.4 | Administração Regional  | 0,00                 | 0,00                                       | 0,00                | 0,00                 | 0,00                     | 0,00                      | 0,00          | 0,00                       | 0,00              | 0,00              | 0,00                                    | 0,00                        | 0,00             |
| R5.1.1.5 | Administração Local   | 185 215,00           | 0,00                                       | 198 051,94          | 0,00                 | 198 051,94               | 0,00                      | 0,00          | 0,00                       | 198 051,94        | 198 051,94        | 0,00                                    | 0,00                        | 106,93           |
|          | 0605000000 Administração local                                    | 185 215,00           | 0,00                                       | 198 051,94          | 0,00                 | 198 051,94               | 0,00                      | 0,00          | 0,00                       | 198 051,94        | 198 051,94        | 0,00                                    | 0,00                        | 106,93           |
|          | 0605010000 Continente   | 185 215,00           | 0,00                                       | 198 051,94          | 0,00                 | 198 051,94               | 0,00                      | 0,00          | 0,00                       | 198 051,94        | 198 051,94        | 0,00                                    | 0,00                        | 106,93           |
|          | 0605010100 Municípios   | 185 215,00           | 0,00                                       | 198 051,94          | 0,00                 | 198 051,94               | 0,00                      | 0,00          | 0,00                       | 198 051,94        | 198 051,94        | 0,00                                    | 0,00                        | 106,93           |
|          | <b>0605010101 C.M. VFXira - Acordos de Execução</b>               | <b>1,00</b>          | <b>0,00</b>                                | <b>0,00</b>         | <b>0,00</b>          | <b>0,00</b>              | <b>0,00</b>               | <b>0,00</b>   | <b>0,00</b>                | <b>0,00</b>       | <b>0,00</b>       | <b>0,00</b>                             | <b>0,00</b>                 | <b>0,00</b>      |
|          | <b>0605010102 C.M. VFXira - Contratos Interadministrativos</b>    | <b>91 556,00</b>     | <b>0,00</b>                                | <b>91 556,00</b>    | <b>0,00</b>          | <b>91 556,00</b>         | <b>0,00</b>               | <b>0,00</b>   | <b>0,00</b>                | <b>91 556,00</b>  | <b>91 556,00</b>  | <b>0,00</b>                             | <b>0,00</b>                 | <b>100,00</b>    |
|          | <b>0605010103 C.M.VFXira - Outras</b>                             | <b>93 658,00</b>     | <b>0,00</b>                                | <b>106 495,94</b>   | <b>0,00</b>          | <b>106 495,94</b>        | <b>0,00</b>               | <b>0,00</b>   | <b>0,00</b>                | <b>106 495,94</b> | <b>106 495,94</b> | <b>0,00</b>                             | <b>0,00</b>                 | <b>113,71</b>    |
| R5.1.2   | Exterior - U E  | 0,00                 | 0,00                                       | 0,00                | 0,00                 | 0,00                     | 0,00                      | 0,00          | 0,00                       | 0,00              | 0,00              | 0,00                                    | 0,00                        | 0,00             |
| R5.1.3   | Outras  | 0,00                 | 0,00                                       | 0,00                | 0,00                 | 0,00                     | 0,00                      | 0,00          | 0,00                       | 0,00              | 0,00              | 0,00                                    | 0,00                        | 0,00             |
| R5.2     | Subsídios correntes   | 0,00                 | 0,00                                       | 0,00                | 0,00                 | 0,00                     | 0,00                      | 0,00          | 0,00                       | 0,00              | 0,00              | 0,00                                    | 0,00                        | 0,00             |
| R6       | Venda de bens e serviços  | 15 103,00            | 0,00                                       | 346,58              | 0,00                 | 346,58                   | 0,00                      | 0,00          | 0,00                       | 346,58            | 346,58            | 0,00                                    | 0,00                        | 2,29             |
|          | 0700000000 Venda de bens e serviços correntes                     | 15 103,00            | 0,00                                       | 346,58              | 0,00                 | 346,58                   | 0,00                      | 0,00          | 0,00                       | 346,58            | 346,58            | 0,00                                    | 0,00                        | 2,29             |
|          | 0701000000 Venda de bens  | 461,00               | 0,00                                       | 0,00                | 0,00                 | 0,00                     | 0,00                      | 0,00          | 0,00                       | 0,00              | 0,00              | 0,00                                    | 0,00                        | 0,00             |
|          | <b>0701030000 Publicações e impressos</b>                         | <b>1,00</b>          | <b>0,00</b>                                | <b>0,00</b>         | <b>0,00</b>          | <b>0,00</b>              | <b>0,00</b>               | <b>0,00</b>   | <b>0,00</b>                | <b>0,00</b>       | <b>0,00</b>       | <b>0,00</b>                             | <b>0,00</b>                 | <b>0,00</b>      |
|          | <b>0701050000 Bens inutilizados</b>                               | <b>80,00</b>         | <b>0,00</b>                                | <b>0,00</b>         | <b>0,00</b>          | <b>0,00</b>              | <b>0,00</b>               | <b>0,00</b>   | <b>0,00</b>                | <b>0,00</b>       | <b>0,00</b>       | <b>0,00</b>                             | <b>0,00</b>                 | <b>0,00</b>      |
|          | 0701100000 Desperdícios, resíduos e refugos                       | 380,00               | 0,00                                       | 0,00                | 0,00                 | 0,00                     | 0,00                      | 0,00          | 0,00                       | 0,00              | 0,00              | 0,00                                    | 0,00                        | 0,00             |
|          | <b>0701100100 Sucata</b>  | <b>380,00</b>        | <b>0,00</b>                                | <b>0,00</b>         | <b>0,00</b>          | <b>0,00</b>              | <b>0,00</b>               | <b>0,00</b>   | <b>0,00</b>                | <b>0,00</b>       | <b>0,00</b>       | <b>0,00</b>                             | <b>0,00</b>                 | <b>0,00</b>      |



Demonstração de Execução Orçamental da Receita - NCP26

Classificação Inicial: 0000000000 Final: 9999999999

Data inicial: 01/01/2025 Final: 31/12/2025

| Rubrica           | Descrição  | Previsões Corrigidas | Receitas por cobrar de períodos anteriores | Receitas liquidadas | Liquidações anuladas | Receitas cobradas brutas | Reembolsos e Restituições |                 | Receitas cobradas líquidas |                     |                     | Receitas por cobrar no final do período | Grau de Execução Orçamental |                  |
|-------------------|--|----------------------|--|---------------------|----------------------|--------------------------|---------------------------|-----------------|----------------------------|---------------------|---------------------|---|-----------------------------|------------------|
|                   |  |                      |  |                     |                      |                          | Emitidos                  | Pagos           | Períodos anteriores        | Período corrente    | Total               |   | Períodos Anteriores         | Período Corrente |
| 0702000000        | Serviços   | 14 642,00            | 0,00                                       | 346,58              | 0,00                 | 346,58                   | 0,00                      | 0,00            | 0,00                       | 346,58              | 346,58              | 0,00                                    | 0,00                        | 2,37             |
| 0702080000        | Serviços sociais, recreativos, culturais e de desporto                             | 2 210,00             | 0,00                                       | 0,00                | 0,00                 | 0,00                     | 0,00                      | 0,00            | 0,00                       | 0,00                | 0,00                | 0,00                                    | 0,00                        | 0,00             |
| 0702080200        | Serviços recreativos   | 2 090,00             | 0,00                                       | 0,00                | 0,00                 | 0,00                     | 0,00                      | 0,00            | 0,00                       | 0,00                | 0,00                | 0,00                                    | 0,00                        | 0,00             |
| <b>0702080299</b> | <b>Outros</b>  | <b>2 090,00</b>      | <b>0,00</b>                                | <b>0,00</b>         | <b>0,00</b>          | <b>0,00</b>              | <b>0,00</b>               | <b>0,00</b>     | <b>0,00</b>                | <b>0,00</b>         | <b>0,00</b>         | <b>0,00</b>                             | <b>0,00</b>                 | <b>0,00</b>      |
| 0702080300        | Serviços culturais   | 120,00               | 0,00                                       | 0,00                | 0,00                 | 0,00                     | 0,00                      | 0,00            | 0,00                       | 0,00                | 0,00                | 0,00                                    | 0,00                        | 0,00             |
| <b>0702080399</b> | <b>Outros</b>  | <b>120,00</b>        | <b>0,00</b>                                | <b>0,00</b>         | <b>0,00</b>          | <b>0,00</b>              | <b>0,00</b>               | <b>0,00</b>     | <b>0,00</b>                | <b>0,00</b>         | <b>0,00</b>         | <b>0,00</b>                             | <b>0,00</b>                 | <b>0,00</b>      |
| 0702090000        | Serviços específicos das autarquias  | 12 431,00            | 0,00                                       | 346,58              | 0,00                 | 346,58                   | 0,00                      | 0,00            | 0,00                       | 346,58              | 346,58              | 0,00                                    | 0,00                        | 2,79             |
| <b>0702090200</b> | <b>Resíduos sólidos</b>  | <b>50,00</b>         | <b>0,00</b>                                | <b>0,00</b>         | <b>0,00</b>          | <b>0,00</b>              | <b>0,00</b>               | <b>0,00</b>     | <b>0,00</b>                | <b>0,00</b>         | <b>0,00</b>         | <b>0,00</b>                             | <b>0,00</b>                 | <b>0,00</b>      |
| <b>0702090500</b> | <b>Cemitérios</b>  | <b>350,00</b>        | <b>0,00</b>                                | <b>346,58</b>       | <b>0,00</b>          | <b>346,58</b>            | <b>0,00</b>               | <b>0,00</b>     | <b>0,00</b>                | <b>346,58</b>       | <b>346,58</b>       | <b>0,00</b>                             | <b>0,00</b>                 | <b>99,02</b>     |
| <b>0702090700</b> | <b>Parques de estacionamento</b>   | <b>1,00</b>          | <b>0,00</b>                                | <b>0,00</b>         | <b>0,00</b>          | <b>0,00</b>              | <b>0,00</b>               | <b>0,00</b>     | <b>0,00</b>                | <b>0,00</b>         | <b>0,00</b>         | <b>0,00</b>                             | <b>0,00</b>                 | <b>0,00</b>      |
| <b>0702099900</b> | <b>Outros</b>  | <b>12 030,00</b>     | <b>0,00</b>                                | <b>0,00</b>         | <b>0,00</b>          | <b>0,00</b>              | <b>0,00</b>               | <b>0,00</b>     | <b>0,00</b>                | <b>0,00</b>         | <b>0,00</b>         | <b>0,00</b>                             | <b>0,00</b>                 | <b>0,00</b>      |
| 0702990000        | Outros   | 1,00                 | 0,00                                       | 0,00                | 0,00                 | 0,00                     | 0,00                      | 0,00            | 0,00                       | 0,00                | 0,00                | 0,00                                    | 0,00                        | 0,00             |
| 0702999900        | Outros Serviços  | 1,00                 | 0,00                                       | 0,00                | 0,00                 | 0,00                     | 0,00                      | 0,00            | 0,00                       | 0,00                | 0,00                | 0,00                                    | 0,00                        | 0,00             |
| <b>0702999901</b> | <b>Espaço Cidadão</b>  | <b>1,00</b>          | <b>0,00</b>                                | <b>0,00</b>         | <b>0,00</b>          | <b>0,00</b>              | <b>0,00</b>               | <b>0,00</b>     | <b>0,00</b>                | <b>0,00</b>         | <b>0,00</b>         | <b>0,00</b>                             | <b>0,00</b>                 | <b>0,00</b>      |
| R7                | Outras receitas correntes  | 4 990,00             | 0,00                                       | 38 475,15           | 0,00                 | 38 133,15                | 0,00                      | 0,00            | 0,00                       | 38 133,15           | 38 133,15           | 342,00                                  | 0,00                        | 764,19           |
| 0801000000        | Outras   | 4 990,00             | 0,00                                       | 38 475,15           | 0,00                 | 38 133,15                | 0,00                      | 0,00            | 0,00                       | 38 133,15           | 38 133,15           | 342,00                                  | 0,00                        | 764,19           |
| 0801990000        | Outras   | 4 990,00             | 0,00                                       | 38 475,15           | 0,00                 | 38 133,15                | 0,00                      | 0,00            | 0,00                       | 38 133,15           | 38 133,15           | 342,00                                  | 0,00                        | 764,19           |
| <b>0801990100</b> | <b>Indemnizações por deterioração, roubo e extravio de bens patrimoniais</b>       | <b>530,00</b>        | <b>0,00</b>                                | <b>0,00</b>         | <b>0,00</b>          | <b>0,00</b>              | <b>0,00</b>               | <b>0,00</b>     | <b>0,00</b>                | <b>0,00</b>         | <b>0,00</b>         | <b>0,00</b>                             | <b>0,00</b>                 | <b>0,00</b>      |
| <b>0801990200</b> | <b>Indemnizações de estragos provocados por outrem em viaturas ou em quaisquer</b> | <b>420,00</b>        | <b>0,00</b>                                | <b>2 500,00</b>     | <b>0,00</b>          | <b>2 500,00</b>          | <b>0,00</b>               | <b>0,00</b>     | <b>0,00</b>                | <b>2 500,00</b>     | <b>2 500,00</b>     | <b>0,00</b>                             | <b>0,00</b>                 | <b>595,24</b>    |
| <b>0801999900</b> | <b>Diversas</b>  | <b>4 040,00</b>      | <b>0,00</b>                                | <b>35 975,15</b>    | <b>0,00</b>          | <b>35 633,15</b>         | <b>0,00</b>               | <b>0,00</b>     | <b>0,00</b>                | <b>35 633,15</b>    | <b>35 633,15</b>    | <b>342,00</b>                           | <b>0,00</b>                 | <b>882,01</b>    |
|                   | <b>Total Receita Corrente:</b>   | <b>1 235 949,00</b>  | <b>0,00</b>                                | <b>1 219 549,06</b> | <b>3 118,34</b>      | <b>1 219 207,06</b>      | <b>3 118,34</b>           | <b>3 118,34</b> | <b>0,00</b>                | <b>1 216 088,72</b> | <b>1 216 088,72</b> | <b>342,00</b>                           | <b>0,00</b>                 | <b>98,39</b>     |
|                   | <b>Receita de Capital</b>  |                      |  |                     |                      |                          |                           |                 |                            |                     |                     |   |                             |                  |
| R8                | Venda de bens de investimento  | 0,00                 | 0,00                                       | 0,00                | 0,00                 | 0,00                     | 0,00                      | 0,00            | 0,00                       | 0,00                | 0,00                | 0,00                                    | 0,00                        | 0,00             |
| R9                | Transferências e subsídios de capital  | 3,00                 | 0,00                                       | 0,00                | 0,00                 | 0,00                     | 0,00                      | 0,00            | 0,00                       | 0,00                | 0,00                | 0,00                                    | 0,00                        | 0,00             |
| R9.1              | Transferências de Capital  | 3,00                 | 0,00                                       | 0,00                | 0,00                 | 0,00                     | 0,00                      | 0,00            | 0,00                       | 0,00                | 0,00                | 0,00                                    | 0,00                        | 0,00             |
| R9.1.1            | Administrações Públicas  | 3,00                 | 0,00                                       | 0,00                | 0,00                 | 0,00                     | 0,00                      | 0,00            | 0,00                       | 0,00                | 0,00                | 0,00                                    | 0,00                        | 0,00             |
| R9.1.1.1          | Administração Central - Estado Português   | 1,00                 | 0,00                                       | 0,00                | 0,00                 | 0,00                     | 0,00                      | 0,00            | 0,00                       | 0,00                | 0,00                | 0,00                                    | 0,00                        | 0,00             |
| 1003010000        | Estado   | 1,00                 | 0,00                                       | 0,00                | 0,00                 | 0,00                     | 0,00                      | 0,00            | 0,00                       | 0,00                | 0,00                | 0,00                                    | 0,00                        | 0,00             |
| <b>1003010600</b> | <b>Transferência de Competências - Lei nº. 50/2018</b>                             | <b>1,00</b>          | <b>0,00</b>                                | <b>0,00</b>         | <b>0,00</b>          | <b>0,00</b>              | <b>0,00</b>               | <b>0,00</b>     | <b>0,00</b>                | <b>0,00</b>         | <b>0,00</b>         | <b>0,00</b>                             | <b>0,00</b>                 | <b>0,00</b>      |
| R9.1.1.2          | Administração Central - Outras Entidades   | 0,00                 | 0,00                                       | 0,00                | 0,00                 | 0,00                     | 0,00                      | 0,00            | 0,00                       | 0,00                | 0,00                | 0,00                                    | 0,00                        | 0,00             |



## Demonstração de Execução Orçamental da Receita - NCP26

Ano: 2025

Classificação Inicial: 0000000000 Final: 9999999999

Data inicial: 01/01/2025 Final: 31/12/2025

| Rubrica  | Descrição  | Previsões Corrigidas | Receitas por cobrar de períodos anteriores | Receitas liquidadas | Liquidações anuladas | Receitas cobradas brutas | Reembolsos e Restituições |                 | Receitas cobradas líquidas |                     |                     | Receitas por cobrar no final do período | Grau de Execução Orçamental |                  |               |
|----------|--|----------------------|--|---------------------|----------------------|--------------------------|---------------------------|-----------------|----------------------------|---------------------|---------------------|---|-----------------------------|------------------|---------------|
|          |  |                      |  |                     |                      |                          | Emitidos                  | Pagos           | Períodos anteriores        | Período corrente    | Total               |   | Períodos Anteriores         | Período Corrente |               |
| R9.1.1.3 | Segurança Social   | 1,00                 | 0,00                                       | 0,00                | 0,00                 | 0,00                     | 0,00                      | 0,00            | 0,00                       | 0,00                | 0,00                | 0,00                                    | 0,00                        | 0,00             | 0,00          |
|          | 1006000000 Segurança Social                              | 1,00                 | 0,00                                       | 0,00                | 0,00                 | 0,00                     | 0,00                      | 0,00            | 0,00                       | 0,00                | 0,00                | 0,00                                    | 0,00                        | 0,00             | 0,00          |
|          | <b>1006050000 Outras transferências</b>                  | <b>1,00</b>          | <b>0,00</b>                                | <b>0,00</b>         | <b>0,00</b>          | <b>0,00</b>              | <b>0,00</b>               | <b>0,00</b>     | <b>0,00</b>                | <b>0,00</b>         | <b>0,00</b>         | <b>0,00</b>                             | <b>0,00</b>                 | <b>0,00</b>      | <b>0,00</b>   |
| R9.1.1.4 | Administração Regional                                   | 0,00                 | 0,00                                       | 0,00                | 0,00                 | 0,00                     | 0,00                      | 0,00            | 0,00                       | 0,00                | 0,00                | 0,00                                    | 0,00                        | 0,00             | 0,00          |
| R9.1.1.5 | Administração Local                                      | 1,00                 | 0,00                                       | 0,00                | 0,00                 | 0,00                     | 0,00                      | 0,00            | 0,00                       | 0,00                | 0,00                | 0,00                                    | 0,00                        | 0,00             | 0,00          |
|          | 1005000000 Administração local                           | 1,00                 | 0,00                                       | 0,00                | 0,00                 | 0,00                     | 0,00                      | 0,00            | 0,00                       | 0,00                | 0,00                | 0,00                                    | 0,00                        | 0,00             | 0,00          |
|          | 1005010000 Continente                                    | 1,00                 | 0,00                                       | 0,00                | 0,00                 | 0,00                     | 0,00                      | 0,00            | 0,00                       | 0,00                | 0,00                | 0,00                                    | 0,00                        | 0,00             | 0,00          |
|          | 1005010100 Municípios                                    | 1,00                 | 0,00                                       | 0,00                | 0,00                 | 0,00                     | 0,00                      | 0,00            | 0,00                       | 0,00                | 0,00                | 0,00                                    | 0,00                        | 0,00             | 0,00          |
|          | <b>1005010101 C.M. VFXira</b>                            | <b>1,00</b>          | <b>0,00</b>                                | <b>0,00</b>         | <b>0,00</b>          | <b>0,00</b>              | <b>0,00</b>               | <b>0,00</b>     | <b>0,00</b>                | <b>0,00</b>         | <b>0,00</b>         | <b>0,00</b>                             | <b>0,00</b>                 | <b>0,00</b>      | <b>0,00</b>   |
| R9.1.2   | Exterior - U E   | 0,00                 | 0,00                                       | 0,00                | 0,00                 | 0,00                     | 0,00                      | 0,00            | 0,00                       | 0,00                | 0,00                | 0,00                                    | 0,00                        | 0,00             | 0,00          |
| R9.1.3   | Outras   | 0,00                 | 0,00                                       | 0,00                | 0,00                 | 0,00                     | 0,00                      | 0,00            | 0,00                       | 0,00                | 0,00                | 0,00                                    | 0,00                        | 0,00             | 0,00          |
| R9.2     | Subsídios de capital                                     | 0,00                 | 0,00                                       | 0,00                | 0,00                 | 0,00                     | 0,00                      | 0,00            | 0,00                       | 0,00                | 0,00                | 0,00                                    | 0,00                        | 0,00             | 0,00          |
| R10      | Outras receitas de capital                               | 0,00                 | 0,00                                       | 0,00                | 0,00                 | 0,00                     | 0,00                      | 0,00            | 0,00                       | 0,00                | 0,00                | 0,00                                    | 0,00                        | 0,00             | 0,00          |
| R12      | Receita com ativos financeiros                           | 0,00                 | 0,00                                       | 0,00                | 0,00                 | 0,00                     | 0,00                      | 0,00            | 0,00                       | 0,00                | 0,00                | 0,00                                    | 0,00                        | 0,00             | 0,00          |
| R13      | Receita com passivos financeiros                         | 0,00                 | 0,00                                       | 0,00                | 0,00                 | 0,00                     | 0,00                      | 0,00            | 0,00                       | 0,00                | 0,00                | 0,00                                    | 0,00                        | 0,00             | 0,00          |
|          | <b>Total Receita de Capital:</b>                         | <b>3,00</b>          | <b>0,00</b>                                | <b>0,00</b>         | <b>0,00</b>          | <b>0,00</b>              | <b>0,00</b>               | <b>0,00</b>     | <b>0,00</b>                | <b>0,00</b>         | <b>0,00</b>         | <b>0,00</b>                             | <b>0,00</b>                 | <b>0,00</b>      | <b>0,00</b>   |
| R11      | Reposições não abatidas aos pagamentos                   | 1,00                 | 0,00                                       | 0,00                | 0,00                 | 0,00                     | 0,00                      | 0,00            | 0,00                       | 0,00                | 0,00                | 0,00                                    | 0,00                        | 0,00             | 0,00          |
|          | 1500000000 Reposições não abatidas nos pagamentos        | 1,00                 | 0,00                                       | 0,00                | 0,00                 | 0,00                     | 0,00                      | 0,00            | 0,00                       | 0,00                | 0,00                | 0,00                                    | 0,00                        | 0,00             | 0,00          |
|          | 1501000000 Reposições não abatidas nos pagamentos        | 1,00                 | 0,00                                       | 0,00                | 0,00                 | 0,00                     | 0,00                      | 0,00            | 0,00                       | 0,00                | 0,00                | 0,00                                    | 0,00                        | 0,00             | 0,00          |
|          | <b>1501010000 Reposições não abatidas nos pagamentos</b> | <b>1,00</b>          | <b>0,00</b>                                | <b>0,00</b>         | <b>0,00</b>          | <b>0,00</b>              | <b>0,00</b>               | <b>0,00</b>     | <b>0,00</b>                | <b>0,00</b>         | <b>0,00</b>         | <b>0,00</b>                             | <b>0,00</b>                 | <b>0,00</b>      | <b>0,00</b>   |
|          | Saldo da gerência anterior                               | 304 764,85           | 0,00                                       | 304 764,85          | 0,00                 | 304 764,85               | 0,00                      | 0,00            | 0,00                       | 304 764,85          | 304 764,85          | 0,00                                    | 0,00                        | 100,00           | 100,00        |
|          | 1600000000 Saldo da gerência anterior                    | 304 764,85           | 0,00                                       | 304 764,85          | 0,00                 | 304 764,85               | 0,00                      | 0,00            | 0,00                       | 304 764,85          | 304 764,85          | 0,00                                    | 0,00                        | 100,00           | 100,00        |
|          | 1601000000 Saldo orçamental                              | 304 764,85           | 0,00                                       | 304 764,85          | 0,00                 | 304 764,85               | 0,00                      | 0,00            | 0,00                       | 304 764,85          | 304 764,85          | 0,00                                    | 0,00                        | 100,00           | 100,00        |
|          | <b>1601010000 Na posse do serviço</b>                    | <b>304 764,85</b>    | <b>0,00</b>                                | <b>304 764,85</b>   | <b>0,00</b>          | <b>304 764,85</b>        | <b>0,00</b>               | <b>0,00</b>     | <b>0,00</b>                | <b>304 764,85</b>   | <b>304 764,85</b>   | <b>0,00</b>                             | <b>0,00</b>                 | <b>100,00</b>    | <b>100,00</b> |
|          | <b>Total</b>   | <b>1 540 717,85</b>  | <b>0,00</b>                                | <b>1 524 313,91</b> | <b>3 118,34</b>      | <b>1 523 971,91</b>      | <b>3 118,34</b>           | <b>3 118,34</b> | <b>0,00</b>                | <b>1 520 853,57</b> | <b>1 520 853,57</b> | <b>342,00</b>                           | <b>0,00</b>                 | <b>98,71</b>     | <b>98,71</b>  |



## Demonstração de Execução Orçamental da Despesa - NCP26

Ano: 2025

Classificação Inicial: 0000000000 Final: 9999999999

Data inicial: 01/01/2025 Final: 31/12/2025

| Rubrica                                  | Descrição  | Despesas por pagar de períodos anteriores | Dotações corrigidas | Cativos | Descativos | Compromissos | Obrigações | Despesas pagas líquidas |                  |           | Compromissos a transitar | Obrigações por pagar | Grau de Execução Orçamental |                  |
|--|--|---|---------------------|---------|------------|--------------|------------|-------------------------|------------------|-----------|--------------------------|----------------------|-----------------------------|------------------|
|  |  |   |                     |         |            |              |            | Períodos anteriores     | Período corrente | Total     |                          |                      | Períodos anteriores         | Período corrente |
| <b>010000 - ADMINISTRAÇÃO AUTÁRQUICA</b> |  |   |                     |         |            |              |            |                         |                  |           |                          |                      |                             |                  |
| <b>Despesa Corrente</b>                  |  |   |                     |         |            |              |            |                         |                  |           |                          |                      |                             |                  |
| D1                                       | Despesas com o pessoal   | 1 803,57                                  | 88 652,75           | 0,00    | 0,00       | 74 540,63    | 73 972,09  | 975,53                  | 72 189,23        | 73 164,76 | 568,54                   | 807,33               | 1,10                        | 81,43            |
| D1.1                                     | Remunerações certas e permanentes  | 975,53                                    | 68 850,75           | 0,00    | 0,00       | 62 571,34    | 62 571,34  | 975,53                  | 60 788,48        | 61 764,01 | 0,00                     | 807,33               | 1,42                        | 88,29            |
|  | 0101000000 Remunerações certas e permanentes   | 975,53                                    | 68 850,75           | 0,00    | 0,00       | 62 571,34    | 62 571,34  | 975,53                  | 60 788,48        | 61 764,01 | 0,00                     | 807,33               | 1,42                        | 88,29            |
|  | 0101010000 Titulares de órgãos de soberania e membros de órgãos autárquicos                          | 624,29                                    | 44 000,00           | 0,00    | 0,00       | 41 892,03    | 41 892,03  | 624,29                  | 40 646,18        | 41 270,47 | 0,00                     | 621,56               | 1,42                        | 92,38            |
|  | 0101070000 Pessoal em regime de tarefa ou avença   | 168,75                                    | 10 500,75           | 0,00    | 0,00       | 10 500,75    | 10 500,75  | 168,75                  | 10 332,00        | 10 500,75 | 0,00                     | 0,00                 | 1,61                        | 98,39            |
|  | 0101110000 Representação   | 182,49                                    | 7 250,00            | 0,00    | 0,00       | 6 837,13     | 6 837,13   | 182,49                  | 6 468,87         | 6 651,36  | 0,00                     | 185,77               | 2,52                        | 89,23            |
|  | 0101130000 Subsídio de refeição  | 0,00                                      | 2 100,00            | 0,00    | 0,00       | 1 500,00     | 1 500,00   | 0,00                    | 1 500,00         | 1 500,00  | 0,00                     | 0,00                 | 0,00                        | 71,43            |
|  | 0101130100 Subsídio de Refeição  | 0,00                                      | 2 100,00            | 0,00    | 0,00       | 1 500,00     | 1 500,00   | 0,00                    | 1 500,00         | 1 500,00  | 0,00                     | 0,00                 | 0,00                        | 71,43            |
|  | 0101140000 Subsídio de férias e de Natal   | 0,00                                      | 5 000,00            | 0,00    | 0,00       | 1 841,43     | 1 841,43   | 0,00                    | 1 841,43         | 1 841,43  | 0,00                     | 0,00                 | 0,00                        | 36,83            |
| D1.2                                     | Abonos Variáveis ou Eventuais  | 0,00                                      | 4 802,00            | 0,00    | 0,00       | 2 415,56     | 2 415,56   | 0,00                    | 2 415,56         | 2 415,56  | 0,00                     | 0,00                 | 0,00                        | 50,30            |
|  | 0102000000 Abonos variáveis ou eventuais   | 0,00                                      | 4 802,00            | 0,00    | 0,00       | 2 415,56     | 2 415,56   | 0,00                    | 2 415,56         | 2 415,56  | 0,00                     | 0,00                 | 0,00                        | 50,30            |
|  | 0102040000 Ajudas de custo   | 0,00                                      | 1,00                | 0,00    | 0,00       | 0,00         | 0,00       | 0,00                    | 0,00             | 0,00      | 0,00                     | 0,00                 | 0,00                        | 0,00             |
|  | 0102130000 Outros suplementos e prémios  | 0,00                                      | 4 801,00            | 0,00    | 0,00       | 2 415,56     | 2 415,56   | 0,00                    | 2 415,56         | 2 415,56  | 0,00                     | 0,00                 | 0,00                        | 50,31            |
|  | 0102130300 Senhas de Presença  | 0,00                                      | 4 801,00            | 0,00    | 0,00       | 2 415,56     | 2 415,56   | 0,00                    | 2 415,56         | 2 415,56  | 0,00                     | 0,00                 | 0,00                        | 50,31            |
|  | 0102130301 Senhas de Presença - Membros Executivo  | 0,00                                      | 1 500,00            | 0,00    | 0,00       | 123,94       | 123,94     | 0,00                    | 123,94           | 123,94    | 0,00                     | 0,00                 | 0,00                        | 8,26             |
|  | 0102130302 Senhas de Presença - Assembleia de Freguesia  | 0,00                                      | 3 300,00            | 0,00    | 0,00       | 2 291,62     | 2 291,62   | 0,00                    | 2 291,62         | 2 291,62  | 0,00                     | 0,00                 | 0,00                        | 69,44            |
|  | 0102130303 Actos Eleitorais  | 0,00                                      | 1,00                | 0,00    | 0,00       | 0,00         | 0,00       | 0,00                    | 0,00             | 0,00      | 0,00                     | 0,00                 | 0,00                        | 0,00             |
| D1.3                                     | Segurança social   | 828,04                                    | 15 000,00           | 0,00    | 0,00       | 9 553,73     | 8 985,19   | 0,00                    | 8 985,19         | 8 985,19  | 568,54                   | 0,00                 | 0,00                        | 59,90            |
|  | 0103000000 Segurança social  | 828,04                                    | 15 000,00           | 0,00    | 0,00       | 9 553,73     | 8 985,19   | 0,00                    | 8 985,19         | 8 985,19  | 568,54                   | 0,00                 | 0,00                        | 59,90            |
|  | 0103050000 Contribuições para a segurança social   | 828,04                                    | 13 700,00           | 0,00    | 0,00       | 8 253,73     | 7 685,19   | 0,00                    | 7 685,19         | 7 685,19  | 568,54                   | 0,00                 | 0,00                        | 56,10            |
|  | 0103050200 Segurança Social do pessoal em regime de contrato de trabalho em funções públicas (RCTFP) | 828,04                                    | 13 700,00           | 0,00    | 0,00       | 8 253,73     | 7 685,19   | 0,00                    | 7 685,19         | 7 685,19  | 568,54                   | 0,00                 | 0,00                        | 56,10            |
|  | 0103050202 Segurança Social - Regime Geral   | 828,04                                    | 13 700,00           | 0,00    | 0,00       | 8 253,73     | 7 685,19   | 0,00                    | 7 685,19         | 7 685,19  | 568,54                   | 0,00                 | 0,00                        | 56,10            |
|  | 0103090000 Seguros   | 0,00                                      | 1 300,00            | 0,00    | 0,00       | 1 300,00     | 1 300,00   | 0,00                    | 1 300,00         | 1 300,00  | 0,00                     | 0,00                 | 0,00                        | 100,00           |
|  | 0103090100 Seguros de Acidentes de trabalho  | 0,00                                      | 1 300,00            | 0,00    | 0,00       | 1 300,00     | 1 300,00   | 0,00                    | 1 300,00         | 1 300,00  | 0,00                     | 0,00                 | 0,00                        | 100,00           |
| D2                                       | Aquisição de bens e serviços   | 640,00                                    | 54 961,60           | 0,00    | 0,00       | 49 449,96    | 49 449,96  | 640,00                  | 48 809,96        | 49 449,96 | 0,00                     | 0,00                 | 1,16                        | 88,81            |
|  | 0200000000 Aquisição de bens e serviços  | 640,00                                    | 54 961,60           | 0,00    | 0,00       | 49 449,96    | 49 449,96  | 640,00                  | 48 809,96        | 49 449,96 | 0,00                     | 0,00                 | 1,16                        | 88,81            |
|  | 0201000000 Aquisição de bens   | 0,00                                      | 3 532,00            | 0,00    | 0,00       | 2 563,84     | 2 563,84   | 0,00                    | 2 563,84         | 2 563,84  | 0,00                     | 0,00                 | 0,00                        | 72,59            |
|  | 0201020000 Combustíveis e lubrificantes  | 0,00                                      | 361,00              | 0,00    | 0,00       | 260,00       | 260,00     | 0,00                    | 260,00           | 260,00    | 0,00                     | 0,00                 | 0,00                        | 72,02            |
|  | 0201020200 Gasóleo   | 0,00                                      | 360,00              | 0,00    | 0,00       | 260,00       | 260,00     | 0,00                    | 260,00           | 260,00    | 0,00                     | 0,00                 | 0,00                        | 72,22            |
|  | 0201029900 Outros Combustíveis   | 0,00                                      | 1,00                | 0,00    | 0,00       | 0,00         | 0,00       | 0,00                    | 0,00             | 0,00      | 0,00                     | 0,00                 | 0,00                        | 0,00             |
|  | 0201120000 Material de transporte - Peças  | 0,00                                      | 50,00               | 0,00    | 0,00       | 0,00         | 0,00       | 0,00                    | 0,00             | 0,00      | 0,00                     | 0,00                 | 0,00                        | 0,00             |



Demonstração de Execução Orçamental da Despesa - NCP26

Classificação Inicial: 0000000000 Final: 9999999999

Data inicial: 01/01/2025 Final: 31/12/2025

| Rubrica    | Descrição                                      | Despesas por pagar de períodos anteriores | Dotações corrigidas | Cativos | Descativos | Compromissos | Obrigações | Despesas pagas líquidas |                  |           | Compromissos a transitar | Obrigações por pagar | Grau de Execução Orçamental |                  |
|------------|--|---|---------------------|---------|------------|--------------|------------|-------------------------|------------------|-----------|--------------------------|----------------------|-----------------------------|------------------|
|            |  |   |                     |         |            |              |            | Períodos anteriores     | Período corrente | Total     |                          |                      | Períodos anteriores         | Período corrente |
| 0201150000 | Prêmios, condecorações e ofertas               | 0,00                                      | 50,00               | 0,00    | 0,00       | 0,00         | 0,00       | 0,00                    | 0,00             | 0,00      | 0,00                     | 0,00                 | 0,00                        | 0,00             |
| 0201190000 | Artigos honoríficos e de decoração             | 0,00                                      | 621,00              | 0,00    | 0,00       | 585,23       | 585,23     | 0,00                    | 585,23           | 585,23    | 0,00                     | 0,00                 | 0,00                        | 94,24            |
| 0201210000 | Outros bens                                    | 0,00                                      | 2 450,00            | 0,00    | 0,00       | 1 718,61     | 1 718,61   | 0,00                    | 1 718,61         | 1 718,61  | 0,00                     | 0,00                 | 0,00                        | 70,15            |
| 0201219900 | Outros   | 0,00                                      | 2 450,00            | 0,00    | 0,00       | 1 718,61     | 1 718,61   | 0,00                    | 1 718,61         | 1 718,61  | 0,00                     | 0,00                 | 0,00                        | 70,15            |
| 0202000000 | Aquisição de serviços                          | 640,00                                    | 51 429,60           | 0,00    | 0,00       | 46 886,12    | 46 886,12  | 640,00                  | 46 246,12        | 46 886,12 | 0,00                     | 0,00                 | 1,24                        | 89,92            |
| 0202090000 | Comunicações                                   | 340,00                                    | 2 200,00            | 0,00    | 0,00       | 1 700,00     | 1 700,00   | 340,00                  | 1 360,00         | 1 700,00  | 0,00                     | 0,00                 | 15,45                       | 61,82            |
| 0202090100 | Telefones                                      | 340,00                                    | 2 200,00            | 0,00    | 0,00       | 1 700,00     | 1 700,00   | 340,00                  | 1 360,00         | 1 700,00  | 0,00                     | 0,00                 | 15,45                       | 61,82            |
| 0202100000 | Transportes                                    | 0,00                                      | 50,00               | 0,00    | 0,00       | 0,00         | 0,00       | 0,00                    | 0,00             | 0,00      | 0,00                     | 0,00                 | 0,00                        |                  |
| 0202120000 | Seguros  | 0,00                                      | 5 761,60            | 0,00    | 0,00       | 5 761,60     | 5 761,60   | 0,00                    | 5 761,60         | 5 761,60  | 0,00                     | 0,00                 | 0,00                        | 100,00           |
| 0202130000 | Deslocações e estadas                          | 0,00                                      | 100,00              | 0,00    | 0,00       | 2,95         | 2,95       | 0,00                    | 2,95             | 2,95      | 0,00                     | 0,00                 | 0,00                        | 2,95             |
| 0202140000 | Estudos, pareceres, projectos e consultadoria  | 0,00                                      | 28 068,00           | 0,00    | 0,00       | 27 379,80    | 27 379,80  | 0,00                    | 27 379,80        | 27 379,80 | 0,00                     | 0,00                 | 0,00                        | 97,55            |
| 0202140100 | Assessoria Financeira e Administrativa         | 0,00                                      | 28 068,00           | 0,00    | 0,00       | 27 379,80    | 27 379,80  | 0,00                    | 27 379,80        | 27 379,80 | 0,00                     | 0,00                 | 0,00                        | 97,55            |
| 0202150000 | Formação                                       | 0,00                                      | 1 900,00            | 0,00    | 0,00       | 750,00       | 750,00     | 0,00                    | 750,00           | 750,00    | 0,00                     | 0,00                 | 0,00                        | 39,47            |
| 0202170000 | Publicidade                                    | 300,00                                    | 4 050,00            | 0,00    | 0,00       | 3 958,31     | 3 958,31   | 300,00                  | 3 658,31         | 3 958,31  | 0,00                     | 0,00                 | 7,41                        | 90,33            |
| 0202200000 | Outros trabalhos especializados                | 0,00                                      | 8 750,00            | 0,00    | 0,00       | 6 969,66     | 6 969,66   | 0,00                    | 6 969,66         | 6 969,66  | 0,00                     | 0,00                 | 0,00                        | 79,65            |
| 0202200100 | Boletim informativo da Junta                   | 0,00                                      | 500,00              | 0,00    | 0,00       | 0,00         | 0,00       | 0,00                    | 0,00             | 0,00      | 0,00                     | 0,00                 | 0,00                        |                  |
| 0202201300 | Serviços Informáticos - Reestruturação do Site | 0,00                                      | 7 350,00            | 0,00    | 0,00       | 6 352,96     | 6 352,96   | 0,00                    | 6 352,96         | 6 352,96  | 0,00                     | 0,00                 | 0,00                        | 86,43            |
| 0202209900 | Outros   | 0,00                                      | 900,00              | 0,00    | 0,00       | 616,70       | 616,70     | 0,00                    | 616,70           | 616,70    | 0,00                     | 0,00                 | 0,00                        | 68,52            |
| 0202250000 | Outros serviços                                | 0,00                                      | 550,00              | 0,00    | 0,00       | 363,80       | 363,80     | 0,00                    | 363,80           | 363,80    | 0,00                     | 0,00                 | 0,00                        | 66,15            |
| D4         | Transferências e subsídios correntes           | 0,00                                      | 501,00              | 0,00    | 0,00       | 270,00       | 270,00     | 0,00                    | 270,00           | 270,00    | 0,00                     | 0,00                 | 0,00                        | 53,89            |
| D4.1       | Transferências Correntes                       | 0,00                                      | 501,00              | 0,00    | 0,00       | 270,00       | 270,00     | 0,00                    | 270,00           | 270,00    | 0,00                     | 0,00                 | 0,00                        | 53,89            |
| D4.1.2     | Entidades do Setor Não Lucrativo               | 0,00                                      | 501,00              | 0,00    | 0,00       | 270,00       | 270,00     | 0,00                    | 270,00           | 270,00    | 0,00                     | 0,00                 | 0,00                        | 53,89            |
| 0407000000 | Instituições sem fins lucrativos               | 0,00                                      | 501,00              | 0,00    | 0,00       | 270,00       | 270,00     | 0,00                    | 270,00           | 270,00    | 0,00                     | 0,00                 | 0,00                        | 53,89            |
| 0407010000 | Instituições sem fins lucrativos               | 0,00                                      | 501,00              | 0,00    | 0,00       | 270,00       | 270,00     | 0,00                    | 270,00           | 270,00    | 0,00                     | 0,00                 | 0,00                        | 53,89            |
| 0407010400 | Bombeiros Voluntários                          | 0,00                                      | 500,00              | 0,00    | 0,00       | 270,00       | 270,00     | 0,00                    | 270,00           | 270,00    | 0,00                     | 0,00                 | 0,00                        | 54,00            |
| 0407019900 | Outras   | 0,00                                      | 1,00                | 0,00    | 0,00       | 0,00         | 0,00       | 0,00                    | 0,00             | 0,00      | 0,00                     | 0,00                 | 0,00                        |                  |
| D5         | Outras Despesas Correntes                      | 0,00                                      | 15 000,00           | 0,00    | 0,00       | 13 583,26    | 13 583,26  | 0,00                    | 13 583,26        | 13 583,26 | 0,00                     | 0,00                 | 0,00                        | 90,56            |
| 0600000000 | Outras despesas correntes                      | 0,00                                      | 15 000,00           | 0,00    | 0,00       | 13 583,26    | 13 583,26  | 0,00                    | 13 583,26        | 13 583,26 | 0,00                     | 0,00                 | 0,00                        | 90,56            |
| 0602000000 | Diversas                                       | 0,00                                      | 15 000,00           | 0,00    | 0,00       | 13 583,26    | 13 583,26  | 0,00                    | 13 583,26        | 13 583,26 | 0,00                     | 0,00                 | 0,00                        | 90,56            |
| 0602030000 | Outras   | 0,00                                      | 15 000,00           | 0,00    | 0,00       | 13 583,26    | 13 583,26  | 0,00                    | 13 583,26        | 13 583,26 | 0,00                     | 0,00                 | 0,00                        | 90,56            |
| 0602030500 | Outras   | 0,00                                      | 15 000,00           | 0,00    | 0,00       | 13 583,26    | 13 583,26  | 0,00                    | 13 583,26        | 13 583,26 | 0,00                     | 0,00                 | 0,00                        | 90,56            |
| 0602030501 | Participação nas Secções de Voto               | 0,00                                      | 12 800,00           | 0,00    | 0,00       | 12 040,27    | 12 040,27  | 0,00                    | 12 040,27        | 12 040,27 | 0,00                     | 0,00                 | 0,00                        | 94,06            |
| 0602030502 | Anafre   | 0,00                                      | 1 800,00            | 0,00    | 0,00       | 1 149,26     | 1 149,26   | 0,00                    | 1 149,26         | 1 149,26  | 0,00                     | 0,00                 | 0,00                        | 63,85            |
| 0602030503 | Outras   | 0,00                                      | 400,00              | 0,00    | 0,00       | 393,73       | 393,73     | 0,00                    | 393,73           | 393,73    | 0,00                     | 0,00                 | 0,00                        | 98,43            |



Demonstração de Execução Orçamental da Despesa - NCP26

Classificação Inicial: 0000000000 Final: 9999999999

Data inicial: 01/01/2025 Final: 31/12/2025

| Rubrica  | Descrição   | Despesas por pagar de períodos anteriores | Dotações corrigidas | Cativos     | Descativos  | Compromissos      | Obrigações        | Despesas pagas líquidas |                   |                   | Compromissos a transitar | Obrigações por pagar | Grau de Execução Orçamental |                  |
|--|---|---|---------------------|-------------|-------------|-------------------|-------------------|-------------------------|-------------------|-------------------|--------------------------|----------------------|-----------------------------|------------------|
|  |   |   |                     |             |             |                   |                   | Períodos anteriores     | Período corrente  | Total             |                          |                      | Períodos anteriores         | Período corrente |
| <b>Total Despesa Corrente:</b>                   |   | <b>2 443,57</b>                           | <b>159 115,35</b>   | <b>0,00</b> | <b>0,00</b> | <b>137 843,85</b> | <b>137 275,31</b> | <b>1 615,53</b>         | <b>134 852,45</b> | <b>136 467,98</b> | <b>568,54</b>            | <b>807,33</b>        | <b>1,02</b>                 | <b>84,75</b>     |
| <b>Despesa de Capital</b>                        |   |   |                     |             |             |                   |                   |                         |                   |                   |                          |                      |                             |                  |
| D6   | Aquisição de bens de capital                                    | 0,00                                      | 1,00                | 0,00        | 0,00        | 0,00              | 0,00              | 0,00                    | 0,00              | 0,00              | 0,00                     | 0,00                 | 0,00                        | 0,00             |
| 0700000000                                       | Aquisição de bens de capital                                    | 0,00                                      | 1,00                | 0,00        | 0,00        | 0,00              | 0,00              | 0,00                    | 0,00              | 0,00              | 0,00                     | 0,00                 | 0,00                        | 0,00             |
| 0701000000                                       | Investimentos   | 0,00                                      | 1,00                | 0,00        | 0,00        | 0,00              | 0,00              | 0,00                    | 0,00              | 0,00              | 0,00                     | 0,00                 | 0,00                        | 0,00             |
| 0701060000                                       | Material de transporte  | 0,00                                      | 1,00                | 0,00        | 0,00        | 0,00              | 0,00              | 0,00                    | 0,00              | 0,00              | 0,00                     | 0,00                 | 0,00                        | 0,00             |
| 0701060200                                       | Viaturas  | 0,00                                      | 1,00                | 0,00        | 0,00        | 0,00              | 0,00              | 0,00                    | 0,00              | 0,00              | 0,00                     | 0,00                 | 0,00                        | 0,00             |
| D7   | Transferências e subsídios de capital                           | 0,00                                      | 5 000,00            | 0,00        | 0,00        | 5 000,00          | 5 000,00          | 0,00                    | 5 000,00          | 5 000,00          | 0,00                     | 0,00                 | 0,00                        | 100,00           |
| D7.1   | Transferências de Capital                                       | 0,00                                      | 5 000,00            | 0,00        | 0,00        | 5 000,00          | 5 000,00          | 0,00                    | 5 000,00          | 5 000,00          | 0,00                     | 0,00                 | 0,00                        | 100,00           |
| D7.1.2   | Entidades do Setor não Lucrativo                                | 0,00                                      | 5 000,00            | 0,00        | 0,00        | 5 000,00          | 5 000,00          | 0,00                    | 5 000,00          | 5 000,00          | 0,00                     | 0,00                 | 0,00                        | 100,00           |
| 0807000000                                       | Instituições sem fins lucrativos                                | 0,00                                      | 5 000,00            | 0,00        | 0,00        | 5 000,00          | 5 000,00          | 0,00                    | 5 000,00          | 5 000,00          | 0,00                     | 0,00                 | 0,00                        | 100,00           |
| 0807010000                                       | Instituições sem fins lucrativos                                | 0,00                                      | 5 000,00            | 0,00        | 0,00        | 5 000,00          | 5 000,00          | 0,00                    | 5 000,00          | 5 000,00          | 0,00                     | 0,00                 | 0,00                        | 100,00           |
| 0807010100                                       | Bombeiros Voluntários   | 0,00                                      | 5 000,00            | 0,00        | 0,00        | 5 000,00          | 5 000,00          | 0,00                    | 5 000,00          | 5 000,00          | 0,00                     | 0,00                 | 0,00                        | 100,00           |
| <b>Total Despesa de Capital:</b>                 |   | <b>0,00</b>                               | <b>5 001,00</b>     | <b>0,00</b> | <b>0,00</b> | <b>5 000,00</b>   | <b>5 000,00</b>   | <b>0,00</b>             | <b>5 000,00</b>   | <b>5 000,00</b>   | <b>0,00</b>              | <b>0,00</b>          | <b>0,00</b>                 | <b>99,98</b>     |
| <b>Total ADMINISTRAÇÃO AUTÁRQUICA:</b>           |   | <b>2 443,57</b>                           | <b>164 116,35</b>   | <b>0,00</b> | <b>0,00</b> | <b>142 843,85</b> | <b>142 275,31</b> | <b>1 615,53</b>         | <b>139 852,45</b> | <b>141 467,98</b> | <b>568,54</b>            | <b>807,33</b>        | <b>0,98</b>                 | <b>85,22</b>     |
| <b>020000 - SECRETARIA E ADMINISTRAÇÃO GERAL</b> |   |   |                     |             |             |                   |                   |                         |                   |                   |                          |                      |                             |                  |
| <b>Despesa Corrente</b>                          |   |   |                     |             |             |                   |                   |                         |                   |                   |                          |                      |                             |                  |
| D1   | Despesas com o pessoal  | 2 133,18                                  | 186 676,53          | 0,00        | 0,00        | 164 869,42        | 162 611,28        | 1 624,60                | 160 837,67        | 162 462,27        | 2 258,14                 | 149,01               | 0,87                        | 86,16            |
| D1.1   | Remunerações certas e permanentes                               | 1 514,17                                  | 130 819,96          | 0,00        | 0,00        | 119 061,53        | 119 061,53        | 1 514,17                | 117 547,36        | 119 061,53        | 0,00                     | 0,00                 | 1,16                        | 89,85            |
| 0101000000                                       | Remunerações certas e permanentes                               | 1 514,17                                  | 130 819,96          | 0,00        | 0,00        | 119 061,53        | 119 061,53        | 1 514,17                | 117 547,36        | 119 061,53        | 0,00                     | 0,00                 | 1,16                        | 89,85            |
| 0101040000                                       | Pessoal dos quadros - Regime de contrato individual de trabalho | 982,81                                    | 92 501,00           | 0,00        | 0,00        | 91 793,58         | 91 793,58         | 982,81                  | 90 810,77         | 91 793,58         | 0,00                     | 0,00                 | 1,06                        | 98,17            |
| 0101040100                                       | Pessoal em funções  | 982,81                                    | 92 500,00           | 0,00        | 0,00        | 91 793,58         | 91 793,58         | 982,81                  | 90 810,77         | 91 793,58         | 0,00                     | 0,00                 | 1,06                        | 98,17            |
| 0101040200                                       | Alterações obrigatórias de posicionamento remuneratório         | 0,00                                      | 1,00                | 0,00        | 0,00        | 0,00              | 0,00              | 0,00                    | 0,00              | 0,00              | 0,00                     | 0,00                 | 0,00                        | 0,00             |
| 0101060000                                       | Pessoal contratado a termo                                      | 531,36                                    | 531,36              | 0,00        | 0,00        | 531,36            | 531,36            | 531,36                  | 0,00              | 531,36            | 0,00                     | 0,00                 | 100,00                      | 0,00             |
| 0101060100                                       | Pessoal em funções  | 531,36                                    | 531,36              | 0,00        | 0,00        | 531,36            | 531,36            | 531,36                  | 0,00              | 531,36            | 0,00                     | 0,00                 | 100,00                      | 0,00             |
| 0101080000                                       | Pessoal aguardando aposentação                                  | 0,00                                      | 500,00              | 0,00        | 0,00        | 0,00              | 0,00              | 0,00                    | 0,00              | 0,00              | 0,00                     | 0,00                 | 0,00                        | 0,00             |
| 0101090000                                       | Pessoal em qualquer outra situação                              | 0,00                                      | 1 536,60            | 0,00        | 0,00        | 0,00              | 0,00              | 0,00                    | 0,00              | 0,00              | 0,00                     | 0,00                 | 0,00                        | 0,00             |
| 0101090100                                       | Pessoal em qualquer outra situação                              | 0,00                                      | 900,00              | 0,00        | 0,00        | 0,00              | 0,00              | 0,00                    | 0,00              | 0,00              | 0,00                     | 0,00                 | 0,00                        | 0,00             |
| 0101090200                                       | Bolsa Estágio IEPF CEI/CEI +                                    | 0,00                                      | 636,60              | 0,00        | 0,00        | 0,00              | 0,00              | 0,00                    | 0,00              | 0,00              | 0,00                     | 0,00                 | 0,00                        | 0,00             |
| 0101120000                                       | Suplementos e prémios   | 0,00                                      | 1,00                | 0,00        | 0,00        | 0,00              | 0,00              | 0,00                    | 0,00              | 0,00              | 0,00                     | 0,00                 | 0,00                        | 0,00             |
| 0101130000                                       | Subsidio de refeição  | 0,00                                      | 14 600,00           | 0,00        | 0,00        | 9 582,00          | 9 582,00          | 0,00                    | 9 582,00          | 9 582,00          | 0,00                     | 0,00                 | 0,00                        | 65,63            |
| 0101130100                                       | Subsidio de Refeição  | 0,00                                      | 13 000,00           | 0,00        | 0,00        | 9 582,00          | 9 582,00          | 0,00                    | 9 582,00          | 9 582,00          | 0,00                     | 0,00                 | 0,00                        | 73,71            |



Demonstração de Execução Orçamental da Despesa - NCP26

Classificação Inicial: 0000000000 Final: 9999999999

Data inicial: 01/01/2025 Final: 31/12/2025

| Rubrica    | Descrição  | Despesas por pagar de períodos anteriores | Dotações corrigidas | Cativos | Descativos | Compromissos | Obrigações | Despesas pagas líquidas |                  |           | Compromissos a transitar | Obrigações por pagar | Grau de Execução Orçamental |                  |       |
|------------|--|---|---------------------|---------|------------|--------------|------------|-------------------------|------------------|-----------|--------------------------|----------------------|-----------------------------|------------------|-------|
|            |  |   |                     |         |            |              |            | Períodos anteriores     | Período corrente | Total     |                          |                      | Períodos anteriores         | Período corrente |       |
| 0101130200 | Subsídio de Refeição IEFP CEI/CEI +  | 0,00                                      | 1 600,00            | 0,00    | 0,00       | 0,00         | 0,00       | 0,00                    | 0,00             | 0,00      | 0,00                     | 0,00                 | 0,00                        | 0,00             | 0,00  |
| 0101140000 | Subsídio de férias e de Natal  | 0,00                                      | 19 900,00           | 0,00    | 0,00       | 16 761,76    | 16 761,76  | 0,00                    | 16 761,76        | 16 761,76 | 0,00                     | 0,00                 | 0,00                        | 0,00             | 84,23 |
| 0101150000 | Remunerações por doença e maternidade / pater                                | 0,00                                      | 1 250,00            | 0,00    | 0,00       | 392,83       | 392,83     | 0,00                    | 392,83           | 392,83    | 0,00                     | 0,00                 | 0,00                        | 0,00             | 31,43 |
| D1.2       | Abonos Variáveis ou Eventuais  | 110,43                                    | 13 500,00           | 0,00    | 0,00       | 11 372,55    | 11 372,55  | 110,43                  | 11 113,11        | 11 223,54 | 0,00                     | 149,01               | 0,82                        | 0,82             | 82,32 |
| 0102000000 | Abonos variáveis ou eventuais  | 110,43                                    | 13 500,00           | 0,00    | 0,00       | 11 372,55    | 11 372,55  | 110,43                  | 11 113,11        | 11 223,54 | 0,00                     | 149,01               | 0,82                        | 0,82             | 82,32 |
| 0102020000 | Horas extraordinárias  | 87,85                                     | 7 500,00            | 0,00    | 0,00       | 5 473,94     | 5 473,94   | 87,85                   | 5 260,19         | 5 348,04  | 0,00                     | 125,90               | 1,17                        | 1,17             | 70,14 |
| 0102050000 | Abono para falhas  | 22,58                                     | 6 000,00            | 0,00    | 0,00       | 5 898,61     | 5 898,61   | 22,58                   | 5 852,92         | 5 875,50  | 0,00                     | 23,11                | 0,38                        | 0,38             | 97,55 |
| D1.3       | Segurança social   | 508,58                                    | 42 356,57           | 0,00    | 0,00       | 34 435,34    | 32 177,20  | 0,00                    | 32 177,20        | 32 177,20 | 2 258,14                 | 0,00                 | 0,00                        | 0,00             | 75,97 |
| 0103000000 | Segurança social   | 508,58                                    | 42 356,57           | 0,00    | 0,00       | 34 435,34    | 32 177,20  | 0,00                    | 32 177,20        | 32 177,20 | 2 258,14                 | 0,00                 | 0,00                        | 0,00             | 75,97 |
| 0103010000 | Encargos com a saúde   | 0,00                                      | 500,00              | 0,00    | 0,00       | 0,00         | 0,00       | 0,00                    | 0,00             | 0,00      | 0,00                     | 0,00                 | 0,00                        | 0,00             | 0,00  |
| 0103030000 | Subsídio familiar a criança e jovens   | 0,00                                      | 500,00              | 0,00    | 0,00       | 0,00         | 0,00       | 0,00                    | 0,00             | 0,00      | 0,00                     | 0,00                 | 0,00                        | 0,00             | 0,00  |
| 0103050000 | Contribuições para a segurança social  | 508,58                                    | 36 956,57           | 0,00    | 0,00       | 30 655,66    | 28 397,52  | 0,00                    | 28 397,52        | 28 397,52 | 2 258,14                 | 0,00                 | 0,00                        | 0,00             | 76,84 |
| 0103050200 | Segurança Social do pessoal em regime contratado em funções públicas (RCTFP) | 508,58                                    | 36 956,57           | 0,00    | 0,00       | 30 655,66    | 28 397,52  | 0,00                    | 28 397,52        | 28 397,52 | 2 258,14                 | 0,00                 | 0,00                        | 0,00             | 76,84 |
| 0103050201 | Caixa Geral de Aposentações  | 275,52                                    | 20 906,57           | 0,00    | 0,00       | 15 242,32    | 14 145,96  | 0,00                    | 14 145,96        | 14 145,96 | 1 096,36                 | 0,00                 | 0,00                        | 0,00             | 67,66 |
| 0103050202 | Segurança Social - Regime Geral  | 233,06                                    | 16 050,00           | 0,00    | 0,00       | 15 413,34    | 14 251,56  | 0,00                    | 14 251,56        | 14 251,56 | 1 161,78                 | 0,00                 | 0,00                        | 0,00             | 88,79 |
| 0103090000 | Seguros  | 0,00                                      | 4 400,00            | 0,00    | 0,00       | 3 779,68     | 3 779,68   | 0,00                    | 3 779,68         | 3 779,68  | 0,00                     | 0,00                 | 0,00                        | 0,00             | 85,90 |
| 0103090100 | Seguros de Acidentes de trabalho   | 0,00                                      | 4 400,00            | 0,00    | 0,00       | 3 779,68     | 3 779,68   | 0,00                    | 3 779,68         | 3 779,68  | 0,00                     | 0,00                 | 0,00                        | 0,00             | 85,90 |
| D2         | Aquisição de bens e serviços   | 1 533,77                                  | 36 310,00           | 0,00    | 0,00       | 30 913,25    | 30 913,25  | 1 466,57                | 29 362,73        | 30 829,30 | 0,00                     | 83,95                | 4,04                        | 4,04             | 80,87 |
| 0200000000 | Aquisição de bens e serviços   | 1 533,77                                  | 36 310,00           | 0,00    | 0,00       | 30 913,25    | 30 913,25  | 1 466,57                | 29 362,73        | 30 829,30 | 0,00                     | 83,95                | 4,04                        | 4,04             | 80,87 |
| 0201000000 | Aquisição de bens  | 43,05                                     | 2 700,00            | 0,00    | 0,00       | 2 326,69     | 2 326,69   | 43,05                   | 2 283,64         | 2 326,69  | 0,00                     | 0,00                 | 1,59                        | 1,59             | 84,58 |
| 0201040000 | Limpeza e higiene  | 0,00                                      | 200,00              | 0,00    | 0,00       | 194,56       | 194,56     | 0,00                    | 194,56           | 194,56    | 0,00                     | 0,00                 | 0,00                        | 0,00             | 97,28 |
| 0201080000 | Material de escritório   | 43,05                                     | 1 550,00            | 0,00    | 0,00       | 1 319,15     | 1 319,15   | 43,05                   | 1 276,10         | 1 319,15  | 0,00                     | 0,00                 | 2,78                        | 2,78             | 82,33 |
| 0201180000 | Livros e documentação técnica  | 0,00                                      | 50,00               | 0,00    | 0,00       | 0,00         | 0,00       | 0,00                    | 0,00             | 0,00      | 0,00                     | 0,00                 | 0,00                        | 0,00             | 0,00  |
| 0201210000 | Outros bens  | 0,00                                      | 900,00              | 0,00    | 0,00       | 812,98       | 812,98     | 0,00                    | 812,98           | 812,98    | 0,00                     | 0,00                 | 0,00                        | 0,00             | 90,33 |
| 0201219900 | Outros   | 0,00                                      | 900,00              | 0,00    | 0,00       | 812,98       | 812,98     | 0,00                    | 812,98           | 812,98    | 0,00                     | 0,00                 | 0,00                        | 0,00             | 90,33 |
| 0202000000 | Aquisição de serviços  | 1 490,72                                  | 33 610,00           | 0,00    | 0,00       | 28 586,56    | 28 586,56  | 1 423,52                | 27 079,09        | 28 502,61 | 0,00                     | 83,95                | 4,24                        | 4,24             | 80,57 |
| 0202010000 | Encargos das instalações - Água e Electricidade                              | 235,55                                    | 3 100,00            | 0,00    | 0,00       | 2 967,78     | 2 967,78   | 235,55                  | 2 732,23         | 2 967,78  | 0,00                     | 0,00                 | 7,60                        | 7,60             | 88,14 |
| 0202020000 | Limpeza e higiene  | 0,00                                      | 100,00              | 0,00    | 0,00       | 0,00         | 0,00       | 0,00                    | 0,00             | 0,00      | 0,00                     | 0,00                 | 0,00                        | 0,00             | 0,00  |
| 0202030000 | Conservação de bens  | 0,00                                      | 2 000,00            | 0,00    | 0,00       | 1 654,96     | 1 654,96   | 0,00                    | 1 654,96         | 1 654,96  | 0,00                     | 0,00                 | 0,00                        | 0,00             | 82,75 |
| 0202030200 | Outras conservações  | 0,00                                      | 2 000,00            | 0,00    | 0,00       | 1 654,96     | 1 654,96   | 0,00                    | 1 654,96         | 1 654,96  | 0,00                     | 0,00                 | 0,00                        | 0,00             | 82,75 |
| 0202040000 | Locação de edifícios   | 0,00                                      | 4 300,00            | 0,00    | 0,00       | 4 158,13     | 4 158,13   | 0,00                    | 4 158,13         | 4 158,13  | 0,00                     | 0,00                 | 0,00                        | 0,00             | 96,70 |
| 0202050000 | Locação de material de informática   | 315,44                                    | 2 000,00            | 0,00    | 0,00       | 973,76       | 973,76     | 315,44                  | 658,32           | 973,76    | 0,00                     | 0,00                 | 15,77                       | 15,77            | 32,92 |
| 0202090000 | Comunicações   | 520,46                                    | 5 070,00            | 0,00    | 0,00       | 4 259,17     | 4 259,17   | 520,46                  | 3 738,71         | 4 259,17  | 0,00                     | 0,00                 | 10,27                       | 10,27            | 73,74 |
| 0202090100 | Telefones  | 520,46                                    | 4 600,00            | 0,00    | 0,00       | 3 893,14     | 3 893,14   | 520,46                  | 3 372,68         | 3 893,14  | 0,00                     | 0,00                 | 11,31                       | 11,31            | 73,32 |



## Demonstração de Execução Orçamental da Despesa - NCP26

Ano: 2025

Classificação Inicial: 0000000000 Final: 9999999999

Data inicial: 01/01/2025 Final: 31/12/2025

| Rubrica                                      | Descrição                                      | Despesas por pagar de períodos anteriores | Dotações corrigidas | Cativos     | Descativos  | Compromissos      | Obrigações        | Despesas pagas líquidas |                   |                   | Compromissos a transitar | Obrigações por pagar | Grau de Execução Orçamental |                  |
|--|--|---|---------------------|-------------|-------------|-------------------|-------------------|-------------------------|-------------------|-------------------|--------------------------|----------------------|-----------------------------|------------------|
|  |  |   |                     |             |             |                   |                   | Períodos anteriores     | Período corrente  | Total             |                          |                      | Períodos anteriores         | Período corrente |
| 0202090200                                   | Despesas de correio e outras                   | 0,00                                      | 470,00              | 0,00        | 0,00        | 366,03            | 366,03            | 0,00                    | 366,03            | 366,03            | 0,00                     | 0,00                 | 0,00                        | 77,88            |
| 0202120000                                   | Seguros  | 0,00                                      | 100,00              | 0,00        | 0,00        | 54,86             | 54,86             | 0,00                    | 54,86             | 54,86             | 0,00                     | 0,00                 | 0,00                        | 54,86            |
| 0202130000                                   | Deslocações e estadas                          | 0,00                                      | 60,00               | 0,00        | 0,00        | 0,00              | 0,00              | 0,00                    | 0,00              | 0,00              | 0,00                     | 0,00                 | 0,00                        | 0,00             |
| 0202140000                                   | Estudos, pareceres, projectos e consultadoria  | 0,00                                      | 100,00              | 0,00        | 0,00        | 43,81             | 43,81             | 0,00                    | 43,81             | 43,81             | 0,00                     | 0,00                 | 0,00                        | 43,81            |
| 0202149900                                   | Outros   | 0,00                                      | 100,00              | 0,00        | 0,00        | 43,81             | 43,81             | 0,00                    | 43,81             | 43,81             | 0,00                     | 0,00                 | 0,00                        | 43,81            |
| 0202150000                                   | Formação                                       | 0,00                                      | 750,00              | 0,00        | 0,00        | 0,00              | 0,00              | 0,00                    | 0,00              | 0,00              | 0,00                     | 0,00                 | 0,00                        | 0,00             |
| 0202180000                                   | Vigilância e segurança                         | 1,07                                      | 2 300,00            | 0,00        | 0,00        | 1 882,19          | 1 882,19          | 1,07                    | 1 881,12          | 1 882,19          | 0,00                     | 0,00                 | 0,05                        | 81,79            |
| 0202190000                                   | Assistência técnica                            | 418,20                                    | 12 580,00           | 0,00        | 0,00        | 11 447,34         | 11 447,34         | 351,00                  | 11 012,39         | 11 363,39         | 0,00                     | 83,95                | 2,79                        | 87,54            |
| 0202220000                                   | Serviços de saúde                              | 0,00                                      | 400,00              | 0,00        | 0,00        | 394,56            | 394,56            | 0,00                    | 394,56            | 394,56            | 0,00                     | 0,00                 | 0,00                        | 98,64            |
| 0202220100                                   | Medicina no Trabalho                           | 0,00                                      | 400,00              | 0,00        | 0,00        | 394,56            | 394,56            | 0,00                    | 394,56            | 394,56            | 0,00                     | 0,00                 | 0,00                        | 98,64            |
| 0202240000                                   | Encargos de cobrança de receitas               | 0,00                                      | 750,00              | 0,00        | 0,00        | 750,00            | 750,00            | 0,00                    | 750,00            | 750,00            | 0,00                     | 0,00                 | 0,00                        | 100,00           |
| D5   | Outras Despesas Correntes                      | 0,00                                      | 2 184,65            | 0,00        | 0,00        | 1 910,75          | 1 880,00          | 0,00                    | 1 880,00          | 1 880,00          | 30,75                    | 0,00                 | 0,00                        | 86,05            |
| 0600000000                                   | Outras despesas correntes                      | 0,00                                      | 2 184,65            | 0,00        | 0,00        | 1 910,75          | 1 880,00          | 0,00                    | 1 880,00          | 1 880,00          | 30,75                    | 0,00                 | 0,00                        | 86,05            |
| 0602000000                                   | Diversas                                       | 0,00                                      | 2 184,65            | 0,00        | 0,00        | 1 910,75          | 1 880,00          | 0,00                    | 1 880,00          | 1 880,00          | 30,75                    | 0,00                 | 0,00                        | 86,05            |
| 0602030000                                   | Outras   | 0,00                                      | 2 184,65            | 0,00        | 0,00        | 1 910,75          | 1 880,00          | 0,00                    | 1 880,00          | 1 880,00          | 30,75                    | 0,00                 | 0,00                        | 86,05            |
| 0602030400                                   | Serviços bancários                             | 0,00                                      | 950,00              | 0,00        | 0,00        | 709,43            | 678,68            | 0,00                    | 678,68            | 678,68            | 30,75                    | 0,00                 | 0,00                        | 71,44            |
| 0602030500                                   | Outras   | 0,00                                      | 1 234,65            | 0,00        | 0,00        | 1 201,32          | 1 201,32          | 0,00                    | 1 201,32          | 1 201,32          | 0,00                     | 0,00                 | 0,00                        | 97,30            |
| 0602030502                                   | Outras   | 0,00                                      | 1 234,65            | 0,00        | 0,00        | 1 201,32          | 1 201,32          | 0,00                    | 1 201,32          | 1 201,32          | 0,00                     | 0,00                 | 0,00                        | 97,30            |
|  | <b>Total Despesa Corrente:</b>                 | <b>3 666,95</b>                           | <b>225 171,18</b>   | <b>0,00</b> | <b>0,00</b> | <b>197 693,42</b> | <b>195 404,53</b> | <b>3 091,17</b>         | <b>192 080,40</b> | <b>195 171,57</b> | <b>2 288,89</b>          | <b>232,96</b>        | <b>1,37</b>                 | <b>85,30</b>     |
|  | <b>Despesa de Capital</b>                      |   |                     |             |             |                   |                   |                         |                   |                   |                          |                      |                             |                  |
| D6   | Aquisição de bens de capital                   | 0,00                                      | 5 500,00            | 0,00        | 0,00        | 3 119,19          | 3 119,19          | 0,00                    | 3 119,19          | 3 119,19          | 0,00                     | 0,00                 | 0,00                        | 56,71            |
| 0700000000                                   | Aquisição de bens de capital                   | 0,00                                      | 5 500,00            | 0,00        | 0,00        | 3 119,19          | 3 119,19          | 0,00                    | 3 119,19          | 3 119,19          | 0,00                     | 0,00                 | 0,00                        | 56,71            |
| 0701000000                                   | Investimentos                                  | 0,00                                      | 5 500,00            | 0,00        | 0,00        | 3 119,19          | 3 119,19          | 0,00                    | 3 119,19          | 3 119,19          | 0,00                     | 0,00                 | 0,00                        | 56,71            |
| 0701070000                                   | Equipamento de informática                     | 0,00                                      | 3 500,00            | 0,00        | 0,00        | 2 070,21          | 2 070,21          | 0,00                    | 2 070,21          | 2 070,21          | 0,00                     | 0,00                 | 0,00                        | 59,15            |
| 0701090000                                   | Equipamento administrativo                     | 0,00                                      | 2 000,00            | 0,00        | 0,00        | 1 048,98          | 1 048,98          | 0,00                    | 1 048,98          | 1 048,98          | 0,00                     | 0,00                 | 0,00                        | 52,45            |
| 0701090100                                   | Equipamento administrativo                     | 0,00                                      | 2 000,00            | 0,00        | 0,00        | 1 048,98          | 1 048,98          | 0,00                    | 1 048,98          | 1 048,98          | 0,00                     | 0,00                 | 0,00                        | 52,45            |
|  | <b>Total Despesa de Capital:</b>               | <b>0,00</b>                               | <b>5 500,00</b>     | <b>0,00</b> | <b>0,00</b> | <b>3 119,19</b>   | <b>3 119,19</b>   | <b>0,00</b>             | <b>3 119,19</b>   | <b>3 119,19</b>   | <b>0,00</b>              | <b>0,00</b>          | <b>0,00</b>                 | <b>56,71</b>     |
|  | <b>Total SECRETARIA E ADMINISTRAÇÃO GERAL:</b> | <b>3 666,95</b>                           | <b>230 671,18</b>   | <b>0,00</b> | <b>0,00</b> | <b>200 812,61</b> | <b>198 523,72</b> | <b>3 091,17</b>         | <b>195 199,59</b> | <b>198 290,76</b> | <b>2 288,89</b>          | <b>232,96</b>        | <b>1,34</b>                 | <b>84,62</b>     |
| <b>030000 - SECTOR DE OBRAS E MANUTENÇÃO</b> |  |   |                     |             |             |                   |                   |                         |                   |                   |                          |                      |                             |                  |
|  | <b>Despesa Corrente</b>                        |   |                     |             |             |                   |                   |                         |                   |                   |                          |                      |                             |                  |
| D1   | Despesas com o pessoal                         | 523,47                                    | 44 063,95           | 0,00        | 0,00        | 20 926,88         | 20 636,85         | 136,40                  | 20 319,85         | 20 456,25         | 290,03                   | 180,60               | 0,31                        | 46,11            |
| D1.1   | Remunerações certas e permanentes              | 131,40                                    | 27 160,95           | 0,00        | 0,00        | 14 499,28         | 14 499,28         | 131,40                  | 14 200,97         | 14 332,37         | 0,00                     | 166,91               | 0,48                        | 52,28            |



Demonstração de Execução Orçamental da Despesa - NCP26

Classificação Inicial: 0000000000 Final: 9999999999

Data inicial: 01/01/2025 Final: 31/12/2025

| Rubrica           | Descrição   | Despesas por pagar de períodos anteriores | Dotações corrigidas | Cativos     | Descativos  | Compromissos     | Obrigações       | Despesas pagas líquidas |                  |                  | Compromissos a transitar | Obrigações por pagar | Grau de Execução Orçamental |                  |
|-------------------|---|---|---------------------|-------------|-------------|------------------|------------------|-------------------------|------------------|------------------|--------------------------|----------------------|-----------------------------|------------------|
|                   |   |   |                     |             |             |                  |                  | Períodos anteriores     | Período corrente | Total            |                          |                      | Períodos anteriores         | Período corrente |
| 0101000000        | Remunerações certas e permanentes   | 131,40                                    | 27 160,95           | 0,00        | 0,00        | 14 499,28        | 14 499,28        | 131,40                  | 14 200,97        | 14 332,37        | 0,00                     | 166,91               | 0,48                        | 52,28            |
| 0101040000        | Pessoal dos quadros - Regime de contrato individual de trabalho                           | 131,40                                    | 21 958,95           | 0,00        | 0,00        | 11 248,44        | 11 248,44        | 131,40                  | 10 950,13        | 11 081,53        | 0,00                     | 166,91               | 0,60                        | 49,87            |
| <b>0101040100</b> | <b>Pessoal em funções</b>   | <b>131,40</b>                             | <b>21 957,95</b>    | <b>0,00</b> | <b>0,00</b> | <b>11 248,44</b> | <b>11 248,44</b> | <b>131,40</b>           | <b>10 950,13</b> | <b>11 081,53</b> | <b>0,00</b>              | <b>166,91</b>        | <b>0,60</b>                 | <b>49,87</b>     |
| 0101040200        | Alterações obrigatórias de posicionamento remuneratório                                   | 0,00                                      | 1,00                | 0,00        | 0,00        | 0,00             | 0,00             | 0,00                    | 0,00             | 0,00             | 0,00                     | 0,00                 | 0,00                        | 0,00             |
| 0101060000        | Pessoal contratado a termo  | 0,00                                      | 1,00                | 0,00        | 0,00        | 0,00             | 0,00             | 0,00                    | 0,00             | 0,00             | 0,00                     | 0,00                 | 0,00                        | 0,00             |
| <b>0101060100</b> | <b>Pessoal em funções</b>   | <b>0,00</b>                               | <b>1,00</b>         | <b>0,00</b> | <b>0,00</b> | <b>0,00</b>      | <b>0,00</b>      | <b>0,00</b>             | <b>0,00</b>      | <b>0,00</b>      | <b>0,00</b>              | <b>0,00</b>          | <b>0,00</b>                 | <b>0,00</b>      |
| 0101080000        | Pessoal aguardando aposentação  | 0,00                                      | 700,00              | 0,00        | 0,00        | 0,00             | 0,00             | 0,00                    | 0,00             | 0,00             | 0,00                     | 0,00                 | 0,00                        | 0,00             |
| 0101090000        | Pessoal em qualquer outra situação  | 0,00                                      | 1,00                | 0,00        | 0,00        | 0,00             | 0,00             | 0,00                    | 0,00             | 0,00             | 0,00                     | 0,00                 | 0,00                        | 0,00             |
| <b>0101090100</b> | <b>Pessoal em qualquer outra situação</b>   | <b>0,00</b>                               | <b>1,00</b>         | <b>0,00</b> | <b>0,00</b> | <b>0,00</b>      | <b>0,00</b>      | <b>0,00</b>             | <b>0,00</b>      | <b>0,00</b>      | <b>0,00</b>              | <b>0,00</b>          | <b>0,00</b>                 | <b>0,00</b>      |
| 0101130000        | Subsidio de refeição  | 0,00                                      | 2 000,00            | 0,00        | 0,00        | 1 398,00         | 1 398,00         | 0,00                    | 1 398,00         | 1 398,00         | 0,00                     | 0,00                 | 0,00                        | 69,90            |
| <b>0101130100</b> | <b>Subsidio de Refeição</b>   | <b>0,00</b>                               | <b>2 000,00</b>     | <b>0,00</b> | <b>0,00</b> | <b>1 398,00</b>  | <b>1 398,00</b>  | <b>0,00</b>             | <b>1 398,00</b>  | <b>1 398,00</b>  | <b>0,00</b>              | <b>0,00</b>          | <b>0,00</b>                 | <b>69,90</b>     |
| <b>0101140000</b> | <b>Subsidio de férias e de Natal</b>  | <b>0,00</b>                               | <b>2 400,00</b>     | <b>0,00</b> | <b>0,00</b> | <b>1 852,84</b>  | <b>1 852,84</b>  | <b>0,00</b>             | <b>1 852,84</b>  | <b>1 852,84</b>  | <b>0,00</b>              | <b>0,00</b>          | <b>0,00</b>                 | <b>77,20</b>     |
| <b>0101150000</b> | <b>Remunerações por doença e maternidade / paternidade</b>                                | <b>0,00</b>                               | <b>100,00</b>       | <b>0,00</b> | <b>0,00</b> | <b>0,00</b>      | <b>0,00</b>      | <b>0,00</b>             | <b>0,00</b>      | <b>0,00</b>      | <b>0,00</b>              | <b>0,00</b>          | <b>0,00</b>                 | <b>0,00</b>      |
| D1.2              | Abonos Variáveis ou Eventuais   | 5,00                                      | 4 001,00            | 0,00        | 0,00        | 2 114,59         | 2 114,59         | 5,00                    | 2 095,90         | 2 100,90         | 0,00                     | 13,69                | 0,12                        | 52,38            |
| 0102000000        | Abonos variáveis ou eventuais   | 5,00                                      | 4 001,00            | 0,00        | 0,00        | 2 114,59         | 2 114,59         | 5,00                    | 2 095,90         | 2 100,90         | 0,00                     | 13,69                | 0,12                        | 52,38            |
| <b>0102020000</b> | <b>Horas extraordinárias</b>  | <b>0,00</b>                               | <b>1 000,00</b>     | <b>0,00</b> | <b>0,00</b> | <b>946,92</b>    | <b>946,92</b>    | <b>0,00</b>             | <b>946,92</b>    | <b>946,92</b>    | <b>0,00</b>              | <b>0,00</b>          | <b>0,00</b>                 | <b>94,69</b>     |
| 0102130000        | Outros suplementos e prémios  | 5,00                                      | 3 001,00            | 0,00        | 0,00        | 1 167,67         | 1 167,67         | 5,00                    | 1 148,98         | 1 153,98         | 0,00                     | 13,69                | 0,17                        | 38,29            |
| <b>0102130100</b> | <b>Prémios de Desempenho</b>  | <b>0,00</b>                               | <b>1,00</b>         | <b>0,00</b> | <b>0,00</b> | <b>0,00</b>      | <b>0,00</b>      | <b>0,00</b>             | <b>0,00</b>      | <b>0,00</b>      | <b>0,00</b>              | <b>0,00</b>          | <b>0,00</b>                 | <b>0,00</b>      |
| 0102130200        | Outros  | 5,00                                      | 3 000,00            | 0,00        | 0,00        | 1 167,67         | 1 167,67         | 5,00                    | 1 148,98         | 1 153,98         | 0,00                     | 13,69                | 0,17                        | 38,30            |
| <b>0102130201</b> | <b>Suplemento de Penosidade e Insalubridade</b>   | <b>5,00</b>                               | <b>3 000,00</b>     | <b>0,00</b> | <b>0,00</b> | <b>1 167,67</b>  | <b>1 167,67</b>  | <b>5,00</b>             | <b>1 148,98</b>  | <b>1 153,98</b>  | <b>0,00</b>              | <b>13,69</b>         | <b>0,17</b>                 | <b>38,30</b>     |
| D1.3              | Segurança social  | 387,07                                    | 12 902,00           | 0,00        | 0,00        | 4 313,01         | 4 022,98         | 0,00                    | 4 022,98         | 4 022,98         | 290,03                   | 0,00                 | 0,00                        | 31,18            |
| 0103000000        | Segurança social  | 387,07                                    | 12 902,00           | 0,00        | 0,00        | 4 313,01         | 4 022,98         | 0,00                    | 4 022,98         | 4 022,98         | 290,03                   | 0,00                 | 0,00                        | 31,18            |
| <b>0103010000</b> | <b>Encargos com a saúde</b>   | <b>0,00</b>                               | <b>500,00</b>       | <b>0,00</b> | <b>0,00</b> | <b>0,00</b>      | <b>0,00</b>      | <b>0,00</b>             | <b>0,00</b>      | <b>0,00</b>      | <b>0,00</b>              | <b>0,00</b>          | <b>0,00</b>                 | <b>0,00</b>      |
| <b>0103030000</b> | <b>Subsidio familiar a criança e jovens</b>   | <b>0,00</b>                               | <b>1,00</b>         | <b>0,00</b> | <b>0,00</b> | <b>0,00</b>      | <b>0,00</b>      | <b>0,00</b>             | <b>0,00</b>      | <b>0,00</b>      | <b>0,00</b>              | <b>0,00</b>          | <b>0,00</b>                 | <b>0,00</b>      |
| <b>0103040000</b> | <b>Outras prestações familiares</b>   | <b>0,00</b>                               | <b>1,00</b>         | <b>0,00</b> | <b>0,00</b> | <b>0,00</b>      | <b>0,00</b>      | <b>0,00</b>             | <b>0,00</b>      | <b>0,00</b>      | <b>0,00</b>              | <b>0,00</b>          | <b>0,00</b>                 | <b>0,00</b>      |
| 0103050000        | Contribuições para a segurança social   | 387,07                                    | 10 200,00           | 0,00        | 0,00        | 3 570,39         | 3 280,36         | 0,00                    | 3 280,36         | 3 280,36         | 290,03                   | 0,00                 | 0,00                        | 32,16            |
| 0103050200        | Segurança Social do pessoal em regime de contrato de trabalho em funções públicas (RCTFP) | 387,07                                    | 10 200,00           | 0,00        | 0,00        | 3 570,39         | 3 280,36         | 0,00                    | 3 280,36         | 3 280,36         | 290,03                   | 0,00                 | 0,00                        | 32,16            |
| <b>0103050201</b> | <b>Caixa Geral de Aposentações</b>  | <b>0,00</b>                               | <b>200,00</b>       | <b>0,00</b> | <b>0,00</b> | <b>0,00</b>      | <b>0,00</b>      | <b>0,00</b>             | <b>0,00</b>      | <b>0,00</b>      | <b>0,00</b>              | <b>0,00</b>          | <b>0,00</b>                 | <b>0,00</b>      |
| <b>0103050202</b> | <b>Segurança Social - Regime Geral</b>  | <b>387,07</b>                             | <b>10 000,00</b>    | <b>0,00</b> | <b>0,00</b> | <b>3 570,39</b>  | <b>3 280,36</b>  | <b>0,00</b>             | <b>3 280,36</b>  | <b>3 280,36</b>  | <b>290,03</b>            | <b>0,00</b>          | <b>0,00</b>                 | <b>32,80</b>     |
| 0103090000        | Seguros   | 0,00                                      | 2 200,00            | 0,00        | 0,00        | 742,62           | 742,62           | 0,00                    | 742,62           | 742,62           | 0,00                     | 0,00                 | 0,00                        | 33,76            |
| <b>0103090100</b> | <b>Seguros de Acidentes de trabalho</b>   | <b>0,00</b>                               | <b>2 200,00</b>     | <b>0,00</b> | <b>0,00</b> | <b>742,62</b>    | <b>742,62</b>    | <b>0,00</b>             | <b>742,62</b>    | <b>742,62</b>    | <b>0,00</b>              | <b>0,00</b>          | <b>0,00</b>                 | <b>33,76</b>     |
| D2                | Aquisição de bens e serviços  | 365,96                                    | 28 515,04           | 0,00        | 0,00        | 10 482,37        | 10 482,37        | 365,96                  | 10 116,41        | 10 482,37        | 0,00                     | 0,00                 | 1,28                        | 35,48            |
| 0200000000        | Aquisição de bens e serviços  | 365,96                                    | 28 515,04           | 0,00        | 0,00        | 10 482,37        | 10 482,37        | 365,96                  | 10 116,41        | 10 482,37        | 0,00                     | 0,00                 | 1,28                        | 35,48            |
| 0201000000        | Aquisição de bens   | 0,00                                      | 7 150,00            | 0,00        | 0,00        | 3 621,10         | 3 621,10         | 0,00                    | 3 621,10         | 3 621,10         | 0,00                     | 0,00                 | 0,00                        | 50,64            |



Demonstração de Execução Orçamental da Despesa - NCP26

Classificação Inicial: 0000000000 Final: 9999999999

Data inicial: 01/01/2025 Final: 31/12/2025

| Rubrica  | Descrição  | Despesas por pagar de períodos anteriores | Dotações corrigidas | Cativos     | Descativos  | Compromissos     | Obrigações       | Despesas pagas líquidas |                  |                  | Compromissos a transitar | Obrigações por pagar | Grau de Execução Orçamental |                  |
|--|--|---|---------------------|-------------|-------------|------------------|------------------|-------------------------|------------------|------------------|--------------------------|----------------------|-----------------------------|------------------|
|  |  |   |                     |             |             |                  |                  | Períodos anteriores     | Período corrente | Total            |                          |                      | Períodos anteriores         | Período corrente |
| 0201020000   | Combustíveis e lubrificantes                     | 0,00                                      | 100,00              | 0,00        | 0,00        | 0,00             | 0,00             | 0,00                    | 0,00             | 0,00             | 0,00                     | 0,00                 | 0,00                        | 0,00             |
| 0201020200   | Gasóleo  | 0,00                                      | 50,00               | 0,00        | 0,00        | 0,00             | 0,00             | 0,00                    | 0,00             | 0,00             | 0,00                     | 0,00                 | 0,00                        | 0,00             |
| 0201029900   | Outros Combustíveis                              | 0,00                                      | 50,00               | 0,00        | 0,00        | 0,00             | 0,00             | 0,00                    | 0,00             | 0,00             | 0,00                     | 0,00                 | 0,00                        | 0,00             |
| 0201040000   | Limpeza e higiene                                | 0,00                                      | 150,00              | 0,00        | 0,00        | 103,86           | 103,86           | 0,00                    | 103,86           | 103,86           | 0,00                     | 0,00                 | 0,00                        | 69,24            |
| 0201070000   | Vestuário e artigos pessoais                     | 0,00                                      | 250,00              | 0,00        | 0,00        | 222,63           | 222,63           | 0,00                    | 222,63           | 222,63           | 0,00                     | 0,00                 | 0,00                        | 89,05            |
| 0201120000   | Material de transporte - Peças                   | 0,00                                      | 3 200,00            | 0,00        | 0,00        | 714,00           | 714,00           | 0,00                    | 714,00           | 714,00           | 0,00                     | 0,00                 | 0,00                        | 22,31            |
| 0201170000   | Ferramentas e utensílios                         | 0,00                                      | 350,00              | 0,00        | 0,00        | 203,25           | 203,25           | 0,00                    | 203,25           | 203,25           | 0,00                     | 0,00                 | 0,00                        | 58,07            |
| 0201210000   | Outros bens                                      | 0,00                                      | 3 100,00            | 0,00        | 0,00        | 2 377,36         | 2 377,36         | 0,00                    | 2 377,36         | 2 377,36         | 0,00                     | 0,00                 | 0,00                        | 76,89            |
| 0201210300   | Aquisição de bens para pequenas obras            | 0,00                                      | 2 900,00            | 0,00        | 0,00        | 2 203,21         | 2 203,21         | 0,00                    | 2 203,21         | 2 203,21         | 0,00                     | 0,00                 | 0,00                        | 75,97            |
| 0201219900   | Outros   | 0,00                                      | 200,00              | 0,00        | 0,00        | 174,15           | 174,15           | 0,00                    | 174,15           | 174,15           | 0,00                     | 0,00                 | 0,00                        | 87,08            |
| 0202000000   | Aquisição de serviços                            | 365,96                                    | 21 365,04           | 0,00        | 0,00        | 6 861,27         | 6 861,27         | 365,96                  | 6 495,31         | 6 861,27         | 0,00                     | 0,00                 | 1,71                        | 30,40            |
| 0202010000   | Encargos das instalações - Água e Electricidade  | 365,96                                    | 8 600,00            | 0,00        | 0,00        | 6 106,98         | 6 106,98         | 365,96                  | 5 741,02         | 6 106,98         | 0,00                     | 0,00                 | 4,26                        | 66,76            |
| 0202030000   | Conservação de bens                              | 0,00                                      | 12 315,04           | 0,00        | 0,00        | 500,25           | 500,25           | 0,00                    | 500,25           | 500,25           | 0,00                     | 0,00                 | 0,00                        | 4,06             |
| 0202030100   | Conservação de viaturas, máquinas e equipamentos | 0,00                                      | 100,00              | 0,00        | 0,00        | 0,00             | 0,00             | 0,00                    | 0,00             | 0,00             | 0,00                     | 0,00                 | 0,00                        | 0,00             |
| 0202030101   | Conservação de viaturas, máquinas e equipamentos | 0,00                                      | 100,00              | 0,00        | 0,00        | 0,00             | 0,00             | 0,00                    | 0,00             | 0,00             | 0,00                     | 0,00                 | 0,00                        | 0,00             |
| 0202030200   | Outras conservações                              | 0,00                                      | 1 000,00            | 0,00        | 0,00        | 500,25           | 500,25           | 0,00                    | 500,25           | 500,25           | 0,00                     | 0,00                 | 0,00                        | 50,03            |
| 0202030300   | Conservação e Manutenção do Espaço Público       | 0,00                                      | 11 215,04           | 0,00        | 0,00        | 0,00             | 0,00             | 0,00                    | 0,00             | 0,00             | 0,00                     | 0,00                 | 0,00                        | 0,00             |
| 0202100000   | Transportes                                      | 0,00                                      | 50,00               | 0,00        | 0,00        | 10,40            | 10,40            | 0,00                    | 10,40            | 10,40            | 0,00                     | 0,00                 | 0,00                        | 20,80            |
| 0202120000   | Seguros  | 0,00                                      | 100,00              | 0,00        | 0,00        | 0,00             | 0,00             | 0,00                    | 0,00             | 0,00             | 0,00                     | 0,00                 | 0,00                        | 0,00             |
| 0202150000   | Formação   | 0,00                                      | 50,00               | 0,00        | 0,00        | 0,00             | 0,00             | 0,00                    | 0,00             | 0,00             | 0,00                     | 0,00                 | 0,00                        | 0,00             |
| 0202220000   | Serviços de saúde                                | 0,00                                      | 250,00              | 0,00        | 0,00        | 243,64           | 243,64           | 0,00                    | 243,64           | 243,64           | 0,00                     | 0,00                 | 0,00                        | 97,46            |
| 0202220100   | Medicina no Trabalho                             | 0,00                                      | 250,00              | 0,00        | 0,00        | 243,64           | 243,64           | 0,00                    | 243,64           | 243,64           | 0,00                     | 0,00                 | 0,00                        | 97,46            |
| D5   | Outras Despesas Correntes                        | 0,00                                      | 50,00               | 0,00        | 0,00        | 0,00             | 0,00             | 0,00                    | 0,00             | 0,00             | 0,00                     | 0,00                 | 0,00                        | 0,00             |
| 0600000000   | Outras despesas correntes                        | 0,00                                      | 50,00               | 0,00        | 0,00        | 0,00             | 0,00             | 0,00                    | 0,00             | 0,00             | 0,00                     | 0,00                 | 0,00                        | 0,00             |
| 0602000000   | Diversas   | 0,00                                      | 50,00               | 0,00        | 0,00        | 0,00             | 0,00             | 0,00                    | 0,00             | 0,00             | 0,00                     | 0,00                 | 0,00                        | 0,00             |
| 0602030000   | Outras   | 0,00                                      | 50,00               | 0,00        | 0,00        | 0,00             | 0,00             | 0,00                    | 0,00             | 0,00             | 0,00                     | 0,00                 | 0,00                        | 0,00             |
| 0602030500   | Outras   | 0,00                                      | 50,00               | 0,00        | 0,00        | 0,00             | 0,00             | 0,00                    | 0,00             | 0,00             | 0,00                     | 0,00                 | 0,00                        | 0,00             |
| 0602030502   | Outras   | 0,00                                      | 50,00               | 0,00        | 0,00        | 0,00             | 0,00             | 0,00                    | 0,00             | 0,00             | 0,00                     | 0,00                 | 0,00                        | 0,00             |
|  | <b>Total Despesa Corrente:</b>                   | <b>889,43</b>                             | <b>72 628,99</b>    | <b>0,00</b> | <b>0,00</b> | <b>31 409,25</b> | <b>31 119,22</b> | <b>502,36</b>           | <b>30 436,26</b> | <b>30 938,62</b> | <b>290,03</b>            | <b>180,60</b>        | <b>0,69</b>                 | <b>41,91</b>     |
|  | <b>Total SECTOR DE OBRAS E MANUTENÇÃO:</b>       | <b>889,43</b>                             | <b>72 628,99</b>    | <b>0,00</b> | <b>0,00</b> | <b>31 409,25</b> | <b>31 119,22</b> | <b>502,36</b>           | <b>30 436,26</b> | <b>30 938,62</b> | <b>290,03</b>            | <b>180,60</b>        | <b>0,69</b>                 | <b>41,91</b>     |
| <b>040000 - EQ. URBANO, AMBIENTE E SANEAMENTO BÁSICO</b> |  |   |                     |             |             |                  |                  |                         |                  |                  |                          |                      |                             |                  |
| Despesa Corrente   |  |   |                     |             |             |                  |                  |                         |                  |                  |                          |                      |                             |                  |



## Demonstração de Execução Orçamental da Despesa - NCP26

Ano: 2025

Classificação Inicial: 0000000000 Final: 9999999999

Data inicial: 01/01/2025 Final: 31/12/2025

| Rubrica           | Descrição   | Despesas por pagar de períodos anteriores | Dotações corrigidas | Cativos     | Descativos  | Compromissos      | Obrigações        | Despesas pagas líquidas |                   |                   | Compromissos a transitar | Obrigações por pagar | Grau de Execução Orçamental |                  |
|-------------------|---|---|---------------------|-------------|-------------|-------------------|-------------------|-------------------------|-------------------|-------------------|--------------------------|----------------------|-----------------------------|------------------|
|                   |   |   |                     |             |             |                   |                   | Períodos anteriores     | Período corrente  | Total             |                          |                      | Períodos anteriores         | Período corrente |
| D1                | Despesas com o pessoal  | 9 800,96                                  | 607 080,48          | 0,00        | 0,00        | 527 984,91        | 521 676,26        | 5 529,77                | 508 342,55        | 513 872,32        | 6 308,65                 | 7 803,94             | 0,91                        | 83,74            |
| D1.1              | Remunerações certas e permanentes   | 4 882,41                                  | 411 158,48          | 0,00        | 0,00        | 377 780,06        | 377 748,45        | 4 850,80                | 365 855,88        | 370 706,68        | 31,61                    | 7 041,77             | 1,18                        | 88,98            |
| 0101000000        | Remunerações certas e permanentes   | 4 882,41                                  | 411 158,48          | 0,00        | 0,00        | 377 780,06        | 377 748,45        | 4 850,80                | 365 855,88        | 370 706,68        | 31,61                    | 7 041,77             | 1,18                        | 88,98            |
| 0101040000        | Pessoal dos quadros - Regime de contrato individual de trabalho                           | 4 882,41                                  | 283 943,43          | 0,00        | 0,00        | 279 029,30        | 278 997,69        | 4 850,80                | 267 201,75        | 272 052,55        | 31,61                    | 6 945,14             | 1,71                        | 94,10            |
| <b>0101040100</b> | <b>Pessoal em funções</b>   | <b>4 882,41</b>                           | <b>283 943,43</b>   | <b>0,00</b> | <b>0,00</b> | <b>279 029,30</b> | <b>278 997,69</b> | <b>4 850,80</b>         | <b>267 201,75</b> | <b>272 052,55</b> | <b>31,61</b>             | <b>6 945,14</b>      | <b>1,71</b>                 | <b>94,10</b>     |
| 0101060000        | Pessoal contratado a termo  | 0,00                                      | 4 393,05            | 0,00        | 0,00        | 2 635,23          | 2 635,23          | 0,00                    | 2 538,60          | 2 538,60          | 0,00                     | 96,63                | 0,00                        | 57,79            |
| <b>0101060100</b> | <b>Pessoal em funções</b>   | <b>0,00</b>                               | <b>4 393,05</b>     | <b>0,00</b> | <b>0,00</b> | <b>2 635,23</b>   | <b>2 635,23</b>   | <b>0,00</b>             | <b>2 538,60</b>   | <b>2 538,60</b>   | <b>0,00</b>              | <b>96,63</b>         | <b>0,00</b>                 | <b>57,79</b>     |
| 0101070000        | Pessoal em regime de tarefa ou avença   | 0,00                                      | 1,00                | 0,00        | 0,00        | 0,00              | 0,00              | 0,00                    | 0,00              | 0,00              | 0,00                     | 0,00                 | 0,00                        | 0,00             |
| 0101080000        | Pessoal aguardando aposentação  | 0,00                                      | 2 700,00            | 0,00        | 0,00        | 1 024,52          | 1 024,52          | 0,00                    | 1 024,52          | 1 024,52          | 0,00                     | 0,00                 | 0,00                        | 37,95            |
| 0101090000        | Pessoal em qualquer outra situação  | 0,00                                      | 22 620,00           | 0,00        | 0,00        | 15 452,83         | 15 452,83         | 0,00                    | 15 452,83         | 15 452,83         | 0,00                     | 0,00                 | 0,00                        | 68,31            |
| 0101090100        | Pessoal em qualquer outra situação  | 0,00                                      | 1 250,00            | 0,00        | 0,00        | 849,12            | 849,12            | 0,00                    | 849,12            | 849,12            | 0,00                     | 0,00                 | 0,00                        | 67,93            |
| 0101090200        | Bolsa Estágio IIEFP CEI/CEI +   | 0,00                                      | 19 600,00           | 0,00        | 0,00        | 14 603,71         | 14 603,71         | 0,00                    | 14 603,71         | 14 603,71         | 0,00                     | 0,00                 | 0,00                        | 74,51            |
| 0101090300        | Subsídio de Transporte IIEFP CEI/CEI +  | 0,00                                      | 1 770,00            | 0,00        | 0,00        | 0,00              | 0,00              | 0,00                    | 0,00              | 0,00              | 0,00                     | 0,00                 | 0,00                        | 0,00             |
| 0101120000        | Suplementos e prémios   | 0,00                                      | 1,00                | 0,00        | 0,00        | 0,00              | 0,00              | 0,00                    | 0,00              | 0,00              | 0,00                     | 0,00                 | 0,00                        | 0,00             |
| 0101130000        | Subsídio de refeição  | 0,00                                      | 46 500,00           | 0,00        | 0,00        | 30 444,00         | 30 444,00         | 0,00                    | 30 444,00         | 30 444,00         | 0,00                     | 0,00                 | 0,00                        | 65,47            |
| 0101130100        | Subsídio de Refeição  | 0,00                                      | 40 700,00           | 0,00        | 0,00        | 27 600,00         | 27 600,00         | 0,00                    | 27 600,00         | 27 600,00         | 0,00                     | 0,00                 | 0,00                        | 67,81            |
| 0101130200        | Subsídio de Refeição IIEFP CEI/CEI +  | 0,00                                      | 5 800,00            | 0,00        | 0,00        | 2 844,00          | 2 844,00          | 0,00                    | 2 844,00          | 2 844,00          | 0,00                     | 0,00                 | 0,00                        | 49,03            |
| 0101140000        | Subsídio de férias e de Natal   | 0,00                                      | 49 500,00           | 0,00        | 0,00        | 49 194,18         | 49 194,18         | 0,00                    | 49 194,18         | 49 194,18         | 0,00                     | 0,00                 | 0,00                        | 99,38            |
| 0101150000        | Remunerações por doença e maternidade / paternidade                                       | 0,00                                      | 1 500,00            | 0,00        | 0,00        | 0,00              | 0,00              | 0,00                    | 0,00              | 0,00              | 0,00                     | 0,00                 | 0,00                        | 0,00             |
| D1.2              | Abonos Variáveis ou Eventuais   | 678,97                                    | 65 201,00           | 0,00        | 0,00        | 40 733,40         | 40 733,40         | 678,97                  | 39 292,26         | 39 971,23         | 0,00                     | 762,17               | 1,04                        | 60,26            |
| 0102000000        | Abonos variáveis ou eventuais   | 678,97                                    | 65 201,00           | 0,00        | 0,00        | 40 733,40         | 40 733,40         | 678,97                  | 39 292,26         | 39 971,23         | 0,00                     | 762,17               | 1,04                        | 60,26            |
| 0102020000        | Horas extraordinárias   | 416,20                                    | 30 000,00           | 0,00        | 0,00        | 19 577,50         | 19 577,50         | 416,20                  | 18 580,94         | 18 997,14         | 0,00                     | 580,36               | 1,39                        | 61,94            |
| 0102130000        | Outros suplementos e prémios  | 262,77                                    | 35 201,00           | 0,00        | 0,00        | 21 155,90         | 21 155,90         | 262,77                  | 20 711,32         | 20 974,09         | 0,00                     | 181,81               | 0,75                        | 58,84            |
| <b>0102130100</b> | <b>Prémios de Desempenho</b>  | <b>0,00</b>                               | <b>1,00</b>         | <b>0,00</b> | <b>0,00</b> | <b>0,00</b>       | <b>0,00</b>       | <b>0,00</b>             | <b>0,00</b>       | <b>0,00</b>       | <b>0,00</b>              | <b>0,00</b>          | <b>0,00</b>                 | <b>0,00</b>      |
| 0102130200        | Outros  | 262,77                                    | 35 200,00           | 0,00        | 0,00        | 21 155,90         | 21 155,90         | 262,77                  | 20 711,32         | 20 974,09         | 0,00                     | 181,81               | 0,75                        | 58,84            |
| <b>0102130201</b> | <b>Suplemento de Pensidade e Insalubridade</b>  | <b>262,77</b>                             | <b>35 200,00</b>    | <b>0,00</b> | <b>0,00</b> | <b>21 155,90</b>  | <b>21 155,90</b>  | <b>262,77</b>           | <b>20 711,32</b>  | <b>20 974,09</b>  | <b>0,00</b>              | <b>181,81</b>        | <b>0,75</b>                 | <b>58,84</b>     |
| D1.3              | Segurança social  | 4 239,58                                  | 130 721,00          | 0,00        | 0,00        | 109 471,45        | 103 194,41        | 0,00                    | 103 194,41        | 103 194,41        | 6 277,04                 | 0,00                 | 0,00                        | 78,94            |
| 0103000000        | Segurança social  | 4 239,58                                  | 130 721,00          | 0,00        | 0,00        | 109 471,45        | 103 194,41        | 0,00                    | 103 194,41        | 103 194,41        | 6 277,04                 | 0,00                 | 0,00                        | 78,94            |
| <b>0103010000</b> | <b>Encargos com a saúde</b>   | <b>0,00</b>                               | <b>3 500,00</b>     | <b>0,00</b> | <b>0,00</b> | <b>225,00</b>     | <b>225,00</b>     | <b>0,00</b>             | <b>225,00</b>     | <b>225,00</b>     | <b>0,00</b>              | <b>0,00</b>          | <b>0,00</b>                 | <b>6,43</b>      |
| <b>0103030000</b> | <b>Subsídio familiar a criança e jovens</b>   | <b>0,00</b>                               | <b>1 500,00</b>     | <b>0,00</b> | <b>0,00</b> | <b>725,98</b>     | <b>725,98</b>     | <b>0,00</b>             | <b>725,98</b>     | <b>725,98</b>     | <b>0,00</b>              | <b>0,00</b>          | <b>0,00</b>                 | <b>48,40</b>     |
| <b>0103040000</b> | <b>Outras prestações familiares</b>   | <b>0,00</b>                               | <b>1,00</b>         | <b>0,00</b> | <b>0,00</b> | <b>0,00</b>       | <b>0,00</b>       | <b>0,00</b>             | <b>0,00</b>       | <b>0,00</b>       | <b>0,00</b>              | <b>0,00</b>          | <b>0,00</b>                 | <b>0,00</b>      |
| 0103050000        | Contribuições para a segurança social   | 4 239,58                                  | 111 120,00          | 0,00        | 0,00        | 93 920,47         | 87 643,43         | 0,00                    | 87 643,43         | 87 643,43         | 6 277,04                 | 0,00                 | 0,00                        | 78,87            |
| 0103050200        | Segurança Social do pessoal em regime de contrato de trabalho em funções públicas (RCTFP) | 4 239,58                                  | 111 120,00          | 0,00        | 0,00        | 93 920,47         | 87 643,43         | 0,00                    | 87 643,43         | 87 643,43         | 6 277,04                 | 0,00                 | 0,00                        | 78,87            |
| <b>0103050201</b> | <b>Caixa Geral de Aposentações</b>  | <b>1 951,05</b>                           | <b>45 000,00</b>    | <b>0,00</b> | <b>0,00</b> | <b>36 121,02</b>  | <b>34 036,00</b>  | <b>0,00</b>             | <b>34 036,00</b>  | <b>34 036,00</b>  | <b>2 085,02</b>          | <b>0,00</b>          | <b>0,00</b>                 | <b>75,64</b>     |



Demonstração de Execução Orçamental da Despesa - NCP26

Classificação Inicial: 0000000000 Final: 9999999999

Data inicial: 01/01/2025 Final: 31/12/2025

| Rubrica    | Descrição   | Despesas por pagar de períodos anteriores | Dotações corrigidas | Cativos | Descativos | Compromissos | Obrigações | Despesas pagas líquidas |                  |            | Compromissos a transitar | Obrigações por pagar | Grau de Execução Orçamental |                  |
|------------|---|---|---------------------|---------|------------|--------------|------------|-------------------------|------------------|------------|--------------------------|----------------------|-----------------------------|------------------|
|            |   |   |                     |         |            |              |            | Períodos anteriores     | Período corrente | Total      |                          |                      | Períodos anteriores         | Período corrente |
| 0103050202 | Segurança Social - Regime Geral                     | 2 288,53                                  | 66 120,00           | 0,00    | 0,00       | 57 799,45    | 53 607,43  | 0,00                    | 53 607,43        | 53 607,43  | 4 192,02                 | 0,00                 | 0,00                        | 81,08            |
| 0103090000 | Seguros   | 0,00                                      | 14 600,00           | 0,00    | 0,00       | 14 600,00    | 14 600,00  | 0,00                    | 14 600,00        | 14 600,00  | 0,00                     | 0,00                 | 0,00                        | 100,00           |
| 0103090100 | Seguros de Acidentes de trabalho                    | 0,00                                      | 14 600,00           | 0,00    | 0,00       | 14 600,00    | 14 600,00  | 0,00                    | 14 600,00        | 14 600,00  | 0,00                     | 0,00                 | 0,00                        | 100,00           |
| D2         | Aquisição de bens e serviços                        | 998,77                                    | 177 330,85          | 0,00    | 0,00       | 161 210,62   | 161 120,52 | 998,77                  | 160 121,75       | 161 120,52 | 90,10                    | 0,00                 | 0,56                        | 90,30            |
| 0200000000 | Aquisição de bens e serviços                        | 998,77                                    | 177 330,85          | 0,00    | 0,00       | 161 210,62   | 161 120,52 | 998,77                  | 160 121,75       | 161 120,52 | 90,10                    | 0,00                 | 0,56                        | 90,30            |
| 0201000000 | Aquisição de bens                                   | 887,84                                    | 37 324,85           | 0,00    | 0,00       | 30 415,08    | 30 415,08  | 887,84                  | 29 527,24        | 30 415,08  | 0,00                     | 0,00                 | 2,38                        | 79,11            |
| 0201020000 | Combustíveis e lubrificantes                        | 887,84                                    | 15 350,00           | 0,00    | 0,00       | 13 427,83    | 13 427,83  | 887,84                  | 12 539,99        | 13 427,83  | 0,00                     | 0,00                 | 5,78                        | 81,89            |
| 0201020100 | Gasolina  | 136,68                                    | 4 000,00            | 0,00    | 0,00       | 3 213,52     | 3 213,52   | 136,68                  | 3 076,84         | 3 213,52   | 0,00                     | 0,00                 | 3,42                        | 76,92            |
| 0201020200 | Gasóleo   | 751,16                                    | 10 600,00           | 0,00    | 0,00       | 9 620,25     | 9 620,25   | 751,16                  | 8 869,09         | 9 620,25   | 0,00                     | 0,00                 | 7,09                        | 83,67            |
| 0201029900 | Outros Combustíveis                                 | 0,00                                      | 750,00              | 0,00    | 0,00       | 594,06       | 594,06     | 0,00                    | 594,06           | 594,06     | 0,00                     | 0,00                 | 0,00                        | 79,21            |
| 0201040000 | Limpeza e higiene                                   | 0,00                                      | 2 800,00            | 0,00    | 0,00       | 2 664,00     | 2 664,00   | 0,00                    | 2 664,00         | 2 664,00   | 0,00                     | 0,00                 | 0,00                        | 95,14            |
| 0201070000 | Vestuário e artigos pessoais                        | 0,00                                      | 5 574,85            | 0,00    | 0,00       | 5 566,10     | 5 566,10   | 0,00                    | 5 566,10         | 5 566,10   | 0,00                     | 0,00                 | 0,00                        | 99,84            |
| 0201120000 | Material de transporte - Peças                      | 0,00                                      | 5 350,00            | 0,00    | 0,00       | 3 486,63     | 3 486,63   | 0,00                    | 3 486,63         | 3 486,63   | 0,00                     | 0,00                 | 0,00                        | 65,17            |
| 0201140000 | Outro material - Peças p/ sistemas de rega e outros | 0,00                                      | 2 600,00            | 0,00    | 0,00       | 713,94       | 713,94     | 0,00                    | 713,94           | 713,94     | 0,00                     | 0,00                 | 0,00                        | 27,46            |
| 0201170000 | Ferramentas e utensílios                            | 0,00                                      | 2 000,00            | 0,00    | 0,00       | 1 656,16     | 1 656,16   | 0,00                    | 1 656,16         | 1 656,16   | 0,00                     | 0,00                 | 0,00                        | 82,81            |
| 0201210000 | Outros bens   | 0,00                                      | 3 650,00            | 0,00    | 0,00       | 2 900,42     | 2 900,42   | 0,00                    | 2 900,42         | 2 900,42   | 0,00                     | 0,00                 | 0,00                        | 79,46            |
| 0201210300 | Aquisição de bens para pequenas obras               | 0,00                                      | 2 300,00            | 0,00    | 0,00       | 1 968,13     | 1 968,13   | 0,00                    | 1 968,13         | 1 968,13   | 0,00                     | 0,00                 | 0,00                        | 85,57            |
| 0201219900 | Outros  | 0,00                                      | 1 350,00            | 0,00    | 0,00       | 932,29       | 932,29     | 0,00                    | 932,29           | 932,29     | 0,00                     | 0,00                 | 0,00                        | 69,06            |
| 0202000000 | Aquisição de serviços                               | 110,93                                    | 140 006,00          | 0,00    | 0,00       | 130 795,54   | 130 705,44 | 110,93                  | 130 594,51       | 130 705,44 | 90,10                    | 0,00                 | 0,08                        | 93,28            |
| 0202010000 | Encargos das instalações - Água e Electricidade     | 104,49                                    | 3 300,00            | 0,00    | 0,00       | 2 610,55     | 2 610,55   | 104,49                  | 2 506,06         | 2 610,55   | 0,00                     | 0,00                 | 3,17                        | 75,94            |
| 0202020000 | Limpeza e higiene                                   | 0,00                                      | 112 600,00          | 0,00    | 0,00       | 107 021,03   | 106 930,93 | 0,00                    | 106 930,93       | 106 930,93 | 90,10                    | 0,00                 | 0,00                        | 94,97            |
| 0202030000 | Conservação de bens                                 | 6,44                                      | 20 165,00           | 0,00    | 0,00       | 18 587,82    | 18 587,82  | 6,44                    | 18 581,38        | 18 587,82  | 0,00                     | 0,00                 | 0,03                        | 92,15            |
| 0202030100 | Conservação de viaturas, máquinas e equipamentos    | 6,44                                      | 8 665,00            | 0,00    | 0,00       | 8 414,02     | 8 414,02   | 6,44                    | 8 407,58         | 8 414,02   | 0,00                     | 0,00                 | 0,07                        | 97,03            |
| 0202030101 | Conservação de viaturas, máquinas e equipamentos    | 6,44                                      | 8 665,00            | 0,00    | 0,00       | 8 414,02     | 8 414,02   | 6,44                    | 8 407,58         | 8 414,02   | 0,00                     | 0,00                 | 0,07                        | 97,03            |
| 0202030200 | Outras conservações                                 | 0,00                                      | 1 000,00            | 0,00    | 0,00       | 179,40       | 179,40     | 0,00                    | 179,40           | 179,40     | 0,00                     | 0,00                 | 0,00                        | 17,94            |
| 0202030300 | Conservação e Manutenção do Espaço Público          | 0,00                                      | 10 500,00           | 0,00    | 0,00       | 9 994,40     | 9 994,40   | 0,00                    | 9 994,40         | 9 994,40   | 0,00                     | 0,00                 | 0,00                        | 95,18            |
| 0202040000 | Locação de edifícios                                | 0,00                                      | 100,00              | 0,00    | 0,00       | 0,00         | 0,00       | 0,00                    | 0,00             | 0,00       | 0,00                     | 0,00                 | 0,00                        | 0,00             |
| 0202090000 | Comunicações  | 0,00                                      | 320,00              | 0,00    | 0,00       | 250,69       | 250,69     | 0,00                    | 250,69           | 250,69     | 0,00                     | 0,00                 | 0,00                        | 78,34            |
| 0202090100 | Telefones   | 0,00                                      | 320,00              | 0,00    | 0,00       | 250,69       | 250,69     | 0,00                    | 250,69           | 250,69     | 0,00                     | 0,00                 | 0,00                        | 78,34            |
| 0202100000 | Transportes   | 0,00                                      | 1 000,00            | 0,00    | 0,00       | 515,00       | 515,00     | 0,00                    | 515,00           | 515,00     | 0,00                     | 0,00                 | 0,00                        | 51,50            |
| 0202120000 | Seguros   | 0,00                                      | 960,00              | 0,00    | 0,00       | 383,57       | 383,57     | 0,00                    | 383,57           | 383,57     | 0,00                     | 0,00                 | 0,00                        | 39,96            |
| 0202140000 | Estudos, pareceres, projectos e consultadoria       | 0,00                                      | 1,00                | 0,00    | 0,00       | 0,00         | 0,00       | 0,00                    | 0,00             | 0,00       | 0,00                     | 0,00                 | 0,00                        | 0,00             |
| 0202149900 | Outros  | 0,00                                      | 1,00                | 0,00    | 0,00       | 0,00         | 0,00       | 0,00                    | 0,00             | 0,00       | 0,00                     | 0,00                 | 0,00                        | 0,00             |
| 0202150000 | Formação  | 0,00                                      | 50,00               | 0,00    | 0,00       | 0,00         | 0,00       | 0,00                    | 0,00             | 0,00       | 0,00                     | 0,00                 | 0,00                        | 0,00             |



Demonstração de Execução Orçamental da Despesa - NCP26

Classificação Inicial: 0000000000 Final: 9999999999

Data inicial: 01/01/2025 Final: 31/12/2025

| Rubrica   | Descrição  | Despesas por pagar de períodos anteriores | Dotações corrigidas | Cativos     | Descativos  | Compromissos      | Obrigações        | Despesas pagas líquidas |                   |                   | Compromissos a transitar | Obrigações por pagar | Grau de Execução Orçamental |                  |
|---|--|---|---------------------|-------------|-------------|-------------------|-------------------|-------------------------|-------------------|-------------------|--------------------------|----------------------|-----------------------------|------------------|
|   |  |   |                     |             |             |                   |                   | Períodos anteriores     | Período corrente  | Total             |                          |                      | Períodos anteriores         | Período corrente |
| 0202180000  | Vigilância e segurança                                 | 0,00                                      | 710,00              | 0,00        | 0,00        | 626,88            | 626,88            | 0,00                    | 626,88            | 626,88            | 0,00                     | 0,00                 | 0,00                        | 88,29            |
| 0202220000  | Serviços de saúde                                      | 0,00                                      | 800,00              | 0,00        | 0,00        | 800,00            | 800,00            | 0,00                    | 800,00            | 800,00            | 0,00                     | 0,00                 | 0,00                        | 100,00           |
| 0202220100  | Medicina no Trabalho                                   | 0,00                                      | 800,00              | 0,00        | 0,00        | 800,00            | 800,00            | 0,00                    | 800,00            | 800,00            | 0,00                     | 0,00                 | 0,00                        | 100,00           |
| D5  | Outras Despesas Correntes                              | 0,00                                      | 300,00              | 0,00        | 0,00        | 72,26             | 72,26             | 0,00                    | 72,26             | 72,26             | 0,00                     | 0,00                 | 0,00                        | 24,09            |
| 0600000000  | Outras despesas correntes                              | 0,00                                      | 300,00              | 0,00        | 0,00        | 72,26             | 72,26             | 0,00                    | 72,26             | 72,26             | 0,00                     | 0,00                 | 0,00                        | 24,09            |
| 0602000000  | Diversas   | 0,00                                      | 300,00              | 0,00        | 0,00        | 72,26             | 72,26             | 0,00                    | 72,26             | 72,26             | 0,00                     | 0,00                 | 0,00                        | 24,09            |
| 0602030000  | Outras   | 0,00                                      | 300,00              | 0,00        | 0,00        | 72,26             | 72,26             | 0,00                    | 72,26             | 72,26             | 0,00                     | 0,00                 | 0,00                        | 24,09            |
| 0602030500  | Outras   | 0,00                                      | 300,00              | 0,00        | 0,00        | 72,26             | 72,26             | 0,00                    | 72,26             | 72,26             | 0,00                     | 0,00                 | 0,00                        | 24,09            |
| 0602030502  | Outras   | 0,00                                      | 300,00              | 0,00        | 0,00        | 72,26             | 72,26             | 0,00                    | 72,26             | 72,26             | 0,00                     | 0,00                 | 0,00                        | 24,09            |
|   | <b>Total Despesa Corrente:</b>                         | <b>10 799,73</b>                          | <b>784 711,33</b>   | <b>0,00</b> | <b>0,00</b> | <b>689 267,79</b> | <b>682 869,04</b> | <b>6 528,54</b>         | <b>668 536,56</b> | <b>675 065,10</b> | <b>6 398,75</b>          | <b>7 803,94</b>      | <b>0,83</b>                 | <b>85,20</b>     |
|   | <b>Despesa de Capital</b>                              |   |                     |             |             |                   |                   |                         |                   |                   |                          |                      |                             |                  |
| D6  | Aquisição de bens de capital                           | 0,00                                      | 43 202,00           | 0,00        | 0,00        | 34 291,91         | 34 291,91         | 0,00                    | 34 291,91         | 34 291,91         | 0,00                     | 0,00                 | 0,00                        | 79,38            |
| 0700000000  | Aquisição de bens de capital                           | 0,00                                      | 43 202,00           | 0,00        | 0,00        | 34 291,91         | 34 291,91         | 0,00                    | 34 291,91         | 34 291,91         | 0,00                     | 0,00                 | 0,00                        | 79,38            |
| 0701000000  | Investimentos  | 0,00                                      | 43 202,00           | 0,00        | 0,00        | 34 291,91         | 34 291,91         | 0,00                    | 34 291,91         | 34 291,91         | 0,00                     | 0,00                 | 0,00                        | 79,38            |
| 0701040000  | Construções diversas                                   | 0,00                                      | 25 100,00           | 0,00        | 0,00        | 25 043,77         | 25 043,77         | 0,00                    | 25 043,77         | 25 043,77         | 0,00                     | 0,00                 | 0,00                        | 99,78            |
| 0701040500  | Parques e Jardins                                      | 0,00                                      | 25 100,00           | 0,00        | 0,00        | 25 043,77         | 25 043,77         | 0,00                    | 25 043,77         | 25 043,77         | 0,00                     | 0,00                 | 0,00                        | 99,78            |
| 0701040501  | Estacionamento Urbanização Gentil                      | 0,00                                      | 25 100,00           | 0,00        | 0,00        | 25 043,77         | 25 043,77         | 0,00                    | 25 043,77         | 25 043,77         | 0,00                     | 0,00                 | 0,00                        | 99,78            |
| 0701060000  | Material de transporte                                 | 0,00                                      | 10 500,00           | 0,00        | 0,00        | 2 206,89          | 2 206,89          | 0,00                    | 2 206,89          | 2 206,89          | 0,00                     | 0,00                 | 0,00                        | 21,02            |
| 0701060200  | Outro  | 0,00                                      | 10 500,00           | 0,00        | 0,00        | 2 206,89          | 2 206,89          | 0,00                    | 2 206,89          | 2 206,89          | 0,00                     | 0,00                 | 0,00                        | 21,02            |
| 0701100000  | Equipamento básico                                     | 0,00                                      | 7 102,00            | 0,00        | 0,00        | 7 041,25          | 7 041,25          | 0,00                    | 7 041,25          | 7 041,25          | 0,00                     | 0,00                 | 0,00                        | 99,14            |
| 0701100100  | Equipamento de recolha de resíduos                     | 0,00                                      | 6 800,00            | 0,00        | 0,00        | 6 798,42          | 6 798,42          | 0,00                    | 6 798,42          | 6 798,42          | 0,00                     | 0,00                 | 0,00                        | 99,98            |
| 0701100200  | Outros - Máquinas Espaços Verdes                       | 0,00                                      | 302,00              | 0,00        | 0,00        | 242,83            | 242,83            | 0,00                    | 242,83            | 242,83            | 0,00                     | 0,00                 | 0,00                        | 80,41            |
| 0701110000  | Ferramentas e utensílios                               | 0,00                                      | 500,00              | 0,00        | 0,00        | 0,00              | 0,00              | 0,00                    | 0,00              | 0,00              | 0,00                     | 0,00                 | 0,00                        | 0,00             |
|   | <b>Total Despesa de Capital:</b>                       | <b>0,00</b>                               | <b>43 202,00</b>    | <b>0,00</b> | <b>0,00</b> | <b>34 291,91</b>  | <b>34 291,91</b>  | <b>0,00</b>             | <b>34 291,91</b>  | <b>34 291,91</b>  | <b>0,00</b>              | <b>0,00</b>          | <b>0,00</b>                 | <b>79,38</b>     |
|   | <b>Total EQ. URBANO, AMBIENTE E SANEAMENTO BÁSICO:</b> | <b>10 799,73</b>                          | <b>827 913,33</b>   | <b>0,00</b> | <b>0,00</b> | <b>723 559,70</b> | <b>717 160,95</b> | <b>6 528,54</b>         | <b>702 828,47</b> | <b>709 357,01</b> | <b>6 398,75</b>          | <b>7 803,94</b>      | <b>0,79</b>                 | <b>84,89</b>     |
| <b>050000 - EDUCAÇÃO, CULTURA, DESPORTO E A. SOCIAL</b> |  |   |                     |             |             |                   |                   |                         |                   |                   |                          |                      |                             |                  |
|   | <b>Despesa Corrente</b>                                |   |                     |             |             |                   |                   |                         |                   |                   |                          |                      |                             |                  |
| D1  | Despesas com o pessoal                                 | 0,00                                      | 2,00                | 0,00        | 0,00        | 0,00              | 0,00              | 0,00                    | 0,00              | 0,00              | 0,00                     | 0,00                 | 0,00                        | 0,00             |
| D1.1  | Remunerações certas e permanentes                      | 0,00                                      | 2,00                | 0,00        | 0,00        | 0,00              | 0,00              | 0,00                    | 0,00              | 0,00              | 0,00                     | 0,00                 | 0,00                        | 0,00             |
| 0101000000  | Remunerações certas e permanentes                      | 0,00                                      | 2,00                | 0,00        | 0,00        | 0,00              | 0,00              | 0,00                    | 0,00              | 0,00              | 0,00                     | 0,00                 | 0,00                        | 0,00             |
| 0101090000  | Pessoal em qualquer outra situação                     | 0,00                                      | 1,00                | 0,00        | 0,00        | 0,00              | 0,00              | 0,00                    | 0,00              | 0,00              | 0,00                     | 0,00                 | 0,00                        | 0,00             |
| 0101090100  | Pessoal em qualquer outra situação                     | 0,00                                      | 1,00                | 0,00        | 0,00        | 0,00              | 0,00              | 0,00                    | 0,00              | 0,00              | 0,00                     | 0,00                 | 0,00                        | 0,00             |



Demonstração de Execução Orçamental da Despesa - NCP26

Classificação Inicial: 0000000000 Final: 9999999999

Data inicial: 01/01/2025 Final: 31/12/2025

| Rubrica           | Descrição  | Despesas por pagar de períodos anteriores | Dotações corrigidas | Cativos     | Descativos  | Compromissos    | Obrigações      | Despesas pagas líquidas |                  |                 | Compromissos a transitar | Obrigações por pagar | Grau de Execução Orçamental |                  |
|-------------------|--|---|---------------------|-------------|-------------|-----------------|-----------------|-------------------------|------------------|-----------------|--------------------------|----------------------|-----------------------------|------------------|
|                   |  |   |                     |             |             |                 |                 | Períodos anteriores     | Período corrente | Total           |                          |                      | Períodos anteriores         | Período corrente |
| 0101130000        | Subsídio de refeição                                   | 0,00                                      | 1,00                | 0,00        | 0,00        | 0,00            | 0,00            | 0,00                    | 0,00             | 0,00            | 0,00                     | 0,00                 | 0,00                        | 0,00             |
| <b>0101130100</b> | <b>Subsídio de Refeição</b>                            | <b>0,00</b>                               | <b>1,00</b>         | <b>0,00</b> | <b>0,00</b> | <b>0,00</b>     | <b>0,00</b>     | <b>0,00</b>             | <b>0,00</b>      | <b>0,00</b>     | <b>0,00</b>              | <b>0,00</b>          | <b>0,00</b>                 | <b>0,00</b>      |
| D2                | Aquisição de bens e serviços                           | 12,89                                     | 187 344,00          | 0,00        | 0,00        | 173 022,79      | 173 022,79      | 12,89                   | 172 409,90       | 172 422,79      | 0,00                     | 600,00               | 0,01                        | 92,03            |
| 0200000000        | Aquisição de bens e serviços                           | 12,89                                     | 187 344,00          | 0,00        | 0,00        | 173 022,79      | 173 022,79      | 12,89                   | 172 409,90       | 172 422,79      | 0,00                     | 600,00               | 0,01                        | 92,03            |
| 0201000000        | Aquisição de bens                                      | 0,00                                      | 21 422,00           | 0,00        | 0,00        | 16 520,01       | 16 520,01       | 0,00                    | 16 520,01        | 16 520,01       | 0,00                     | 0,00                 | 0,00                        | 77,12            |
| <b>0201030000</b> | <b>Munições, explosivos e artificios</b>               | <b>0,00</b>                               | <b>1,00</b>         | <b>0,00</b> | <b>0,00</b> | <b>0,00</b>     | <b>0,00</b>     | <b>0,00</b>             | <b>0,00</b>      | <b>0,00</b>     | <b>0,00</b>              | <b>0,00</b>          | <b>0,00</b>                 | <b>0,00</b>      |
| <b>0201150000</b> | <b>Prêmios, condecorações e ofertas</b>                | <b>0,00</b>                               | <b>2 899,00</b>     | <b>0,00</b> | <b>0,00</b> | <b>1 787,98</b> | <b>1 787,98</b> | <b>0,00</b>             | <b>1 787,98</b>  | <b>1 787,98</b> | <b>0,00</b>              | <b>0,00</b>          | <b>0,00</b>                 | <b>61,88</b>     |
| 0201210000        | Outros bens  | 0,00                                      | 18 522,00           | 0,00        | 0,00        | 14 732,03       | 14 732,03       | 0,00                    | 14 732,03        | 14 732,03       | 0,00                     | 0,00                 | 0,00                        | 79,54            |
| 0201210100        | Desfile de Carnaval                                    | 0,00                                      | 400,00              | 0,00        | 0,00        | 372,81          | 372,81          | 0,00                    | 372,81           | 372,81          | 0,00                     | 0,00                 | 0,00                        | 93,20            |
| 0201210200        | Caminhada da Mulher                                    | 0,00                                      | 2 000,00            | 0,00        | 0,00        | 1 667,25        | 1 667,25        | 0,00                    | 1 667,25         | 1 667,25        | 0,00                     | 0,00                 | 0,00                        | 83,36            |
| 0201210600        | Comemorações do 25 de Abril                            | 0,00                                      | 1,00                | 0,00        | 0,00        | 0,00            | 0,00            | 0,00                    | 0,00             | 0,00            | 0,00                     | 0,00                 | 0,00                        | 0,00             |
| 0201210800        | Dia Mundial da Criança                                 | 0,00                                      | 1 100,00            | 0,00        | 0,00        | 1 068,02        | 1 068,02        | 0,00                    | 1 068,02         | 1 068,02        | 0,00                     | 0,00                 | 0,00                        | 97,09            |
| 0201210900        | Outras Realizações                                     | 0,00                                      | 10 550,00           | 0,00        | 0,00        | 8 439,71        | 8 439,71        | 0,00                    | 8 439,71         | 8 439,71        | 0,00                     | 0,00                 | 0,00                        | 80,00            |
| 0201211000        | Vialonguiadas  | 0,00                                      | 1,00                | 0,00        | 0,00        | 0,00            | 0,00            | 0,00                    | 0,00             | 0,00            | 0,00                     | 0,00                 | 0,00                        | 0,00             |
| 0201211200        | Mercado Natal  | 0,00                                      | 1 600,00            | 0,00        | 0,00        | 929,67          | 929,67          | 0,00                    | 929,67           | 929,67          | 0,00                     | 0,00                 | 0,00                        | 58,10            |
| 0201219900        | Outros   | 0,00                                      | 2 870,00            | 0,00        | 0,00        | 2 254,57        | 2 254,57        | 0,00                    | 2 254,57         | 2 254,57        | 0,00                     | 0,00                 | 0,00                        | 78,56            |
| 0202000000        | Aquisição de serviços                                  | 12,89                                     | 165 922,00          | 0,00        | 0,00        | 156 502,78      | 156 502,78      | 12,89                   | 155 889,89       | 155 902,78      | 0,00                     | 600,00               | 0,01                        | 93,95            |
| <b>0202010000</b> | <b>Encargos das instalações - Água e Electricidade</b> | <b>12,89</b>                              | <b>3 400,00</b>     | <b>0,00</b> | <b>0,00</b> | <b>2 466,59</b> | <b>2 466,59</b> | <b>12,89</b>            | <b>2 453,70</b>  | <b>2 466,59</b> | <b>0,00</b>              | <b>0,00</b>          | <b>0,38</b>                 | <b>72,17</b>     |
| 0202120000        | Seguros  | 0,00                                      | 1 000,00            | 0,00        | 0,00        | 0,00            | 0,00            | 0,00                    | 0,00             | 0,00            | 0,00                     | 0,00                 | 0,00                        | 0,00             |
| 0202160000        | Seminários, exposições e similares                     | 0,00                                      | 100,00              | 0,00        | 0,00        | 0,00            | 0,00            | 0,00                    | 0,00             | 0,00            | 0,00                     | 0,00                 | 0,00                        | 0,00             |
| 0202170000        | Publicidade  | 0,00                                      | 1 000,00            | 0,00        | 0,00        | 0,00            | 0,00            | 0,00                    | 0,00             | 0,00            | 0,00                     | 0,00                 | 0,00                        | 0,00             |
| 0202180000        | Vigilância e segurança                                 | 0,00                                      | 12 400,00           | 0,00        | 0,00        | 8 268,59        | 8 268,59        | 0,00                    | 8 268,59         | 8 268,59        | 0,00                     | 0,00                 | 0,00                        | 66,88            |
| 0202200000        | Outros trabalhos especializados                        | 0,00                                      | 148 022,00          | 0,00        | 0,00        | 145 767,60      | 145 767,60      | 0,00                    | 145 167,60       | 145 167,60      | 0,00                     | 600,00               | 0,00                        | 98,07            |
| 0202200200        | Desfile de Carnaval                                    | 0,00                                      | 6 300,00            | 0,00        | 0,00        | 5 818,00        | 5 818,00        | 0,00                    | 5 818,00         | 5 818,00        | 0,00                     | 0,00                 | 0,00                        | 92,35            |
| 0202200300        | Festas de Vialonga                                     | 0,00                                      | 121 900,00          | 0,00        | 0,00        | 121 874,25      | 121 874,25      | 0,00                    | 121 874,25       | 121 874,25      | 0,00                     | 0,00                 | 0,00                        | 99,98            |
| 0202200800        | Dia Mundial da Criança                                 | 0,00                                      | 3 001,00            | 0,00        | 0,00        | 2 241,29        | 2 241,29        | 0,00                    | 2 241,29         | 2 241,29        | 0,00                     | 0,00                 | 0,00                        | 74,68            |
| 0202200900        | Festa encerramento Ano Letivo                          | 0,00                                      | 100,00              | 0,00        | 0,00        | 0,00            | 0,00            | 0,00                    | 0,00             | 0,00            | 0,00                     | 0,00                 | 0,00                        | 0,00             |
| 0202201000        | Dia do Idoso   | 0,00                                      | 1 600,00            | 0,00        | 0,00        | 1 599,00        | 1 599,00        | 0,00                    | 1 599,00         | 1 599,00        | 0,00                     | 0,00                 | 0,00                        | 99,94            |
| 0202201100        | Outras Realizações                                     | 0,00                                      | 5 920,00            | 0,00        | 0,00        | 5 732,92        | 5 732,92        | 0,00                    | 5 732,92         | 5 732,92        | 0,00                     | 0,00                 | 0,00                        | 96,84            |
| 0202201200        | Vialonguiadas  | 0,00                                      | 1,00                | 0,00        | 0,00        | 0,00            | 0,00            | 0,00                    | 0,00             | 0,00            | 0,00                     | 0,00                 | 0,00                        | 0,00             |
| 0202201600        | Mercado de Natal                                       | 0,00                                      | 5 000,00            | 0,00        | 0,00        | 4 615,98        | 4 615,98        | 0,00                    | 4 015,98         | 4 015,98        | 0,00                     | 600,00               | 0,00                        | 80,32            |
| 0202209900        | Outros   | 0,00                                      | 4 200,00            | 0,00        | 0,00        | 3 886,16        | 3 886,16        | 0,00                    | 3 886,16         | 3 886,16        | 0,00                     | 0,00                 | 0,00                        | 92,53            |
| D4                | Transferências e subsídios correntes                   | 0,00                                      | 52 002,00           | 0,00        | 0,00        | 49 237,64       | 49 237,64       | 0,00                    | 49 237,64        | 49 237,64       | 0,00                     | 0,00                 | 0,00                        | 94,68            |
| D4.1              | Transferências Correntes                               | 0,00                                      | 52 002,00           | 0,00        | 0,00        | 49 237,64       | 49 237,64       | 0,00                    | 49 237,64        | 49 237,64       | 0,00                     | 0,00                 | 0,00                        | 94,68            |



Demonstração de Execução Orçamental da Despesa - NCP26

Classificação Inicial: 0000000000 Final: 9999999999

Data inicial: 01/01/2025 Final: 31/12/2025

| Rubrica    | Descrição   | Despesas por pagar de períodos anteriores | Dotações corrigidas | Cativos     | Descativos  | Compromissos        | Obrigações          | Despesas pagas líquidas |                     |                     | Compromissos a transitar | Obrigações por pagar | Grau de Execução Orçamental |                  |
|------------|---|---|---------------------|-------------|-------------|---------------------|---------------------|-------------------------|---------------------|---------------------|--------------------------|----------------------|-----------------------------|------------------|
|            |   |   |                     |             |             |                     |                     | Períodos anteriores     | Período corrente    | Total               |                          |                      | Períodos anteriores         | Período corrente |
| D4.1.1     | Administrações Públicas                               | 0,00                                      | 10 001,00           | 0,00        | 0,00        | 9 100,00            | 9 100,00            | 0,00                    | 9 100,00            | 9 100,00            | 0,00                     | 0,00                 | 0,00                        | 90,99            |
| D4.1.1.1   | Administração Central - Estado Português              | 0,00                                      | 10 001,00           | 0,00        | 0,00        | 9 100,00            | 9 100,00            | 0,00                    | 9 100,00            | 9 100,00            | 0,00                     | 0,00                 | 0,00                        | 90,99            |
| 0403010000 | Estado  | 0,00                                      | 10 001,00           | 0,00        | 0,00        | 9 100,00            | 9 100,00            | 0,00                    | 9 100,00            | 9 100,00            | 0,00                     | 0,00                 | 0,00                        | 90,99            |
| 0403010100 | Escolas Primárias                                     | 0,00                                      | 9 501,00            | 0,00        | 0,00        | 9 100,00            | 9 100,00            | 0,00                    | 9 100,00            | 9 100,00            | 0,00                     | 0,00                 | 0,00                        | 95,78            |
| 0403010200 | Jardins Infancia - Pré-Escolar                        | 0,00                                      | 500,00              | 0,00        | 0,00        | 0,00                | 0,00                | 0,00                    | 0,00                | 0,00                | 0,00                     | 0,00                 | 0,00                        | 0,00             |
| D4.1.2     | Entidades do Setor Não Lucrativo                      | 0,00                                      | 42 001,00           | 0,00        | 0,00        | 40 137,64           | 40 137,64           | 0,00                    | 40 137,64           | 40 137,64           | 0,00                     | 0,00                 | 0,00                        | 95,56            |
| 0407000000 | Instituições sem fins lucrativos                      | 0,00                                      | 42 001,00           | 0,00        | 0,00        | 40 137,64           | 40 137,64           | 0,00                    | 40 137,64           | 40 137,64           | 0,00                     | 0,00                 | 0,00                        | 95,56            |
| 0407010000 | Instituições sem fins lucrativos                      | 0,00                                      | 42 001,00           | 0,00        | 0,00        | 40 137,64           | 40 137,64           | 0,00                    | 40 137,64           | 40 137,64           | 0,00                     | 0,00                 | 0,00                        | 95,56            |
| 0407010100 | I.P.S.S.  | 0,00                                      | 18 200,00           | 0,00        | 0,00        | 17 720,00           | 17 720,00           | 0,00                    | 17 720,00           | 17 720,00           | 0,00                     | 0,00                 | 0,00                        | 97,36            |
| 0407010200 | Associações Culturais/Desportivas e Outras            | 0,00                                      | 23 801,00           | 0,00        | 0,00        | 22 417,64           | 22 417,64           | 0,00                    | 22 417,64           | 22 417,64           | 0,00                     | 0,00                 | 0,00                        | 94,19            |
|            | <b>Total Despesa Corrente:</b>                        | <b>12,89</b>                              | <b>239 348,00</b>   | <b>0,00</b> | <b>0,00</b> | <b>222 260,43</b>   | <b>222 260,43</b>   | <b>12,89</b>            | <b>221 647,54</b>   | <b>221 660,43</b>   | <b>0,00</b>              | <b>600,00</b>        | <b>0,01</b>                 | <b>92,60</b>     |
|            | <b>Despesa de Capital</b>                             |   |                     |             |             |                     |                     |                         |                     |                     |                          |                      |                             |                  |
| D6         | Aquisição de bens de capital                          | 0,00                                      | 6 040,00            | 0,00        | 0,00        | 2 509,20            | 2 509,20            | 0,00                    | 2 509,20            | 2 509,20            | 0,00                     | 0,00                 | 0,00                        | 41,54            |
| 0700000000 | Aquisição de bens de capital                          | 0,00                                      | 6 040,00            | 0,00        | 0,00        | 2 509,20            | 2 509,20            | 0,00                    | 2 509,20            | 2 509,20            | 0,00                     | 0,00                 | 0,00                        | 41,54            |
| 0701000000 | Investimentos   | 0,00                                      | 6 040,00            | 0,00        | 0,00        | 2 509,20            | 2 509,20            | 0,00                    | 2 509,20            | 2 509,20            | 0,00                     | 0,00                 | 0,00                        | 41,54            |
| 0701100000 | Equipamento básico                                    | 0,00                                      | 6 040,00            | 0,00        | 0,00        | 2 509,20            | 2 509,20            | 0,00                    | 2 509,20            | 2 509,20            | 0,00                     | 0,00                 | 0,00                        | 41,54            |
| 0701100200 | Outro   | 0,00                                      | 6 040,00            | 0,00        | 0,00        | 2 509,20            | 2 509,20            | 0,00                    | 2 509,20            | 2 509,20            | 0,00                     | 0,00                 | 0,00                        | 41,54            |
|            | <b>Total Despesa de Capital:</b>                      | <b>0,00</b>                               | <b>6 040,00</b>     | <b>0,00</b> | <b>0,00</b> | <b>2 509,20</b>     | <b>2 509,20</b>     | <b>0,00</b>             | <b>2 509,20</b>     | <b>2 509,20</b>     | <b>0,00</b>              | <b>0,00</b>          | <b>0,00</b>                 | <b>41,54</b>     |
|            | <b>Total EDUCAÇÃO, CULTURA, DESPORTO E A. SOCIAL:</b> | <b>12,89</b>                              | <b>245 388,00</b>   | <b>0,00</b> | <b>0,00</b> | <b>224 769,63</b>   | <b>224 769,63</b>   | <b>12,89</b>            | <b>224 156,74</b>   | <b>224 169,63</b>   | <b>0,00</b>              | <b>600,00</b>        | <b>0,01</b>                 | <b>91,35</b>     |
|            | <b>Total</b>  | <b>17 812,57</b>                          | <b>1 540 717,85</b> | <b>0,00</b> | <b>0,00</b> | <b>1 323 395,04</b> | <b>1 313 848,83</b> | <b>11 750,49</b>        | <b>1 292 473,51</b> | <b>1 304 224,00</b> | <b>9 546,21</b>          | <b>9 624,83</b>      | <b>0,76</b>                 | <b>83,89</b>     |

## Execução anual do Plano Plurianual de Investimentos

De 01/01/2025 a 31/12/2025

| Objectivo     | Número do projeto    | Designação do projeto  | Rúbrica orçamental   | Forma de realização | Fonte de Financiamento |        |      | Datas      |            | Montante previsto |                |            | Montante executado |           |           | Nível de execução financeira anual (%) | Nível de execução financeira global (%) |
|---------------|----------------------|--|----------------------|---------------------|------------------------|--------|------|------------|------------|-------------------|----------------|------------|--------------------|-----------|-----------|--|---|
|               |                      |  |                      |                     | AC                     | AA     | FC   | Início     | Fim        | 2025              | Anos seguintes | Total      | Anos anteriores    | 2025      | Total     |  |   |
| <b>010000</b> |                      | <b>Funções gerais</b>  |                      |                     |                        |        |      |            |            | 5 501,00          | 4 527,00       | 10 028,00  | 0,00               | 3 119,19  | 3 119,19  | 56,70                                  | 31,10                                   |
| <b>010100</b> |                      | <b>Serviços Gerais de administração pública</b>                  |                      |                     |                        |        |      |            |            | 5 501,00          | 4 527,00       | 10 028,00  | 0,00               | 3 119,19  | 3 119,19  | 56,70                                  | 31,10                                   |
| <b>010101</b> |                      | <b>Administração geral</b>                                       |                      |                     |                        |        |      |            |            | 5 501,00          | 4 527,00       | 10 028,00  | 0,00               | 3 119,19  | 3 119,19  | 56,70                                  | 31,10                                   |
| 010101        | 001/2025<br>001/2025 | Equipamento Administrativo                                       | 020000<br>0701090100 | A                   | 0,00                   | 100,00 | 0,00 | 01-01-2025 | 31-12-2025 | 2 000,00          | 4 527,00       | 6 527,00   | 0,00               | 1 048,98  | 1 048,98  | 52,45                                  | 16,07                                   |
| 010101        | 008/2025<br>008/2025 | Aquisição de Equipamento de Informática                          | 020000<br>0701070000 | A                   | 0,00                   | 100,00 | 0,00 | 01-05-2025 | 31-12-2025 | 3 500,00          | 0,00           | 3 500,00   | 0,00               | 2 070,21  | 2 070,21  | 59,15                                  | 59,15                                   |
| 010101        | 009/2025<br>009/2025 | Aquisição de viatura para os serviços                            | 010000<br>0701060200 | A                   | 0,00                   | 100,00 | 0,00 | 01-05-2025 | 31-12-2025 | 1,00              | 0,00           | 1,00       | 0,00               | 0,00      | 0,00      | 0,00                                   | 0,00                                    |
| <b>020000</b> |                      | <b>Funções sociais</b>   |                      |                     |                        |        |      |            |            | 49 242,00         | 151 626,00     | 200 868,00 | 0,00               | 36 801,11 | 36 801,11 | 74,74                                  | 18,32                                   |
| <b>020400</b> |                      | <b>Habitação e serviços colectivos</b>                           |                      |                     |                        |        |      |            |            | 43 202,00         | 147 099,00     | 190 301,00 | 0,00               | 34 291,91 | 34 291,91 | 79,38                                  | 18,02                                   |
| <b>020402</b> |                      | <b>Ordenamento do território</b>                                 |                      |                     |                        |        |      |            |            | 10 500,00         | 0,00           | 10 500,00  | 0,00               | 2 206,89  | 2 206,89  | 21,02                                  | 21,02                                   |
| 020402        | 007/2025<br>007/2025 | Aquisição de material de transporte (viatura, trator e triciclo) | 040000<br>0701060200 | A                   | 0,00                   | 100,00 | 0,00 | 01-05-2025 | 31-12-2025 | 10 500,00         | 0,00           | 10 500,00  | 0,00               | 2 206,89  | 2 206,89  | 21,02                                  | 21,02                                   |
| <b>020406</b> |                      | <b>Protecção do meio ambiente e conservação da natureza</b>      |                      |                     |                        |        |      |            |            | 32 702,00         | 147 099,00     | 179 801,00 | 0,00               | 32 085,02 | 32 085,02 | 98,11                                  | 17,84                                   |
| 020406        | 002/2025<br>002/2025 | Outros- Máquinas Espaços Verdes                                  | 040000<br>0701100200 | A                   | 0,00                   | 100,00 | 0,00 | 01-01-2025 | 31-12-2025 | 302,00            | 1 367,00       | 1 669,00   | 0,00               | 242,83    | 242,83    | 80,41                                  | 14,55                                   |
| 020406        | 003/2025<br>003/2025 | Ferramentas e utensilios   | 040000<br>0701110000 | A                   | 0,00                   | 100,00 | 0,00 | 01-01-2025 | 31-12-2025 | 500,00            | 2 263,00       | 2 763,00   | 0,00               | 0,00      | 0,00      | 0,00                                   | 0,00                                    |
| 020406        | 004/2025<br>004/2025 | Outros equipamentos - Higiene Urbana                             | 040000<br>0701100100 | A                   | 0,00                   | 100,00 | 0,00 | 01-01-2025 | 31-12-2025 | 6 800,00          | 30 774,00      | 37 574,00  | 0,00               | 6 798,42  | 6 798,42  | 99,98                                  | 18,09                                   |
| 020406        | 006/2025<br>006/2025 | Estacionamento Urbanização Gentil                                | 040000<br>0701040501 | A                   | 0,00                   | 100,00 | 0,00 | 01-01-2025 | 31-12-2025 | 25 100,00         | 112 695,00     | 137 795,00 | 0,00               | 25 043,77 | 25 043,77 | 99,78                                  | 18,17                                   |
| <b>020500</b> |                      | <b>Serviços culturais, recreativos e religiosos</b>              |                      |                     |                        |        |      |            |            | 6 040,00          | 4 527,00       | 10 567,00  | 0,00               | 2 509,20  | 2 509,20  | 41,54                                  | 23,75                                   |
| <b>020501</b> |                      | <b>Cultura</b>   |                      |                     |                        |        |      |            |            | 6 040,00          | 4 527,00       | 10 567,00  | 0,00               | 2 509,20  | 2 509,20  | 41,54                                  | 23,75                                   |
| 020501        | 005/2025<br>005/2025 | Equipamento Básico   | 050000<br>0701100200 | A                   | 0,00                   | 100,00 | 0,00 | 01-01-2025 | 31-12-2025 | 6 040,00          | 4 527,00       | 10 567,00  | 0,00               | 2 509,20  | 2 509,20  | 41,54                                  | 23,75                                   |



Execução anual do Plano Plurianual de Investimentos

De 01/01/2025 a 31/12/2025

| Objectivo | Número do projeto | Designação do projeto | Rúbrica orçamental | Forma de realização | Fonte de Financiamento |    |    | Datas  |       | Montante previsto |                |            | Montante executado |           |           | Nível de execução financeira anual (%) | Nível de execução financeira global (%) |
|-----------|-------------------|-----------------------|--------------------|---------------------|------------------------|----|----|--------|-------|-------------------|----------------|------------|--------------------|-----------|-----------|--|---|
|           |                   |                       |                    |                     | AC                     | AA | FC | Início | Fim   | 2025              | Anos seguintes | Total      | Anos anteriores    | 2025      | Total     |  |   |
|           |                   |                       |                    |                     |                        |    |    |        | Total | 54 743,00         | 156 153,00     | 210 896,00 | 0,00               | 39 920,30 | 39 920,30 | 72,92                                  | 18,93                                   |

**Legenda:**

|   |   |   |
|---|---|---|
| <p>(1) Forma de Realização</p> <ul style="list-style-type: none"> <li>A - Administração direta</li> <li>E - Empreitadas</li> <li>O - Fornecimento e outras</li> </ul> | <p>(2) Fonte de Financiamento</p> <ul style="list-style-type: none"> <li>AC - Administração Central</li> <li>AA - Administração Autárquica</li> <li>FC - Fundos Comunitários</li> </ul> | <p>(3) Fase de Execução</p> <ul style="list-style-type: none"> <li>0 - Não Iniciada</li> <li>1 - Com projecto técnico</li> <li>2 - Adjudicada</li> <li>3 - Execução física até 50%</li> <li>4 - Execução física superior a 50%</li> </ul> |
|---|---|---|

ORGÃO EXECUTIVO

---

ORGÃO DELIBERATIVO

---



## Execução anual do Plano Plurianual das Ações mais relevantes

De 01/01/2025 a 31/12/2025

| Objectivo | Número do projeto    | Designação do projeto                          | Rúbrica orçamental   | Forma de realização | Fonte de Financiamento |        |      | Datas      |            | Montante previsto |                |            | Montante executado |            |            | Nível de execução financeira anual (%) | Nível de execução financeira global (%) |
|-----------|----------------------|--|----------------------|---------------------|------------------------|--------|------|------------|------------|-------------------|----------------|------------|--------------------|------------|------------|--|---|
|           |                      |  |                      |                     | AC                     | AA     | FC   | Início     | Fim        | 2025              | Anos seguintes | Total      | Anos anteriores    | 2025       | Total      |  |   |
| 010000    |                      | Funções gerais                                 |                      |                     |                        |        |      |            |            | 10 400,00         | 24 892,00      | 35 292,00  | 0,00               | 8 102,41   | 8 102,41   | 77,91                                  | 22,96                                   |
| 010100    |                      | Serviços Gerais de administração pública       |                      |                     |                        |        |      |            |            | 4 900,00          | 0,00           | 4 900,00   | 0,00               | 2 832,41   | 2 832,41   | 57,80                                  | 57,80                                   |
| 010101    |                      | Administração geral                            |                      |                     |                        |        |      |            |            | 4 900,00          | 0,00           | 4 900,00   | 0,00               | 2 832,41   | 2 832,41   | 57,80                                  | 57,80                                   |
| 010101    | 015/2025<br>015/2025 | Suporte Básico de Vida (SBV) - Escola Formação | 010000<br>0201219900 | A                   | 0,00                   | 100,00 | 0,00 | 01-05-2025 | 31-12-2025 | 2 450,00          | 0,00           | 2 450,00   | 0,00               | 1 718,61   | 1 718,61   | 70,15                                  | 70,15                                   |
| 010101    | 015/2025<br>015/2025 | Suporte Básico de Vida (SBV) - Escola Formação | 010000<br>0202150000 | A                   | 0,00                   | 100,00 | 0,00 | 01-05-2025 | 31-12-2025 | 1 900,00          | 0,00           | 1 900,00   | 0,00               | 750,00     | 750,00     | 39,47                                  | 39,47                                   |
| 010101    | 015/2025<br>015/2025 | Suporte Básico de Vida (SBV) - Escola Formação | 010000<br>0202250000 | A                   | 0,00                   | 100,00 | 0,00 | 01-05-2025 | 31-12-2025 | 550,00            | 0,00           | 550,00     | 0,00               | 363,80     | 363,80     | 66,15                                  | 66,15                                   |
| 010200    |                      | Segurança e ordem pública                      |                      |                     |                        |        |      |            |            | 5 500,00          | 24 892,00      | 30 392,00  | 0,00               | 5 270,00   | 5 270,00   | 95,82                                  | 17,34                                   |
| 010201    |                      | Protecção civil e luta contra incêndios        |                      |                     |                        |        |      |            |            | 5 500,00          | 24 892,00      | 30 392,00  | 0,00               | 5 270,00   | 5 270,00   | 95,82                                  | 17,34                                   |
| 010201    | 011/2025<br>011/2025 | Apoio ao movimento associativo                 | 010000<br>0407010400 | A                   | 0,00                   | 0,00   | 0,00 | 01-01-2025 | 31-12-2025 | 500,00            | 2 263,00       | 2 763,00   | 0,00               | 270,00     | 270,00     | 54,00                                  | 9,77                                    |
| 010201    | 011/2025<br>011/2025 | Apoio ao movimento associativo                 | 010000<br>0807010100 | A                   | 0,00                   | 0,00   | 0,00 | 01-01-2025 | 31-12-2025 | 5 000,00          | 22 629,00      | 27 629,00  | 0,00               | 5 000,00   | 5 000,00   | 100,00                                 | 18,10                                   |
| 020000    |                      | Funções sociais                                |                      |                     |                        |        |      |            |            | 195 006,00        | 55 696,00      | 250 702,00 | 0,00               | 188 823,91 | 188 823,91 | 96,83                                  | 75,32                                   |
| 020000    | 014/2025<br>014/2025 | EDUCAÇÃO                                       | 050000<br>0403010100 | A                   | 0,00                   | 0,00   | 0,00 | 01-01-2025 | 31-12-2025 | 9 501,00          | 3,00           | 9 504,00   | 0,00               | 9 100,00   | 9 100,00   | 95,78                                  | 95,75                                   |
| 020000    | 014/2025<br>014/2025 | EDUCAÇÃO                                       | 050000<br>0403010200 | A                   | 0,00                   | 0,00   | 0,00 | 01-01-2025 | 31-12-2025 | 500,00            | 2 263,00       | 2 763,00   | 0,00               | 0,00       | 0,00       | 0,00                                   | 0,00                                    |
| 020300    |                      | Segurança e acção sociais                      |                      |                     |                        |        |      |            |            | 18 200,00         | 4 527,00       | 22 727,00  | 0,00               | 17 720,00  | 17 720,00  | 97,36                                  | 77,97                                   |
| 020302    |                      | Acção Social                                   |                      |                     |                        |        |      |            |            | 18 200,00         | 4 527,00       | 22 727,00  | 0,00               | 17 720,00  | 17 720,00  | 97,36                                  | 77,97                                   |
| 020302    | 009/2025<br>009/2025 | Intervenção Social                             | 050000<br>0407010100 | A                   | 0,00                   | 0,00   | 0,00 | 01-01-2025 | 31-12-2025 | 18 200,00         | 4 527,00       | 22 727,00  | 0,00               | 17 720,00  | 17 720,00  | 97,36                                  | 77,97                                   |
| 020500    |                      | Serviços culturais, recreativos e religiosos   |                      |                     |                        |        |      |            |            | 166 805,00        | 48 903,00      | 215 708,00 | 0,00               | 162 003,91 | 162 003,91 | 97,12                                  | 75,10                                   |
| 020501    |                      | Cultura  |                      |                     |                        |        |      |            |            | 23 801,00         | 4,00           | 23 805,00  | 0,00               | 22 417,64  | 22 417,64  | 94,19                                  | 94,17                                   |
| 020501    | 010/2025<br>010/2025 | Apoio ao Movimento Associativo                 | 050000<br>0407010200 | A                   | 0,00                   | 0,00   | 0,00 | 01-01-2025 | 31-12-2025 | 23 801,00         | 4,00           | 23 805,00  | 0,00               | 22 417,64  | 22 417,64  | 94,19                                  | 94,17                                   |
| 020502    |                      | Desporto recreio e lazer                       |                      |                     |                        |        |      |            |            | 2,00              | 8,00           | 10,00      | 0,00               | 0,00       | 0,00       | 0,00                                   | 0,00                                    |
| 020502    | 007/2025<br>007/2025 | Atividades Desportivas                         | 050000<br>0201211000 | A                   | 0,00                   | 0,00   | 0,00 | 01-01-2025 | 31-12-2025 | 1,00              | 4,00           | 5,00       | 0,00               | 0,00       | 0,00       | 0,00                                   | 0,00                                    |
| 020502    | 007/2025<br>007/2025 | Atividades Desportivas                         | 050000<br>0202201200 | A                   | 0,00                   | 0,00   | 0,00 | 01-01-2025 | 31-12-2025 | 1,00              | 4,00           | 5,00       | 0,00               | 0,00       | 0,00       | 0,00                                   | 0,00                                    |
| 020503    |                      | Outras actividades cívicas e religiosas        |                      |                     |                        |        |      |            |            | 143 002,00        | 48 891,00      | 191 893,00 | 0,00               | 139 586,27 | 139 586,27 | 97,61                                  | 72,74                                   |
| 020503    | 001/2025<br>001/2025 | Desfile Carnaval                               | 050000<br>0201210100 | A                   | 0,00                   | 0,00   | 0,00 | 01-01-2025 | 31-12-2025 | 400,00            | 2 716,00       | 3 116,00   | 0,00               | 372,81     | 372,81     | 93,20                                  | 11,96                                   |
| 020503    | 001/2025<br>001/2025 | Desfile Carnaval                               | 050000<br>0202200200 | A                   | 0,00                   | 0,00   | 0,00 | 01-01-2025 | 31-12-2025 | 6 300,00          | 28 512,00      | 34 812,00  | 0,00               | 5 818,00   | 5 818,00   | 92,35                                  | 16,71                                   |
| 020503    | 002/2025<br>002/2025 | Caminhada da Mulher                            | 050000<br>0201210200 | A                   | 0,00                   | 0,00   | 0,00 | 01-01-2025 | 31-12-2025 | 2 000,00          | 9 957,00       | 11 957,00  | 0,00               | 1 667,25   | 1 667,25   | 83,36                                  | 13,94                                   |
| 020503    | 002/2025<br>002/2025 | Caminhada da Mulher                            | 050000<br>0202200500 | A                   | 0,00                   | 0,00   | 0,00 | 01-01-2025 | 31-12-2025 | 0,00              | 906,00         | 906,00     | 0,00               | 0,00       | 0,00       | 0,00                                   | 0,00                                    |



## Execução anual do Plano Plurianual das Ações mais relevantes

De 01/01/2025 a 31/12/2025

| Objectivo    | Número do projeto    | Designação do projeto       | Rúbrica orçamental   | Forma de realização | Fonte de Financiamento |      |      | Datas      |            | Montante previsto |                   |                  | Montante executado |             |                   | Nível de execução financeira anual (%) | Nível de execução financeira global (%) |              |
|--------------|----------------------|-----------------------------|----------------------|---------------------|------------------------|------|------|------------|------------|-------------------|-------------------|------------------|--------------------|-------------|-------------------|--|---|--------------|
|              |                      |                             |                      |                     | AC                     | AA   | FC   | Início     | Fim        | 2025              | Anos seguintes    | Total            | Anos anteriores    | 2025        | Total             |  |   |              |
| 020503       | 003/2025<br>003/2025 | Festas de Vialonga          | 050000<br>0201210400 | A                   | 0,00                   | 0,00 | 0,00 | 01-01-2025 | 31-12-2025 | 0,00              | 453,00            | 453,00           | 0,00               | 0,00        | 0,00              | 0,00                                   | 0,00                                    |              |
| 020503       | 003/2025<br>003/2025 | Festas de Vialonga          | 050000<br>0202200300 | A                   | 0,00                   | 0,00 | 0,00 | 01-01-2025 | 31-12-2025 | 121 900,00        | 453,00            | 122 353,00       | 0,00               | 121 874,25  | 121 874,25        | 99,98                                  | 99,61                                   |              |
| 020503       | 004/2025<br>004/2025 | Comemorações do 25 de Abril | 050000<br>0202200700 | A                   | 0,00                   | 0,00 | 0,00 | 01-01-2025 | 31-12-2025 | 0,00              | 453,00            | 453,00           | 0,00               | 0,00        | 0,00              | 0,00                                   | 0,00                                    |              |
| 020503       | 004/2025<br>004/2025 | Comemorações do 25 de Abril | 050000<br>0201210600 | A                   | 0,00                   | 0,00 | 0,00 | 01-01-2025 | 31-12-2025 | 1,00              | 2 716,00          | 2 717,00         | 0,00               | 0,00        | 0,00              | 0,00                                   | 0,00                                    |              |
| 020503       | 005/2025<br>005/2025 | Dia do Idoso                | 050000<br>0201210700 | A                   | 0,00                   | 0,00 | 0,00 | 01-01-2025 | 31-12-2025 | 0,00              | 453,00            | 453,00           | 0,00               | 0,00        | 0,00              | 0,00                                   | 0,00                                    |              |
| 020503       | 005/2025<br>005/2025 | Dia do Idoso                | 050000<br>0202201000 | A                   | 0,00                   | 0,00 | 0,00 | 01-01-2025 | 31-12-2025 | 1 600,00          | 453,00            | 2 053,00         | 0,00               | 1 599,00    | 1 599,00          | 99,94                                  | 77,89                                   |              |
| 020503       | 006/2025<br>006/2025 | Dia Mundial da Criança      | 050000<br>0201210800 | A                   | 0,00                   | 0,00 | 0,00 | 01-01-2025 | 31-12-2025 | 1 100,00          | 453,00            | 1 553,00         | 0,00               | 1 068,02    | 1 068,02          | 97,09                                  | 68,77                                   |              |
| 020503       | 006/2025<br>006/2025 | Dia Mundial da Criança      | 050000<br>0202200800 | A                   | 0,00                   | 0,00 | 0,00 | 01-01-2025 | 31-12-2025 | 3 001,00          | 4,00              | 3 005,00         | 0,00               | 2 241,29    | 2 241,29          | 74,68                                  | 74,59                                   |              |
| 020503       | 008/2025<br>008/2025 | Educação                    | 050000<br>0202200900 | A                   | 0,00                   | 0,00 | 0,00 | 01-01-2025 | 31-12-2025 | 100,00            | 453,00            | 553,00           | 0,00               | 0,00        | 0,00              | 0,00                                   | 0,00                                    |              |
| 020503       | 012/2025<br>012/2025 | Animalonga                  | 050000<br>0202201500 | A                   | 0,00                   | 0,00 | 0,00 | 01-01-2025 | 31-12-2025 | 0,00              | 3,00              | 3,00             | 0,00               | 0,00        | 0,00              | 0,00                                   | 0,00                                    |              |
| 020503       | 013/2025<br>013/2025 | Mercado de Natal            | 050000<br>0202201600 | A                   | 0,00                   | 0,00 | 0,00 | 01-01-2025 | 31-12-2025 | 5 000,00          | 453,00            | 5 453,00         | 0,00               | 4 015,98    | 4 015,98          | 80,32                                  | 73,65                                   |              |
| 020503       | 013/2025<br>013/2025 | Mercado de Natal            | 050000<br>0201211200 | A                   | 0,00                   | 0,00 | 0,00 | 01-01-2025 | 31-12-2025 | 1 600,00          | 453,00            | 2 053,00         | 0,00               | 929,67      | 929,67            | 58,10                                  | 45,28                                   |              |
| <b>Total</b> |                      |                             |                      |                     |                        |      |      |            |            |                   | <b>205 406,00</b> | <b>80 588,00</b> | <b>285 994,00</b>  | <b>0,00</b> | <b>196 926,32</b> | <b>196 926,32</b>                      | <b>95,87</b>                            | <b>68,86</b> |

**Legenda:** (1) Forma de Realização  
A - Administração direta  
E - Empreitadas  
O - Fornecimento e outras

(2) Fonte de Financiamento  
AC - Administração Central  
AA - Administração  
Autárquica  
FC - Fundos Comunitários

(3) Fase de Execução  
0 - Não Iniciada  
1 - Com projecto técnico  
2 - Adjudicada  
3 - Execução física até 50%  
4 - Execução física superior a 50%

ORGÃO EXECUTIVO

ORGÃO DELIBERATIVO





SNC-AP

| Rubrica  | Designação  | Previsões Iniciais | Alterações Orçamentais |                         |                    | Previsões Corrigidas | Observações |
|----------|---|--------------------|------------------------|-------------------------|--------------------|----------------------|-------------|
|          |   |                    | Inscrições / Reforços  | Diminuições / Anulações | Créditos Especiais |                      |             |
| R1       | Receita Fiscal  | 26 030,00          | 0,00                   | 0,00                    | 0,00               | 26 030,00            |             |
| R1.1     | Impostos diretos  | 26 030,00          | 0,00                   | 0,00                    | 0,00               | 26 030,00            |             |
| R1.2     | Impostos indiretos  | 0,00               | 0,00                   | 0,00                    | 0,00               | 0,00                 |             |
| R2       | Contribuições para sistemas de proteção social e subsistemas de saúde | 0,00               | 0,00                   | 0,00                    | 0,00               | 0,00                 |             |
| R3       | Taxas, multas e outras penalidades                                    | 150 229,00         | 0,00                   | 0,00                    | 0,00               | 150 229,00           |             |
| R4       | Rendimentos de propriedade  | 1,00               | 0,00                   | 0,00                    | 0,00               | 1,00                 |             |
| R5       | Transferências e subsídios correntes                                  | 1 027 431,00       | 12 165,00              | 0,00                    | 0,00               | 1 039 596,00         |             |
| R5.1     | Transferências Correntes  | 1 027 431,00       | 12 165,00              | 0,00                    | 0,00               | 1 039 596,00         |             |
| R5.1.1   | Administrações Públicas   | 1 027 431,00       | 12 165,00              | 0,00                    | 0,00               | 1 039 596,00         |             |
| R5.1.1.1 | Administração Central - Estado Português                              | 827 216,00         | 12 165,00              | 0,00                    | 0,00               | 839 381,00           |             |
| R5.1.1.2 | Administração Central - Outras Entidades                              | 0,00               | 0,00                   | 0,00                    | 0,00               | 0,00                 |             |
| R5.1.1.3 | Segurança Social  | 15 000,00          | 0,00                   | 0,00                    | 0,00               | 15 000,00            |             |
| R5.1.1.4 | Administração Regional  | 0,00               | 0,00                   | 0,00                    | 0,00               | 0,00                 |             |
| R5.1.1.5 | Administração Local   | 185 215,00         | 0,00                   | 0,00                    | 0,00               | 185 215,00           |             |
| R5.1.2   | Exterior - U E  | 0,00               | 0,00                   | 0,00                    | 0,00               | 0,00                 |             |
| R5.1.3   | Outras  | 0,00               | 0,00                   | 0,00                    | 0,00               | 0,00                 |             |
| R5.2     | Subsídios correntes   | 0,00               | 0,00                   | 0,00                    | 0,00               | 0,00                 |             |
| R6       | Venda de bens e serviços  | 15 103,00          | 0,00                   | 0,00                    | 0,00               | 15 103,00            |             |
| R7       | Outras receitas correntes   | 4 990,00           | 0,00                   | 0,00                    | 0,00               | 4 990,00             |             |
| R8       | Venda de bens de investimento   | 0,00               | 0,00                   | 0,00                    | 0,00               | 0,00                 |             |
| R9       | Transferências e subsídios de capital                                 | 3,00               | 0,00                   | 0,00                    | 0,00               | 3,00                 |             |
| R9.1     | Transferências de Capital   | 3,00               | 0,00                   | 0,00                    | 0,00               | 3,00                 |             |
| R9.1.1   | Administrações Públicas   | 3,00               | 0,00                   | 0,00                    | 0,00               | 3,00                 |             |
| R9.1.1.1 | Administração Central - Estado Português                              | 1,00               | 0,00                   | 0,00                    | 0,00               | 1,00                 |             |
| R9.1.1.2 | Administração Central - Outras Entidades                              | 0,00               | 0,00                   | 0,00                    | 0,00               | 0,00                 |             |
| R9.1.1.3 | Segurança Social  | 1,00               | 0,00                   | 0,00                    | 0,00               | 1,00                 |             |
| R9.1.1.4 | Administração Regional  | 0,00               | 0,00                   | 0,00                    | 0,00               | 0,00                 |             |
| R9.1.1.5 | Administração Local   | 1,00               | 0,00                   | 0,00                    | 0,00               | 1,00                 |             |
| R9.1.2   | Exterior - U E  | 0,00               | 0,00                   | 0,00                    | 0,00               | 0,00                 |             |
| R9.1.3   | Outras  | 0,00               | 0,00                   | 0,00                    | 0,00               | 0,00                 |             |
| R9.2     | Subsídios de capital  | 0,00               | 0,00                   | 0,00                    | 0,00               | 0,00                 |             |
| R10      | Outras receitas de capital  | 0,00               | 0,00                   | 0,00                    | 0,00               | 0,00                 |             |
| R11      | Reposições não abatidas aos pagamentos                                | 1,00               | 0,00                   | 0,00                    | 0,00               | 1,00                 |             |
| R12      | Receita com ativos financeiros  | 0,00               | 0,00                   | 0,00                    | 0,00               | 0,00                 |             |
| R13      | Receita com passivos financeiros                                      | 0,00               | 0,00                   | 0,00                    | 0,00               | 0,00                 |             |
| R14      | Saldo da gerência anterior  | 0,00               | 304 764,85             | 0,00                    | 0,00               | 304 764,85           |             |



SNC-AP

| Rubrica       | Designação | Previsões Iniciais  | Alterações Orçamentais |                         |                    | Previsões Corrigidas | Observações |
|---------------|------------|---------------------|------------------------|-------------------------|--------------------|----------------------|-------------|
|               |            |                     | Inscrições / Reforços  | Diminuições / Anulações | Créditos Especiais |                      |             |
| <b>Total:</b> |            | <b>1 223 788,00</b> | <b>316 929,85</b>      | <b>0,00</b>             | <b>0,00</b>        | <b>1 540 717,85</b>  |             |

|  |
|--|
| ORGÃO EXECUTIVO<br>____/____/____<br><br>_____ |
|--|

|   |
|---|
| ORGÃO DELIBERATIVO<br>____/____/____<br><br>_____ |
|---|



**SNC-AP**

| Rubrica  | Designação                               | Previsões Iniciais | Alterações Orçamentais |                         |                    | Previsões Corrigidas | Observações |
|----------|--|--------------------|------------------------|-------------------------|--------------------|----------------------|-------------|
|          |  |                    | Inscrições / Reforços  | Diminuições / Anulações | Créditos Especiais |                      |             |
| D1       | Despesas com o pessoal                   | 994 656,00         | 15 992,80              | 84 173,09               | 0,00               | 926 475,71           |             |
| D1.1     | Remunerações certas e permanentes        | 704 529,00         | 6 042,80               | 72 579,66               | 0,00               | 637 992,14           |             |
| D1.2     | Abonos Variáveis ou Eventuais            | 91 004,00          | 2 000,00               | 5 500,00                | 0,00               | 87 504,00            |             |
| D1.3     | Segurança social                         | 199 123,00         | 7 950,00               | 6 093,43                | 0,00               | 200 979,57           |             |
| D2       | Aquisição de bens e serviços             | 183 427,00         | 383 051,45             | 82 016,96               | 0,00               | 484 461,49           |             |
| D3       | Juros e outros encargos                  | 0,00               | 0,00                   | 0,00                    | 0,00               | 0,00                 |             |
| D4       | Transferências e subsídios correntes     | 2 003,00           | 50 500,00              | 0,00                    | 0,00               | 52 503,00            |             |
| D4.1     | Transferências Correntes                 | 2 003,00           | 50 500,00              | 0,00                    | 0,00               | 52 503,00            |             |
| D4.1.1   | Administrações Públicas                  | 501,00             | 9 500,00               | 0,00                    | 0,00               | 10 001,00            |             |
| D4.1.1.1 | Administração Central - Estado Português | 501,00             | 9 500,00               | 0,00                    | 0,00               | 10 001,00            |             |
| D4.1.1.2 | Administração Central - Outras entidades | 0,00               | 0,00                   | 0,00                    | 0,00               | 0,00                 |             |
| D4.1.1.3 | Segurança social                         | 0,00               | 0,00                   | 0,00                    | 0,00               | 0,00                 |             |
| D4.1.1.4 | Administração regional                   | 0,00               | 0,00                   | 0,00                    | 0,00               | 0,00                 |             |
| D4.1.1.5 | Administração local                      | 0,00               | 0,00                   | 0,00                    | 0,00               | 0,00                 |             |
| D4.1.2   | Entidades do Setor Não Lucrativo         | 1 502,00           | 41 000,00              | 0,00                    | 0,00               | 42 502,00            |             |
| D4.1.3   | Famílias                                 | 0,00               | 0,00                   | 0,00                    | 0,00               | 0,00                 |             |
| D4.1.4   | Outras                                   | 0,00               | 0,00                   | 0,00                    | 0,00               | 0,00                 |             |
| D4.2     | Subsídios Correntes                      | 0,00               | 0,00                   | 0,00                    | 0,00               | 0,00                 |             |
| D5       | Outras Despesas Correntes                | 4 000,00           | 13 534,65              | 0,00                    | 0,00               | 17 534,65            |             |
| D6       | Aquisição de bens de capital             | 34 702,00          | 63 040,00              | 42 999,00               | 0,00               | 54 743,00            |             |
| D7       | Transferências e subsídios de capital    | 5 000,00           | 0,00                   | 0,00                    | 0,00               | 5 000,00             |             |
| D7.1     | Transferências de Capital                | 5 000,00           | 0,00                   | 0,00                    | 0,00               | 5 000,00             |             |
| D7.1.1   | Administrações Públicas                  | 0,00               | 0,00                   | 0,00                    | 0,00               | 0,00                 |             |
| D7.1.1.1 | Administração Central - Estado Português | 0,00               | 0,00                   | 0,00                    | 0,00               | 0,00                 |             |
| D7.1.1.2 | Administração Central - Outras entidades | 0,00               | 0,00                   | 0,00                    | 0,00               | 0,00                 |             |
| D7.1.1.3 | Segurança social                         | 0,00               | 0,00                   | 0,00                    | 0,00               | 0,00                 |             |
| D7.1.1.4 | Administração regional                   | 0,00               | 0,00                   | 0,00                    | 0,00               | 0,00                 |             |
| D7.1.1.5 | Administração local                      | 0,00               | 0,00                   | 0,00                    | 0,00               | 0,00                 |             |
| D7.1.2   | Entidades do Setor não Lucrativo         | 5 000,00           | 0,00                   | 0,00                    | 0,00               | 5 000,00             |             |
| D7.1.3   | Famílias                                 | 0,00               | 0,00                   | 0,00                    | 0,00               | 0,00                 |             |
| D7.1.4   | Outras                                   | 0,00               | 0,00                   | 0,00                    | 0,00               | 0,00                 |             |
| D7.2     | Subsídios de capital                     | 0,00               | 0,00                   | 0,00                    | 0,00               | 0,00                 |             |
| D8       | Outras despesas de capital               | 0,00               | 0,00                   | 0,00                    | 0,00               | 0,00                 |             |
| D9       | Despesa com ativos financeiros           | 0,00               | 0,00                   | 0,00                    | 0,00               | 0,00                 |             |
| D10      | Despesa com passivos financeiros         | 0,00               | 0,00                   | 0,00                    | 0,00               | 0,00                 |             |



SNC-AP

| Rubrica | Designação | Previsões Iniciais | Alterações Orçamentais |                         |                    | Previsões Corrigidas | Observações |
|---------|------------|--------------------|------------------------|-------------------------|--------------------|----------------------|-------------|
|         |            |                    | Inscrições / Reforços  | Diminuições / Anulações | Créditos Especiais |                      |             |

|               |                     |                   |                   |             |                     |
|---------------|---------------------|-------------------|-------------------|-------------|---------------------|
| <b>Total:</b> | <b>1 223 788,00</b> | <b>526 118,90</b> | <b>209 189,05</b> | <b>0,00</b> | <b>1 540 717,85</b> |
|---------------|---------------------|-------------------|-------------------|-------------|---------------------|

|  |
|--|
| ORGÃO EXECUTIVO<br>____/____/____<br><br>_____ |
|--|

|   |
|---|
| ORGÃO DELIBERATIVO<br>____/____/____<br><br>_____ |
|---|

**SNC-AP**

| Objectivo | Número do projeto    | Designação do projeto  | Datas      |            | Pagamentos |                |                    |           |           |           | Modificação (+/-) |           |
|-----------|----------------------|--|------------|------------|------------|----------------|--------------------|-----------|-----------|-----------|-------------------|-----------|
|           |                      |  | Início     | Fim        | Ano t      |                | Períodos seguintes |           |           |           |                   |           |
|           |                      |  |            |            | Dot. atual | Dot. corrigida | 2026               | 2027      | 2028      | 2029      |                   | Outros    |
| 010000    |                      | Funções gerais   |            |            | 1 000,00   | 5 501,00       | 1 050,00           | 1 103,00  | 1 158,00  | 1 216,00  | 0,00              | 4 501,00  |
| 010100    |                      | Serviços Gerais de administração pública                         |            |            | 1 000,00   | 5 501,00       | 1 050,00           | 1 103,00  | 1 158,00  | 1 216,00  | 0,00              | 4 501,00  |
| 010101    |                      | Administração geral  |            |            | 1 000,00   | 5 501,00       | 1 050,00           | 1 103,00  | 1 158,00  | 1 216,00  | 0,00              | 4 501,00  |
| 010101    | 001/2025<br>001/2025 | Equipamento Administrativo                                       | 01-01-2025 | 31-12-2025 | 1 000,00   | 2 000,00       | 1 050,00           | 1 103,00  | 1 158,00  | 1 216,00  | 0,00              | 1 000,00  |
| 010101    | 008/2025<br>008/2025 | Aquisição de Equipamento de Informática                          | 01-05-2025 | 31-12-2025 | 0,00       | 3 500,00       | 0,00               | 0,00      | 0,00      | 0,00      | 0,00              | 3 500,00  |
| 010101    | 009/2025<br>009/2025 | Aquisição de viatura para os serviços                            | 01-05-2025 | 31-12-2025 | 0,00       | 1,00           | 0,00               | 0,00      | 0,00      | 0,00      | 0,00              | 1,00      |
| 020000    |                      | Funções sociais  |            |            | 33 702,00  | 49 242,00      | 35 282,00          | 37 047,00 | 38 451,00 | 40 846,00 | 0,00              | 15 540,00 |
| 020400    |                      | Habitação e serviços colectivos                                  |            |            | 32 702,00  | 43 202,00      | 34 232,00          | 35 944,00 | 37 293,00 | 39 630,00 | 0,00              | 10 500,00 |
| 020402    |                      | Ordenamento do território  |            |            | 0,00       | 10 500,00      | 0,00               | 0,00      | 0,00      | 0,00      | 0,00              | 10 500,00 |
| 020402    | 007/2025<br>007/2025 | Aquisição de material de transporte (viatura, trator e triciclo) | 01-05-2025 | 31-12-2025 | 0,00       | 10 500,00      | 0,00               | 0,00      | 0,00      | 0,00      | 0,00              | 10 500,00 |
| 020406    |                      | Protecção do meio ambiente e conservação da natureza             |            |            | 32 702,00  | 32 702,00      | 34 232,00          | 35 944,00 | 37 293,00 | 39 630,00 | 0,00              | 0,00      |
| 020406    | 002/2025<br>002/2025 | Outros- Máquinas Espaços Verdes                                  | 01-01-2025 | 31-12-2025 | 302,00     | 302,00         | 317,00             | 333,00    | 350,00    | 367,00    | 0,00              | 0,00      |
| 020406    | 003/2025<br>003/2025 | Ferramentas e utensílios   | 01-01-2025 | 31-12-2025 | 500,00     | 500,00         | 525,00             | 551,00    | 579,00    | 608,00    | 0,00              | 0,00      |
| 020406    | 004/2025<br>004/2025 | Outros equipamentos - Higiene Urbana                             | 01-01-2025 | 31-12-2025 | 6 800,00   | 6 800,00       | 7 140,00           | 7 497,00  | 7 872,00  | 8 265,00  | 0,00              | 0,00      |
| 020406    | 006/2025<br>006/2025 | Estacionamento Urbanização Gentil                                | 01-01-2025 | 31-12-2025 | 25 100,00  | 25 100,00      | 26 250,00          | 27 563,00 | 28 492,00 | 30 390,00 | 0,00              | 0,00      |
| 020500    |                      | Serviços culturais, recreativos e religiosos                     |            |            | 1 000,00   | 6 040,00       | 1 050,00           | 1 103,00  | 1 158,00  | 1 216,00  | 0,00              | 5 040,00  |
| 020501    |                      | Cultura  |            |            | 1 000,00   | 6 040,00       | 1 050,00           | 1 103,00  | 1 158,00  | 1 216,00  | 0,00              | 5 040,00  |

**Alterações ao Plano Plurianual de Investimentos**

**SNC-AP**

| Objectivo     | Número do projeto    | Designação do projeto | Datas      |            | Pagamentos       |                  |                    |                  |                  |                  | Modificação (+/-) |                  |
|---------------|----------------------|-----------------------|------------|------------|------------------|------------------|--------------------|------------------|------------------|------------------|-------------------|------------------|
|               |                      |                       | Início     | Fim        | Ano t            |                  | Períodos seguintes |                  |                  |                  |                   |                  |
|               |                      |                       |            |            | Dot. atual       | Dot. corrigida   | 2026               | 2027             | 2028             | 2029             |                   | Outros           |
| 020501        | 005/2025<br>005/2025 | Equipamento Básico    | 01-01-2025 | 31-12-2025 | 1 000,00         | 6 040,00         | 1 050,00           | 1 103,00         | 1 158,00         | 1 216,00         | 0,00              | 5 040,00         |
| <b>TOTAL:</b> |                      |                       |            |            | <b>34 702,00</b> | <b>54 743,00</b> | <b>36 332,00</b>   | <b>38 150,00</b> | <b>39 609,00</b> | <b>42 062,00</b> | <b>0,00</b>       | <b>20 041,00</b> |

ORGÃO EXECUTIVO

\_/\_/\_/\_\_\_\_

\_\_\_\_\_

ORGÃO DELIBERATIVO

\_/\_/\_/\_\_\_\_

\_\_\_\_\_

**SNC-AP**

| Objectivo | Número do projeto    | Designação do projeto                          | Datas      |            | Pagamentos |                |                    |           |           |           | Modificação ( +/-) |            |
|-----------|----------------------|--|------------|------------|------------|----------------|--------------------|-----------|-----------|-----------|--------------------|------------|
|           |                      |  | Início     | Fim        | Ano t      |                | Períodos seguintes |           |           |           |                    |            |
|           |                      |  |            |            | Dot. atual | Dot. corrigida | 2026               | 2027      | 2028      | 2029      |                    | Outros     |
| 010000    |                      | Funções gerais                                 |            |            | 5 500,00   | 10 400,00      | 5 775,00           | 6 064,00  | 6 367,00  | 6 686,00  | 0,00               | 4 900,00   |
| 010100    |                      | Serviços Gerais de administração pública       |            |            | 0,00       | 4 900,00       | 0,00               | 0,00      | 0,00      | 0,00      | 0,00               | 4 900,00   |
| 010101    |                      | Administração geral                            |            |            | 0,00       | 4 900,00       | 0,00               | 0,00      | 0,00      | 0,00      | 0,00               | 4 900,00   |
| 010101    | 015/2025<br>015/2025 | Suporte Básico de Vida (SBV) - Escola Formação | 01-05-2025 | 31-12-2025 | 0,00       | 2 450,00       | 0,00               | 0,00      | 0,00      | 0,00      | 0,00               | 2 450,00   |
| 010101    | 015/2025<br>015/2025 | Suporte Básico de Vida (SBV) - Escola Formação | 01-05-2025 | 31-12-2025 | 0,00       | 1 900,00       | 0,00               | 0,00      | 0,00      | 0,00      | 0,00               | 1 900,00   |
| 010101    | 015/2025<br>015/2025 | Suporte Básico de Vida (SBV) - Escola Formação | 01-05-2025 | 31-12-2025 | 0,00       | 550,00         | 0,00               | 0,00      | 0,00      | 0,00      | 0,00               | 550,00     |
| 010200    |                      | Segurança e ordem pública                      |            |            | 5 500,00   | 5 500,00       | 5 775,00           | 6 064,00  | 6 367,00  | 6 686,00  | 0,00               | 0,00       |
| 010201    |                      | Protecção civil e luta contra incêndios        |            |            | 5 500,00   | 5 500,00       | 5 775,00           | 6 064,00  | 6 367,00  | 6 686,00  | 0,00               | 0,00       |
| 010201    | 011/2025<br>011/2025 | Apoio ao movimento associativo                 | 01-01-2025 | 31-12-2025 | 500,00     | 500,00         | 525,00             | 551,00    | 579,00    | 608,00    | 0,00               | 0,00       |
| 010201    | 011/2025<br>011/2025 | Apoio ao movimento associativo                 | 01-01-2025 | 31-12-2025 | 5 000,00   | 5 000,00       | 5 250,00           | 5 513,00  | 5 788,00  | 6 078,00  | 0,00               | 0,00       |
| 020000    |                      | Funções sociais                                |            |            | 12 306,00  | 195 006,00     | 12 920,00          | 13 566,00 | 14 249,00 | 14 961,00 | 0,00               | 182 700,00 |
| 020000    | 014/2025<br>014/2025 | EDUCAÇÃO                                       | 01-01-2025 | 31-12-2025 | 1,00       | 9 501,00       | 0,00               | 1,00      | 1,00      | 1,00      | 0,00               | 9 500,00   |
| 020000    | 014/2025<br>014/2025 | EDUCAÇÃO                                       | 01-01-2025 | 31-12-2025 | 500,00     | 500,00         | 525,00             | 551,00    | 579,00    | 608,00    | 0,00               | 0,00       |
| 020300    |                      | Segurança e acção sociais                      |            |            | 1 000,00   | 18 200,00      | 1 050,00           | 1 103,00  | 1 158,00  | 1 216,00  | 0,00               | 17 200,00  |
| 020302    |                      | Acção Social                                   |            |            | 1 000,00   | 18 200,00      | 1 050,00           | 1 103,00  | 1 158,00  | 1 216,00  | 0,00               | 17 200,00  |
| 020302    | 009/2025<br>009/2025 | Intervenção Social                             | 01-01-2025 | 31-12-2025 | 1 000,00   | 18 200,00      | 1 050,00           | 1 103,00  | 1 158,00  | 1 216,00  | 0,00               | 17 200,00  |
| 020500    |                      | Serviços culturais, recreativos e religiosos   |            |            | 10 805,00  | 166 805,00     | 11 345,00          | 11 911,00 | 12 511,00 | 13 136,00 | 0,00               | 156 000,00 |



Alterações ao Plano Plurianual de Ações

SNC-AP

| Objectivo | Número do projeto    | Designação do projeto                   | Datas      |            | Pagamentos |                |                    |           |           |           | Modificação (+/-) |            |
|-----------|----------------------|---|------------|------------|------------|----------------|--------------------|-----------|-----------|-----------|-------------------|------------|
|           |                      |   | Início     | Fim        | Ano t      |                | Períodos seguintes |           |           |           |                   |            |
|           |                      |   |            |            | Dot. atual | Dot. corrigida | 2026               | 2027      | 2028      | 2029      |                   | Outros     |
| 020501    |                      | Cultura                                 |            |            | 1,00       | 23 801,00      | 1,00               | 1,00      | 1,00      | 1,00      | 0,00              | 23 800,00  |
| 020501    | 010/2025<br>010/2025 | Apoio ao Movimento Associativo          | 01-01-2025 | 31-12-2025 | 1,00       | 23 801,00      | 1,00               | 1,00      | 1,00      | 1,00      | 0,00              | 23 800,00  |
| 020502    |                      | Desporto recreio e lazer                |            |            | 2,00       | 2,00           | 2,00               | 2,00      | 2,00      | 2,00      | 0,00              | 0,00       |
| 020502    | 007/2025<br>007/2025 | Atividades Desportivas                  | 01-01-2025 | 31-12-2025 | 1,00       | 1,00           | 1,00               | 1,00      | 1,00      | 1,00      | 0,00              | 0,00       |
| 020502    | 007/2025<br>007/2025 | Atividades Desportivas                  | 01-01-2025 | 31-12-2025 | 1,00       | 1,00           | 1,00               | 1,00      | 1,00      | 1,00      | 0,00              | 0,00       |
| 020503    |                      | Outras actividades cívicas e religiosas |            |            | 10 802,00  | 143 002,00     | 11 342,00          | 11 908,00 | 12 508,00 | 13 133,00 | 0,00              | 132 200,00 |
| 020503    | 001/2025<br>001/2025 | Desfile Carnaval                        | 01-01-2025 | 31-12-2025 | 600,00     | 400,00         | 630,00             | 662,00    | 695,00    | 729,00    | 0,00              | -200,00    |
| 020503    | 001/2025<br>001/2025 | Desfile Carnaval                        | 01-01-2025 | 31-12-2025 | 6 300,00   | 6 300,00       | 6 615,00           | 6 946,00  | 7 293,00  | 7 658,00  | 0,00              | 0,00       |
| 020503    | 002/2025<br>002/2025 | Caminhada da Mulher                     | 01-01-2025 | 31-12-2025 | 2 200,00   | 2 000,00       | 2 310,00           | 2 426,00  | 2 547,00  | 2 674,00  | 0,00              | -200,00    |
| 020503    | 002/2025<br>002/2025 | Caminhada da Mulher                     | 01-01-2025 | 31-12-2025 | 200,00     | 0,00           | 210,00             | 221,00    | 232,00    | 243,00    | 0,00              | -200,00    |
| 020503    | 003/2025<br>003/2025 | Festas de Vialonga                      | 01-01-2025 | 31-12-2025 | 100,00     | 0,00           | 105,00             | 110,00    | 116,00    | 122,00    | 0,00              | -100,00    |
| 020503    | 003/2025<br>003/2025 | Festas de Vialonga                      | 01-01-2025 | 31-12-2025 | 100,00     | 121 900,00     | 105,00             | 110,00    | 116,00    | 122,00    | 0,00              | 121 800,00 |
| 020503    | 004/2025<br>004/2025 | Comemorações do 25 de Abril             | 01-01-2025 | 31-12-2025 | 100,00     | 0,00           | 105,00             | 110,00    | 116,00    | 122,00    | 0,00              | -100,00    |
| 020503    | 004/2025<br>004/2025 | Comemorações do 25 de Abril             | 01-01-2025 | 31-12-2025 | 600,00     | 1,00           | 630,00             | 662,00    | 695,00    | 729,00    | 0,00              | -599,00    |
| 020503    | 005/2025<br>005/2025 | Dia do Idoso                            | 01-01-2025 | 31-12-2025 | 100,00     | 0,00           | 105,00             | 110,00    | 116,00    | 122,00    | 0,00              | -100,00    |
| 020503    | 005/2025<br>005/2025 | Dia do Idoso                            | 01-01-2025 | 31-12-2025 | 100,00     | 1 600,00       | 105,00             | 110,00    | 116,00    | 122,00    | 0,00              | 1 500,00   |
| 020503    | 006/2025<br>006/2025 | Dia Mundial da Criança                  | 01-01-2025 | 31-12-2025 | 100,00     | 1 100,00       | 105,00             | 110,00    | 116,00    | 122,00    | 0,00              | 1 000,00   |

**SNC-AP**

| Objectivo     | Número do projeto    | Designação do projeto  | Datas      |            | Pagamentos       |                   |                    |                  |                  |                  | Modificação (+/-) |                   |
|---------------|----------------------|------------------------|------------|------------|------------------|-------------------|--------------------|------------------|------------------|------------------|-------------------|-------------------|
|               |                      |                        | Início     | Fim        | Ano t            |                   | Períodos seguintes |                  |                  |                  |                   |                   |
|               |                      |                        |            |            | Dot. atual       | Dot. corrigida    | 2026               | 2027             | 2028             | 2029             |                   | Outros            |
| 020503        | 006/2025<br>006/2025 | Dia Mundial da Criança | 01-01-2025 | 31-12-2025 | 1,00             | 3 001,00          | 1,00               | 1,00             | 1,00             | 1,00             | 0,00              | 3 000,00          |
| 020503        | 008/2025<br>008/2025 | Educação               | 01-01-2025 | 31-12-2025 | 100,00           | 100,00            | 105,00             | 110,00           | 116,00           | 122,00           | 0,00              | 0,00              |
| 020503        | 012/2025<br>012/2025 | Animalonga             | 01-01-2025 | 31-12-2025 | 1,00             | 0,00              | 1,00               | 0,00             | 1,00             | 1,00             | 0,00              | -1,00             |
| 020503        | 013/2025<br>013/2025 | Mercado de Natal       | 01-01-2025 | 31-12-2025 | 100,00           | 5 000,00          | 105,00             | 110,00           | 116,00           | 122,00           | 0,00              | 4 900,00          |
| 020503        | 013/2025<br>013/2025 | Mercado de Natal       | 01-01-2025 | 31-12-2025 | 100,00           | 1 600,00          | 105,00             | 110,00           | 116,00           | 122,00           | 0,00              | 1 500,00          |
| <b>TOTAL:</b> |                      |                        |            |            | <b>17 806,00</b> | <b>205 406,00</b> | <b>18 695,00</b>   | <b>19 630,00</b> | <b>20 616,00</b> | <b>21 647,00</b> | <b>0,00</b>       | <b>187 600,00</b> |

ORGÃO EXECUTIVO  
\_ / \_ / \_  
\_\_\_\_\_

ORGÃO DELIBERATIVO  
\_ / \_ / \_  
\_\_\_\_\_

Data Inicial: 01/01/2025

Data Final: 31/12/2025

| Código     | Descrição                         | Saldo Inicial | Recebimentos | Pagamentos | Saldo  |
|------------|-----------------------------------|---------------|--------------|------------|--------|
| 1701010000 | IMPOSTO DE SELO                   | 0,00          | 0,00         | 0,00       | 0,00   |
| 1701020000 | IRS - TRABALHO DEPENDENTE         | 0,00          | 0,00         | 0,00       | 0,00   |
| 1701030000 | IRS - TRABALHO INDEPENDENTE       | 0,00          | 0,00         | 0,00       | 0,00   |
| 1701040000 | EXECUÇÃO PENHORA - FÁTIMA FERREI  | 0,00          | 0,00         | 0,00       | 0,00   |
| 1701050000 | ADSE                              | 0,00          | 0,00         | 0,00       | 0,00   |
| 1701060000 | DIRECÇÃO GERAL DAS FLORESTAS      | 0,00          | 0,00         | 0,00       | 0,00   |
| 1701070000 | DGF - CARTÃO                      | 0,00          | 0,00         | 0,00       | 0,00   |
| 1701080000 | RETENÇÕES DGC                     | 0,00          | 0,00         | 0,00       | 0,00   |
| 1701090000 | SUSPENSÃO DE SUBSÍDIOS            | 0,00          | 0,00         | 0,00       | 0,00   |
| 1702010000 | CAIXA GERAL DE APOSENTAÇÕES       | 0,00          | 0,00         | 0,00       | 0,00   |
| 1702020000 | CENTRO REGIONAL DE SEGURANÇA SO   | 0,00          | 0,00         | 0,00       | 0,00   |
| 1702030000 | STAL                              | 0,00          | 0,00         | 0,00       | 0,00   |
| 1702040000 | SINTAP                            | 0,00          | 0,00         | 0,00       | 0,00   |
| 1702050000 | VICTÓRIA SEGUROS                  | 0,00          | 0,00         | 0,00       | 0,00   |
| 1702060000 | TRIBUNAL DE COMARCA DE ALENQUER   | 0,00          | 0,00         | 0,00       | 0,00   |
| 1702070000 | INSTITUTO DA CONSERVAÇÃO DA NATU  | 0,00          | 0,00         | 0,00       | 0,00   |
| 1702080000 | ASSOCIAÇÃO PORTUGUESA AMIGOS RA   | 37,50         | 0,00         | 0,00       | 37,50  |
| 1702090000 | REFEIÇÕES ESCOLARES               | 0,00          | 0,00         | 0,00       | 0,00   |
| 1702100000 | SMAS VFXIRA - COBRANÇA ÁGUA       | 0,00          | 14 350,38    | 14 349,37  | 1,01   |
| 1702120000 | IGSS - RETENÇÕES DEVEDORES SEG. S | 0,00          | 0,00         | 0,00       | 0,00   |
| 1702130000 | EXECUÇÃO DE PENHORA - TRAB. MARC  | 0,00          | 0,00         | 0,00       | 0,00   |
| 1702140000 | FEIRA DO LIVRO                    | 0,00          | 0,00         | 0,00       | 0,00   |
| 1702150000 | CASA DO POVO - REFEITÓRIO         | 0,00          | 0,00         | 0,00       | 0,00   |
| 1702160000 | ASSOCIAÇÃO BEM ESTAR INFANTIL FRE | 0,00          | 1 127,60     | 1 127,60   | 0,00   |
| 1702170000 | PASSES ESCOLARES                  | 0,00          | 0,00         | 0,00       | 0,00   |
| 1702180000 | AMA                               | 0,00          | 0,00         | 0,00       | 0,00   |
| 1702190000 | IMT                               | 0,00          | 0,00         | 0,00       | 0,00   |
| 1702200000 | PROTOCOLO APOIO GÁS ENGARRAFAD    | 0,00          | 1 570,00     | 1 390,00   | 180,00 |
| 1702210000 | DGAJ-MJ                           | 275,00        | 2 350,00     | 2 595,00   | 30,00  |
| 1702220000 | Cofre                             | 0,00          | 0,00         | 0,00       | 0,00   |
|            |                                   | 312,50        | 19 397,98    | 19 461,97  | 248,51 |

## Situação dos contratos

2025  
Data inicial:  
01/01/2025  
Final:  
31/12/2025

| Entidade   | Contrato               |            |                                     |                   |                  | Procedimento de Contratação | Data do primeiro pagamento (Início da execução financeira) | Pagamentos no período (€) |                            |   |   |  | Pagamentos acumulados (€) |                   |   |   |  | Observações |
|--|------------------------|------------|-------------------------------------|-------------------|------------------|-----------------------------|--|---------------------------|----------------------------|---|---|--|---------------------------|-------------------|---|---|--|-------------|
|  | Tipo                   | Objeto     | Data                                | Valor do Contrato | Preço Contratual |                             |  | Trabalhos normais         | Revisão de preços          | Trabalhos / serviços / fornecimentos complementares | Trab. de suprimento de erros e omissões | Outros trabalhos, incluindo os trabalhos a menos | Trabalhos normais         | Revisão de preços | Trabalhos / serviços / fornecimentos complementares | Trab. de suprimento de erros e omissões | Outros trabalhos, incluindo os trabalhos a menos |             |
| EDP COMERCIAL-COMERCIALIZAÇÃO DE ENERGIA, S.A.<br>503504564  | Aquisição de serviços  | C2024/1    | 03-01-2024                          | 3 037,03          | 3 037,03         | Ajuste Direto Simplificado  | 10-01-2024   | 818,60                    | 0,00                       | 0,00  | 0,00                                    | 0,00   | 3 037,03                  | 0,00              | 0,00  | 0,00                                    | 0,00   |             |
|  | <b>Prazo Execução:</b> | 728 dia(s) | <b>Início da Execução (física):</b> | 03-01-2024        |                  | <b>Contrato MECP:</b>       |  | <b>Cont. Adicionais:</b>  | <b>Contratos COVID-19:</b> |   |   | <b>N.º do registo TC:</b>                        | <b>Data TC:</b>           |                   |   |   |  |             |
| NUNO FILIPE MELO MOREIRA<br>213265664                        | Aquisição de serviços  | C2024/117  | 29-01-2024                          | 900,00            | 900,00           | Ajuste Direto Simplificado  | 29-01-2024   | 300,00                    | 0,00                       | 0,00  | 0,00                                    | 0,00   | 900,00                    | 0,00              | 0,00  | 0,00                                    | 0,00   |             |
|  | <b>Prazo Execução:</b> | 702 dia(s) | <b>Início da Execução (física):</b> | 29-01-2024        |                  | <b>Contrato MECP:</b>       |  | <b>Cont. Adicionais:</b>  | <b>Contratos COVID-19:</b> |   |   | <b>N.º do registo TC:</b>                        | <b>Data TC:</b>           |                   |   |   |  |             |
| LÚIS FERNANDO VARELA FRANCO<br>216453879                     | Aquisição de serviços  | C2024/192  | 19-03-2024                          | 4 200,00          | 5 166,00         | Ajuste Direto Simplificado  | 05-04-2024   | 105,00                    | 0,00                       | 0,00  | 0,00                                    | 0,00   | 5 166,00                  | 0,00              | 0,00  | 0,00                                    | 0,00   |             |
|  | <b>Prazo Execução:</b> | 652 dia(s) | <b>Início da Execução (física):</b> | 19-03-2024        |                  | <b>Contrato MECP:</b>       |  | <b>Cont. Adicionais:</b>  | <b>Contratos COVID-19:</b> |   |   | <b>N.º do registo TC:</b>                        | <b>Data TC:</b>           |                   |   |   |  |             |
| EDP COMERCIAL-COMERCIALIZAÇÃO DE ENERGIA, S.A.<br>503504564  | Aquisição de serviços  | C2024/2    | 03-01-2024                          | 768,17            | 768,17           | Ajuste Direto Simplificado  | 10-01-2024   | 29,37                     | 0,00                       | 0,00  | 0,00                                    | 0,00   | 768,17                    | 0,00              | 0,00  | 0,00                                    | 0,00   |             |
|  | <b>Prazo Execução:</b> | 728 dia(s) | <b>Início da Execução (física):</b> | 03-01-2024        |                  | <b>Contrato MECP:</b>       |  | <b>Cont. Adicionais:</b>  | <b>Contratos COVID-19:</b> |   |   | <b>N.º do registo TC:</b>                        | <b>Data TC:</b>           |                   |   |   |  |             |
| JOAQUIM FILIPE COELHAS DIONÍSIO<br>181208717                 | Aquisição de serviços  | C2024/203  | 28-03-2024                          | 8 100,00          | 9 963,00         | Consulta prévia             | 05-04-2024   | 168,75                    | 0,00                       | 0,00  | 0,00                                    | 0,00   | 9 963,00                  | 0,00              | 0,00  | 0,00                                    | 0,00   |             |
|  | <b>Prazo Execução:</b> | 643 dia(s) | <b>Início da Execução (física):</b> | 28-03-2024        |                  | <b>Contrato MECP:</b>       |  | <b>Cont. Adicionais:</b>  | <b>Contratos COVID-19:</b> |   |   | <b>N.º do registo TC:</b>                        | <b>Data TC:</b>           |                   |   |   |  |             |
| EDP COMERCIAL-COMERCIALIZAÇÃO DE ENERGIA, S.A.<br>503504564  | Aquisição de serviços  | C2024/3    | 03-01-2024                          | 727,07            | 727,07           | Ajuste Direto Simplificado  | 26-02-2024   | 234,65                    | 0,00                       | 0,00  | 0,00                                    | 0,00   | 727,07                    | 0,00              | 0,00  | 0,00                                    | 0,00   |             |
|  | <b>Prazo Execução:</b> | 728 dia(s) | <b>Início da Execução (física):</b> | 03-01-2024        |                  | <b>Contrato MECP:</b>       |  | <b>Cont. Adicionais:</b>  | <b>Contratos COVID-19:</b> |   |   | <b>N.º do registo TC:</b>                        | <b>Data TC:</b>           |                   |   |   |  |             |
| MEO - Serviços de Comunicações e Multimédia, SA<br>504615947 | Aquisição de serviços  | C2024/32   | 04-01-2024                          | 2 088,20          | 2 568,49         | Ajuste Direto Simplificado  | 10-01-2024   | 340,00                    | 0,00                       | 0,00  | 0,00                                    | 0,00   | 2 568,49                  | 0,00              | 0,00  | 0,00                                    | 0,00   |             |
|  | <b>Prazo Execução:</b> | 727 dia(s) | <b>Início da Execução (física):</b> | 04-01-2024        |                  | <b>Contrato MECP:</b>       |  | <b>Cont. Adicionais:</b>  | <b>Contratos COVID-19:</b> |   |   | <b>N.º do registo TC:</b>                        | <b>Data TC:</b>           |                   |   |   |  |             |
| MEO - Serviços de Comunicações e Multimédia, SA<br>504615947 | Aquisição de serviços  | C2024/33   | 04-01-2024                          | 2 512,17          | 3 089,97         | Ajuste Direto Simplificado  | 12-01-2024   | 411,88                    | 0,00                       | 0,00  | 0,00                                    | 0,00   | 3 089,97                  | 0,00              | 0,00  | 0,00                                    | 0,00   |             |
|  | <b>Prazo Execução:</b> | 727 dia(s) | <b>Início da Execução (física):</b> | 04-01-2024        |                  | <b>Contrato MECP:</b>       |  | <b>Cont. Adicionais:</b>  | <b>Contratos COVID-19:</b> |   |   | <b>N.º do registo TC:</b>                        | <b>Data TC:</b>           |                   |   |   |  |             |
| PRIO ENERGY, SA<br>507872525                                 | Aquisição de serviços  | C2024/384  | 06-05-2024                          | 13 457,28         | 16 552,45        | Ajuste Direto Simplificado  | 06-05-2024   | 9 269,95                  | 0,00                       | 0,00  | 0,00                                    | 0,00   | 16 552,45                 | 0,00              | 0,00  | 0,00                                    | 0,00   |             |
|  | <b>Prazo Execução:</b> | 604 dia(s) | <b>Início da Execução (física):</b> | 06-05-2024        |                  | <b>Contrato MECP:</b>       |  | <b>Cont. Adicionais:</b>  | <b>Contratos COVID-19:</b> |   |   | <b>N.º do registo TC:</b>                        | <b>Data TC:</b>           |                   |   |   |  |             |
| EDP COMERCIAL-COMERCIALIZAÇÃO DE ENERGIA, S.A.<br>503504564  | Aquisição de serviços  | C2024/5    | 03-01-2024                          | 4 381,84          | 4 381,84         | Ajuste Direto Simplificado  | 10-01-2024   | 412,50                    | 0,00                       | 0,00  | 0,00                                    | 0,00   | 4 381,84                  | 0,00              | 0,00  | 0,00                                    | 0,00   |             |
|  | <b>Prazo Execução:</b> | 728 dia(s) | <b>Início da Execução (física):</b> | 03-01-2024        |                  | <b>Contrato MECP:</b>       |  | <b>Cont. Adicionais:</b>  | <b>Contratos COVID-19:</b> |   |   | <b>N.º do registo TC:</b>                        | <b>Data TC:</b>           |                   |   |   |  |             |
| GRENKE RENTING, S.A<br>508259509                             | Aquisição de serviços  | C2024/51   | 10-01-2024                          | 1 583,35          | 1 947,52         | Ajuste Direto Simplificado  | 10-01-2024   | 973,76                    | 0,00                       | 0,00  | 0,00                                    | 0,00   | 1 947,52                  | 0,00              | 0,00  | 0,00                                    | 0,00   |             |
|  | <b>Prazo Execução:</b> | 721 dia(s) | <b>Início da Execução (física):</b> | 10-01-2024        |                  | <b>Contrato MECP:</b>       |  | <b>Cont. Adicionais:</b>  | <b>Contratos COVID-19:</b> |   |   | <b>N.º do registo TC:</b>                        | <b>Data TC:</b>           |                   |   |   |  |             |
| PRIO ENERGY, SA<br>507872525                                 | Aquisição de serviços  | C2024/63   | 16-01-2024                          | 5 688,50          | 6 996,86         | Consulta prévia             | 16-01-2024   | 3 213,52                  | 0,00                       | 0,00  | 0,00                                    | 0,00   | 6 996,86                  | 0,00              | 0,00  | 0,00                                    | 0,00   |             |
|  | <b>Prazo Execução:</b> | 715 dia(s) | <b>Início da Execução (física):</b> | 16-01-2024        |                  | <b>Contrato MECP:</b>       |  | <b>Cont. Adicionais:</b>  | <b>Contratos COVID-19:</b> |   |   | <b>N.º do registo TC:</b>                        | <b>Data TC:</b>           |                   |   |   |  |             |
| SECURITAS DIRECT PORTUGAL<br>505760320                       | Aquisição de serviços  | C2024/7    | 03-01-2024                          | 1 979,64          | 1 979,64         | Ajuste Direto Simplificado  | 04-01-2024   | 53,35                     | 0,00                       | 0,00  | 0,00                                    | 0,00   | 1 979,64                  | 0,00              | 0,00  | 0,00                                    | 0,00   |             |
|  | <b>Prazo Execução:</b> | 728 dia(s) | <b>Início da Execução (física):</b> | 03-01-2024        |                  | <b>Contrato MECP:</b>       |  | <b>Cont. Adicionais:</b>  | <b>Contratos COVID-19:</b> |   |   | <b>N.º do registo TC:</b>                        | <b>Data TC:</b>           |                   |   |   |  |             |

## Situação dos contratos

**2025**  
**Data inicial:**  
**01/01/2025**  
**Final:**  
**31/12/2025**

| Entidade  | Contrato  |                         |   |                        |                                   | Procedimento de Contratação | Data do primeiro pagamento (Início da execução financeira) | Pagamentos no período (€) |                   |   |   |  | Pagamentos acumulados (€) |                   |   |   |  | Observações                                  |  |
|---|---|-------------------------|---|------------------------|-----------------------------------|-----------------------------|--|---------------------------|-------------------|---|---|--|---------------------------|-------------------|---|---|--|--|--|
|   | Tipo  | Objeto                  | Data  | Valor do Contrato      | Preço Contratual                  |                             |  | Trabalhos normais         | Revisão de preços | Trabalhos / serviços / fornecimentos complementares | Trab. de suprimento de erros e omissões | Outros trabalhos, incluindo os trabalhos a menos | Trabalhos normais         | Revisão de preços | Trabalhos / serviços / fornecimentos complementares | Trab. de suprimento de erros e omissões | Outros trabalhos, incluindo os trabalhos a menos |  |  |
| CALBERGRÁFICA - ARTES GRÁFICAS, LDA.<br>502890231                   | Aquisição de serviços<br><b>Prazo Execução:</b> | C2024/776<br>391 dia(s) | 05-12-2024<br><b>Início da Execução (física):</b> | 75,00<br>05-12-2024    | 92,25<br><b>Contrato MECP:</b>    | Ajuste Direto Simplificado  | 22-01-2025   | 92,25                     | 0,00              | 0,00  | 0,00                                    | 0,00   | 92,25                     | 0,00              | 0,00  | 0,00                                    | 0,00   | <b>N.º do registo TC:</b><br><b>Data TC:</b> |  |
| RICARDO MIGUEL DOS SANTOS CARVALHO<br>197723764                     | Aquisição de serviços<br><b>Prazo Execução:</b> | C2024/790<br>385 dia(s) | 11-12-2024<br><b>Início da Execução (física):</b> | 298,67<br>11-12-2024   | 367,36<br><b>Contrato MECP:</b>   | Ajuste Direto Simplificado  | 19-12-2024   | 140,92                    | 0,00              | 0,00  | 0,00                                    | 0,00   | 367,36                    | 0,00              | 0,00  | 0,00                                    | 0,00   | <b>N.º do registo TC:</b><br><b>Data TC:</b> |  |
| MEO - Serviços de Comunicações e Multimédia, SA<br>504615947        | Aquisição de serviços<br><b>Prazo Execução:</b> | C2024/821<br>366 dia(s) | 30-12-2024<br><b>Início da Execução (física):</b> | 28,25<br>30-12-2024    | 34,75<br><b>Contrato MECP:</b>    | Ajuste Direto Simplificado  | 22-01-2025   | 34,75                     | 0,00              | 0,00  | 0,00                                    | 0,00   | 34,75                     | 0,00              | 0,00  | 0,00                                    | 0,00   | <b>N.º do registo TC:</b><br><b>Data TC:</b> |  |
| MEO - Serviços de Comunicações e Multimédia, SA<br>504615947        | Aquisição de serviços<br><b>Prazo Execução:</b> | C2024/825<br>366 dia(s) | 30-12-2024<br><b>Início da Execução (física):</b> | 60,02<br>30-12-2024    | 73,83<br><b>Contrato MECP:</b>    | Ajuste Direto Simplificado  | 31-01-2025   | 73,83                     | 0,00              | 0,00  | 0,00                                    | 0,00   | 73,83                     | 0,00              | 0,00  | 0,00                                    | 0,00   | <b>N.º do registo TC:</b><br><b>Data TC:</b> |  |
| NV - TECNOLOGIAS E SISTEMAS INFORMAÇÃO, LDA.<br>503700258           | Aquisição de serviços<br><b>Prazo Execução:</b> | C2024/9<br>728 dia(s)   | 03-01-2024<br><b>Início da Execução (física):</b> | 2 426,66<br>03-01-2024 | 2 426,66<br><b>Contrato MECP:</b> | Ajuste Direto Simplificado  | 10-01-2024   | 1 099,37                  | 0,00              | 0,00  | 0,00                                    | 0,00   | 2 426,66                  | 0,00              | 0,00  | 0,00                                    | 0,00   | <b>N.º do registo TC:</b><br><b>Data TC:</b> |  |
| JOÃO DA COSTA VINAGRE e FILHOS, LDA.<br>501663428                   | Aquisição de serviços<br><b>Prazo Execução:</b> | C2025/1<br>363 dia(s)   | 02-01-2025<br><b>Início da Execução (física):</b> | 553,20<br>02-01-2025   | 680,44<br><b>Contrato MECP:</b>   | Ajuste Direto Simplificado  | 22-01-2025   | 680,44                    | 0,00              | 0,00  | 0,00                                    | 0,00   | 680,44                    | 0,00              | 0,00  | 0,00                                    | 0,00   | <b>N.º do registo TC:</b><br><b>Data TC:</b> |  |
| RICARDO MIGUEL DOS SANTOS CARVALHO<br>197723764                     | Aquisição de serviços<br><b>Prazo Execução:</b> | C2025/109<br>341 dia(s) | 24-01-2025<br><b>Início da Execução (física):</b> | 47,97<br>24-01-2025    | 59,00<br><b>Contrato MECP:</b>    | Ajuste Direto Simplificado  | 07-02-2025   | 59,00                     | 0,00              | 0,00  | 0,00                                    | 0,00   | 59,00                     | 0,00              | 0,00  | 0,00                                    | 0,00   | <b>N.º do registo TC:</b><br><b>Data TC:</b> |  |
| CAIXA GERAL DE DEPOSITOS - VIALONGA<br>500960046                    | Aquisição de serviços<br><b>Prazo Execução:</b> | C2025/110<br>341 dia(s) | 24-01-2025<br><b>Início da Execução (física):</b> | 78,05<br>24-01-2025    | 96,00<br><b>Contrato MECP:</b>    | Ajuste Direto Simplificado  | 24-01-2025   | 96,00                     | 0,00              | 0,00  | 0,00                                    | 0,00   | 96,00                     | 0,00              | 0,00  | 0,00                                    | 0,00   | <b>N.º do registo TC:</b><br><b>Data TC:</b> |  |
| HECTARCÚBICO - COMERCIO AGRORURAL, UNIPessoal, LDA.<br>513204202    | Aquisição de serviços<br><b>Prazo Execução:</b> | C2025/112<br>337 dia(s) | 28-01-2025<br><b>Início da Execução (física):</b> | 187,69<br>28-01-2025   | 230,86<br><b>Contrato MECP:</b>   | Ajuste Direto Simplificado  | 13-02-2025   | 230,86                    | 0,00              | 0,00  | 0,00                                    | 0,00   | 230,86                    | 0,00              | 0,00  | 0,00                                    | 0,00   | <b>N.º do registo TC:</b><br><b>Data TC:</b> |  |
| EDEN SPRINGS PORTUGAL S.A.<br>501629190                             | Aquisição de serviços<br><b>Prazo Execução:</b> | C2025/114<br>335 dia(s) | 30-01-2025<br><b>Início da Execução (física):</b> | 206,53<br>30-01-2025   | 254,03<br><b>Contrato MECP:</b>   | Ajuste Direto Simplificado  | 30-01-2025   | 254,03                    | 0,00              | 0,00  | 0,00                                    | 0,00   | 254,03                    | 0,00              | 0,00  | 0,00                                    | 0,00   | <b>N.º do registo TC:</b><br><b>Data TC:</b> |  |
| GUARDA NACIONAL REPUBLICANA - POSTO VIALONGA<br>600008878           | Aquisição de serviços<br><b>Prazo Execução:</b> | C2025/115<br>335 dia(s) | 30-01-2025<br><b>Início da Execução (física):</b> | 17,14<br>30-01-2025    | 21,08<br><b>Contrato MECP:</b>    | Ajuste Direto Simplificado  | 30-01-2025   | 21,08                     | 0,00              | 0,00  | 0,00                                    | 0,00   | 21,08                     | 0,00              | 0,00  | 0,00                                    | 0,00   | <b>N.º do registo TC:</b><br><b>Data TC:</b> |  |
| WORTEN ALVERCA - - WORTEN EQUIPAMENTOS PARA O LAR S.A.<br>503630330 | Aquisição de serviços<br><b>Prazo Execução:</b> | C2025/116<br>335 dia(s) | 30-01-2025<br><b>Início da Execução (física):</b> | 197,42<br>30-01-2025   | 242,83<br><b>Contrato MECP:</b>   | Ajuste Direto Simplificado  | 30-01-2025   | 242,83                    | 0,00              | 0,00  | 0,00                                    | 0,00   | 242,83                    | 0,00              | 0,00  | 0,00                                    | 0,00   | <b>N.º do registo TC:</b><br><b>Data TC:</b> |  |
| TBOeM, S.A.<br>502510838  | Aquisição de serviços<br><b>Prazo Execução:</b> | C2025/117<br>334 dia(s) | 31-01-2025<br><b>Início da Execução (física):</b> | 59,58<br>31-01-2025    | 73,28<br><b>Contrato MECP:</b>    | Ajuste Direto Simplificado  | 31-01-2025   | 73,28                     | 0,00              | 0,00  | 0,00                                    | 0,00   | 73,28                     | 0,00              | 0,00  | 0,00                                    | 0,00   | <b>N.º do registo TC:</b><br><b>Data TC:</b> |  |

## Situação dos contratos

2025  
Data inicial:  
01/01/2025  
Final:  
31/12/2025

| Entidade  | Contrato  |                         |   |                        |                                   | Procedimento de Contratação | Data do primeiro pagamento (Início da execução financeira) | Pagamentos no período (€) |                   |   |   |  | Pagamentos acumulados (€) |                   |   |   |  | Observações                                  |
|---|---|-------------------------|---|------------------------|-----------------------------------|-----------------------------|--|---------------------------|-------------------|---|---|--|---------------------------|-------------------|---|---|--|--|
|   | Tipo  | Objeto                  | Data  | Valor do Contrato      | Preço Contratual                  |                             |  | Trabalhos normais         | Revisão de preços | Trabalhos / serviços / fornecimentos complementares | Trab. de suprimento de erros e omissões | Outros trabalhos, incluindo os trabalhos a menos | Trabalhos normais         | Revisão de preços | Trabalhos / serviços / fornecimentos complementares | Trab. de suprimento de erros e omissões | Outros trabalhos, incluindo os trabalhos a menos |  |
| RODILUX - DIST. TINTAS E ACESSÓRIOS, LDA.<br>503977209                          | Aquisição de serviços<br><b>Prazo Execução:</b> | C2025/118<br>334 dia(s) | 31-01-2025<br><b>Início da Execução (física):</b> | 93,87<br>31-01-2025    | 115,46<br><b>Contrato MECP:</b>   | Ajuste Direto Simplificado  | 31-01-2025   | 115,46                    | 0,00              | 0,00  | 0,00                                    | 0,00   | 115,46                    | 0,00              | 0,00  | 0,00                                    | 0,00   | <b>N.º do registo TC:</b><br><b>Data TC:</b> |
| RODILUX - DIST. TINTAS E ACESSÓRIOS, LDA.<br>503977209                          | Aquisição de serviços<br><b>Prazo Execução:</b> | C2025/119<br>334 dia(s) | 31-01-2025<br><b>Início da Execução (física):</b> | 73,19<br>31-01-2025    | 90,02<br><b>Contrato MECP:</b>    | Ajuste Direto Simplificado  | 31-01-2025   | 90,02                     | 0,00              | 0,00  | 0,00                                    | 0,00   | 90,02                     | 0,00              | 0,00  | 0,00                                    | 0,00   | <b>N.º do registo TC:</b><br><b>Data TC:</b> |
| MAXMAT<br>503246468   | Aquisição de serviços<br><b>Prazo Execução:</b> | C2025/120<br>334 dia(s) | 31-01-2025<br><b>Início da Execução (física):</b> | 37,32<br>31-01-2025    | 45,90<br><b>Contrato MECP:</b>    | Ajuste Direto Simplificado  | 31-01-2025   | 45,90                     | 0,00              | 0,00  | 0,00                                    | 0,00   | 45,90                     | 0,00              | 0,00  | 0,00                                    | 0,00   | <b>N.º do registo TC:</b><br><b>Data TC:</b> |
| NIRANJAN KAKOO - COMÉRCIO DE LIVROS, ARTIGOS DE PAPELARIA E OUTROS<br>179865021 | Aquisição de serviços<br><b>Prazo Execução:</b> | C2025/121<br>334 dia(s) | 31-01-2025<br><b>Início da Execução (física):</b> | 2,85<br>31-01-2025     | 3,50<br><b>Contrato MECP:</b>     | Ajuste Direto Simplificado  | 31-01-2025   | 3,50                      | 0,00              | 0,00  | 0,00                                    | 0,00   | 3,50                      | 0,00              | 0,00  | 0,00                                    | 0,00   | <b>N.º do registo TC:</b><br><b>Data TC:</b> |
| LIDL e CIA LOJAS ALIMENTARES<br>503340855                                       | Aquisição de serviços<br><b>Prazo Execução:</b> | C2025/122<br>334 dia(s) | 31-01-2025<br><b>Início da Execução (física):</b> | 32,02<br>31-01-2025    | 39,39<br><b>Contrato MECP:</b>    | Ajuste Direto Simplificado  | 31-01-2025   | 39,39                     | 0,00              | 0,00  | 0,00                                    | 0,00   | 39,39                     | 0,00              | 0,00  | 0,00                                    | 0,00   | <b>N.º do registo TC:</b><br><b>Data TC:</b> |
| REFERÊNCIA VIRTUAL - PEÇAS AUTO, LDA.<br>509545904                              | Aquisição de serviços<br><b>Prazo Execução:</b> | C2025/123<br>334 dia(s) | 31-01-2025<br><b>Início da Execução (física):</b> | 67,10<br>31-01-2025    | 82,53<br><b>Contrato MECP:</b>    | Ajuste Direto Simplificado  | 31-01-2025   | 82,53                     | 0,00              | 0,00  | 0,00                                    | 0,00   | 82,53                     | 0,00              | 0,00  | 0,00                                    | 0,00   | <b>N.º do registo TC:</b><br><b>Data TC:</b> |
| TIGRAUTO - PEÇAS PARA AUTOMÓVEIS, LDA.<br>506327051                             | Aquisição de serviços<br><b>Prazo Execução:</b> | C2025/124<br>334 dia(s) | 31-01-2025<br><b>Início da Execução (física):</b> | 24,39<br>31-01-2025    | 30,00<br><b>Contrato MECP:</b>    | Ajuste Direto Simplificado  | 31-01-2025   | 30,00                     | 0,00              | 0,00  | 0,00                                    | 0,00   | 30,00                     | 0,00              | 0,00  | 0,00                                    | 0,00   | <b>N.º do registo TC:</b><br><b>Data TC:</b> |
| CONTEK - LUSOCONTEK, LDA.<br>509878830  | Aquisição de serviços<br><b>Prazo Execução:</b> | C2025/125<br>334 dia(s) | 31-01-2025<br><b>Início da Execução (física):</b> | 48,78<br>31-01-2025    | 60,00<br><b>Contrato MECP:</b>    | Ajuste Direto Simplificado  | 31-01-2025   | 60,00                     | 0,00              | 0,00  | 0,00                                    | 0,00   | 60,00                     | 0,00              | 0,00  | 0,00                                    | 0,00   | <b>N.º do registo TC:</b><br><b>Data TC:</b> |
| XIAO YIN SUN<br>243071264   | Aquisição de serviços<br><b>Prazo Execução:</b> | C2025/126<br>334 dia(s) | 31-01-2025<br><b>Início da Execução (física):</b> | 10,89<br>31-01-2025    | 13,40<br><b>Contrato MECP:</b>    | Ajuste Direto Simplificado  | 31-01-2025   | 13,40                     | 0,00              | 0,00  | 0,00                                    | 0,00   | 13,40                     | 0,00              | 0,00  | 0,00                                    | 0,00   | <b>N.º do registo TC:</b><br><b>Data TC:</b> |
| HECTARCÚBICO - COMÉRCIO AGRORURAL, UNIPessoal, LDA.<br>513204202                | Aquisição de serviços<br><b>Prazo Execução:</b> | C2025/127<br>334 dia(s) | 31-01-2025<br><b>Início da Execução (física):</b> | 138,49<br>31-01-2025   | 170,34<br><b>Contrato MECP:</b>   | Ajuste Direto Simplificado  | 31-01-2025   | 170,34                    | 0,00              | 0,00  | 0,00                                    | 0,00   | 170,34                    | 0,00              | 0,00  | 0,00                                    | 0,00   | <b>N.º do registo TC:</b><br><b>Data TC:</b> |
| PUB-TMNS, MARKETING E PUBLICIDADE, LDA.<br>510807402                            | Aquisição de serviços<br><b>Prazo Execução:</b> | C2025/129<br>334 dia(s) | 31-01-2025<br><b>Início da Execução (física):</b> | 1 075,00<br>31-01-2025 | 1 322,25<br><b>Contrato MECP:</b> | Ajuste Direto Simplificado  | 19-02-2025   | 1 322,25                  | 0,00              | 0,00  | 0,00                                    | 0,00   | 1 322,25                  | 0,00              | 0,00  | 0,00                                    | 0,00   | <b>N.º do registo TC:</b><br><b>Data TC:</b> |
| ECV - ELECTRIFICADORA CENTRAL DE VIALONGA, LDA<br>502200693                     | Aquisição de serviços<br><b>Prazo Execução:</b> | C2025/130<br>334 dia(s) | 31-01-2025<br><b>Início da Execução (física):</b> | 57,34<br>31-01-2025    | 70,53<br><b>Contrato MECP:</b>    | Ajuste Direto Simplificado  | 19-03-2025   | 70,53                     | 0,00              | 0,00  | 0,00                                    | 0,00   | 70,53                     | 0,00              | 0,00  | 0,00                                    | 0,00   | <b>N.º do registo TC:</b><br><b>Data TC:</b> |
| DROGARIA PEREIRA PINHEIRO, LDA.<br>509681530                                    | Aquisição de serviços<br><b>Prazo Execução:</b> | C2025/133<br>328 dia(s) | 06-02-2025<br><b>Início da Execução (física):</b> | 195,81<br>06-02-2025   | 240,85<br><b>Contrato MECP:</b>   | Ajuste Direto Simplificado  | 28-02-2025   | 240,85                    | 0,00              | 0,00  | 0,00                                    | 0,00   | 240,85                    | 0,00              | 0,00  | 0,00                                    | 0,00   | <b>N.º do registo TC:</b><br><b>Data TC:</b> |

## Situação dos contratos

**2025**  
**Data inicial:**  
**01/01/2025**  
**Final:**  
**31/12/2025**

| Entidade   | Contrato               |            |                                     |                   |                  | Procedimento de Contratação | Data do primeiro pagamento (Início da execução financeira) | Pagamentos no período (€) |                            |   |   |  | Pagamentos acumulados (€) |                   |   |   |  | Observações |
|--|------------------------|------------|-------------------------------------|-------------------|------------------|-----------------------------|--|---------------------------|----------------------------|---|---|--|---------------------------|-------------------|---|---|--|-------------|
|  | Tipo                   | Objeto     | Data                                | Valor do Contrato | Preço Contratual |                             |  | Trabalhos normais         | Revisão de preços          | Trabalhos / serviços / fornecimentos complementares | Trab. de suprimento de erros e omissões | Outros trabalhos, incluindo os trabalhos a menos | Trabalhos normais         | Revisão de preços | Trabalhos / serviços / fornecimentos complementares | Trab. de suprimento de erros e omissões | Outros trabalhos, incluindo os trabalhos a menos |             |
| L2M - GESTÃO DE CONDOMÍNIOS - Prestação de Serviços de Manutenção, Lda.<br>506212572 | Aquisição de serviços  | C2025/134  | 07-02-2025                          | 853,49            | 1 049,80         | Ajuste Direto Simplificado  | 10-02-2025   | 1 049,80                  | 0,00                       | 0,00  | 0,00                                    | 0,00   | 1 049,80                  | 0,00              | 0,00  | 0,00                                    | 0,00   |             |
|  | <b>Prazo Execução:</b> | 327 dia(s) | <b>Início da Execução (física):</b> | 07-02-2025        |                  | <b>Contrato MECP:</b>       |  | <b>Cont. Adicionais:</b>  | <b>Contratos COVID-19:</b> |   |   | <b>N.º do registo TC:</b>                        | <b>Data TC:</b>           |                   |   |   |  |             |
| RICARDO MIGUEL DOS SANTOS CARVALHO<br>197723764                                      | Aquisição de serviços  | C2025/135  | 07-02-2025                          | 449,27            | 552,60           | Ajuste Direto Simplificado  | 27-02-2025   | 552,60                    | 0,00                       | 0,00  | 0,00                                    | 0,00   | 552,60                    | 0,00              | 0,00  | 0,00                                    | 0,00   |             |
|  | <b>Prazo Execução:</b> | 327 dia(s) | <b>Início da Execução (física):</b> | 07-02-2025        |                  | <b>Contrato MECP:</b>       |  | <b>Cont. Adicionais:</b>  | <b>Contratos COVID-19:</b> |   |   | <b>N.º do registo TC:</b>                        | <b>Data TC:</b>           |                   |   |   |  |             |
| SOCIEDADE PORTUGUESA DE AUTORES<br>500257841   | Aquisição de serviços  | C2025/136  | 12-02-2025                          | 395,12            | 486,00           | Ajuste Direto Simplificado  | 12-02-2025   | 486,00                    | 0,00                       | 0,00  | 0,00                                    | 0,00   | 486,00                    | 0,00              | 0,00  | 0,00                                    | 0,00   |             |
|  | <b>Prazo Execução:</b> | 322 dia(s) | <b>Início da Execução (física):</b> | 12-02-2025        |                  | <b>Contrato MECP:</b>       |  | <b>Cont. Adicionais:</b>  | <b>Contratos COVID-19:</b> |   |   | <b>N.º do registo TC:</b>                        | <b>Data TC:</b>           |                   |   |   |  |             |
| INTERPREV - SEGURANÇA E SAÚDE DO TRABALHO, S.A.<br>507072065                         | Aquisição de serviços  | C2025/137  | 12-02-2025                          | 320,78            | 394,56           | Ajuste Direto Simplificado  | 10-03-2025   | 394,56                    | 0,00                       | 0,00  | 0,00                                    | 0,00   | 394,56                    | 0,00              | 0,00  | 0,00                                    | 0,00   |             |
|  | <b>Prazo Execução:</b> | 322 dia(s) | <b>Início da Execução (física):</b> | 12-02-2025        |                  | <b>Contrato MECP:</b>       |  | <b>Cont. Adicionais:</b>  | <b>Contratos COVID-19:</b> |   |   | <b>N.º do registo TC:</b>                        | <b>Data TC:</b>           |                   |   |   |  |             |
| INTERPREV - SEGURANÇA E SAÚDE DO TRABALHO, S.A.<br>507072065                         | Aquisição de serviços  | C2025/138  | 12-02-2025                          | 198,08            | 243,64           | Ajuste Direto Simplificado  | 10-03-2025   | 243,64                    | 0,00                       | 0,00  | 0,00                                    | 0,00   | 243,64                    | 0,00              | 0,00  | 0,00                                    | 0,00   |             |
|  | <b>Prazo Execução:</b> | 322 dia(s) | <b>Início da Execução (física):</b> | 12-02-2025        |                  | <b>Contrato MECP:</b>       |  | <b>Cont. Adicionais:</b>  | <b>Contratos COVID-19:</b> |   |   | <b>N.º do registo TC:</b>                        | <b>Data TC:</b>           |                   |   |   |  |             |
| INTERPREV - SEGURANÇA E SAÚDE DO TRABALHO, S.A.<br>507072065                         | Aquisição de serviços  | C2025/139  | 12-02-2025                          | 650,40            | 800,00           | Ajuste Direto Simplificado  | 10-03-2025   | 800,00                    | 0,00                       | 0,00  | 0,00                                    | 0,00   | 800,00                    | 0,00              | 0,00  | 0,00                                    | 0,00   |             |
|  | <b>Prazo Execução:</b> | 322 dia(s) | <b>Início da Execução (física):</b> | 12-02-2025        |                  | <b>Contrato MECP:</b>       |  | <b>Cont. Adicionais:</b>  | <b>Contratos COVID-19:</b> |   |   | <b>N.º do registo TC:</b>                        | <b>Data TC:</b>           |                   |   |   |  |             |
| AUDIOGEST - Ass. para a Gestão e Distribuição de Direitos<br>506304175               | Aquisição de serviços  | C2025/141  | 13-02-2025                          | 67,23             | 82,69            | Ajuste Direto Simplificado  | 13-02-2025   | 82,69                     | 0,00                       | 0,00  | 0,00                                    | 0,00   | 82,69                     | 0,00              | 0,00  | 0,00                                    | 0,00   |             |
|  | <b>Prazo Execução:</b> | 321 dia(s) | <b>Início da Execução (física):</b> | 13-02-2025        |                  | <b>Contrato MECP:</b>       |  | <b>Cont. Adicionais:</b>  | <b>Contratos COVID-19:</b> |   |   | <b>N.º do registo TC:</b>                        | <b>Data TC:</b>           |                   |   |   |  |             |
| ELSA MARINA SIMÕES CANITO FILIPE<br>197899048  | Aquisição de serviços  | C2025/144  | 24-02-2025                          | 201,22            | 247,50           | Ajuste Direto Simplificado  | 10-03-2025   | 247,50                    | 0,00                       | 0,00  | 0,00                                    | 0,00   | 247,50                    | 0,00              | 0,00  | 0,00                                    | 0,00   |             |
|  | <b>Prazo Execução:</b> | 310 dia(s) | <b>Início da Execução (física):</b> | 24-02-2025        |                  | <b>Contrato MECP:</b>       |  | <b>Cont. Adicionais:</b>  | <b>Contratos COVID-19:</b> |   |   | <b>N.º do registo TC:</b>                        | <b>Data TC:</b>           |                   |   |   |  |             |
| HECTARCÚBICO - COMERCIO AGRORURAL, UNIPESSOAL, LDA.<br>513204202                     | Aquisição de serviços  | C2025/145  | 25-02-2025                          | 314,15            | 386,41           | Ajuste Direto Simplificado  | 25-03-2025   | 386,41                    | 0,00                       | 0,00  | 0,00                                    | 0,00   | 386,41                    | 0,00              | 0,00  | 0,00                                    | 0,00   |             |
|  | <b>Prazo Execução:</b> | 309 dia(s) | <b>Início da Execução (física):</b> | 25-02-2025        |                  | <b>Contrato MECP:</b>       |  | <b>Cont. Adicionais:</b>  | <b>Contratos COVID-19:</b> |   |   | <b>N.º do registo TC:</b>                        | <b>Data TC:</b>           |                   |   |   |  |             |
| DEVOÇÃO CAMPESTRE - COMÉRCIO E MANUTENÇÃO DE MÁQUINAS E EQUIP., LDA.<br>516384295    | Aquisição de serviços  | C2025/146  | 25-02-2025                          | 2 214,45          | 2 723,77         | Ajuste Direto Simplificado  | 28-02-2025   | 2 723,77                  | 0,00                       | 0,00  | 0,00                                    | 0,00   | 2 723,77                  | 0,00              | 0,00  | 0,00                                    | 0,00   |             |
|  | <b>Prazo Execução:</b> | 309 dia(s) | <b>Início da Execução (física):</b> | 25-02-2025        |                  | <b>Contrato MECP:</b>       |  | <b>Cont. Adicionais:</b>  | <b>Contratos COVID-19:</b> |   |   | <b>N.º do registo TC:</b>                        | <b>Data TC:</b>           |                   |   |   |  |             |
| RICARDO MIGUEL DOS SANTOS CARVALHO<br>197723764                                      | Aquisição de serviços  | C2025/147  | 25-02-2025                          | 857,72            | 1 055,00         | Ajuste Direto Simplificado  | 05-03-2025   | 1 055,00                  | 0,00                       | 0,00  | 0,00                                    | 0,00   | 1 055,00                  | 0,00              | 0,00  | 0,00                                    | 0,00   |             |
|  | <b>Prazo Execução:</b> | 309 dia(s) | <b>Início da Execução (física):</b> | 25-02-2025        |                  | <b>Contrato MECP:</b>       |  | <b>Cont. Adicionais:</b>  | <b>Contratos COVID-19:</b> |   |   | <b>N.º do registo TC:</b>                        | <b>Data TC:</b>           |                   |   |   |  |             |
| SOFT ADVANCE, LDA.<br>515550612  | Outro                  | C2025/148  | 25-02-2025                          | 14 993,09         | 15 892,68        | Ajuste Direto               | 28-02-2025   | 15 892,68                 | 0,00                       | 0,00  | 0,00                                    | 0,00   | 15 892,68                 | 0,00              | 0,00  | 0,00                                    | 0,00   |             |
|  | <b>Prazo Execução:</b> | 309 dia(s) | <b>Início da Execução (física):</b> | 25-02-2025        |                  | <b>Contrato MECP:</b>       |  | <b>Cont. Adicionais:</b>  | <b>Contratos COVID-19:</b> |   |   | <b>N.º do registo TC:</b>                        | <b>Data TC:</b>           |                   |   |   |  |             |

## Situação dos contratos

2025  
Data inicial:  
01/01/2025  
Final:  
31/12/2025

| Entidade   | Contrato  |                         |   |                        |                                   | Procedimento de Contratação | Data do primeiro pagamento (Início da execução financeira) | Pagamentos no período (€) |                   |   |   |  | Pagamentos acumulados (€) |                   |   |   |  | Observações |
|--|---|-------------------------|---|------------------------|-----------------------------------|-----------------------------|--|---------------------------|-------------------|---|---|--|---------------------------|-------------------|---|---|--|-------------|
|  | Tipo  | Objeto                  | Data  | Valor do Contrato      | Preço Contratual                  |                             |  | Trabalhos normais         | Revisão de preços | Trabalhos / serviços / fornecimentos complementares | Trab. de suprimento de erros e omissões | Outros trabalhos, incluindo os trabalhos a menos | Trabalhos normais         | Revisão de preços | Trabalhos / serviços / fornecimentos complementares | Trab. de suprimento de erros e omissões | Outros trabalhos, incluindo os trabalhos a menos |             |
| INTERVIALONGA SUPERMERCADOS, LDA.<br>513450866                   | Aquisição de serviços<br><b>Prazo Execução:</b> | C2025/149<br>308 dia(s) | 26-02-2025<br><b>Início da Execução (física):</b> | 351,71<br>26-02-2025   | 372,81<br><b>Contrato MECP:</b>   | Ajuste Direto Simplificado  | 26-02-2025   | 372,81                    | 0,00              | 0,00  | 0,00                                    | 0,00   | 372,81                    | 0,00              | 0,00  | 0,00                                    | 0,00   |             |
| GUARDA NACIONAL REPUBLICANA - POSTO VIALONGA<br>600008878        | Aquisição de serviços<br><b>Prazo Execução:</b> | C2025/150<br>307 dia(s) | 27-02-2025<br><b>Início da Execução (física):</b> | 17,14<br>27-02-2025    | 21,08<br><b>Contrato MECP:</b>    | Ajuste Direto Simplificado  | 27-02-2025   | 21,08                     | 0,00              | 0,00  | 0,00                                    | 0,00   | 21,08                     | 0,00              | 0,00  | 0,00                                    | 0,00   |             |
| HECTARCÚBICO - COMERCIO AGRORURAL, UNIPESSOAL, LDA.<br>513204202 | Aquisição de serviços<br><b>Prazo Execução:</b> | C2025/151<br>306 dia(s) | 28-02-2025<br><b>Início da Execução (física):</b> | 10,85<br>28-02-2025    | 13,35<br><b>Contrato MECP:</b>    | Ajuste Direto Simplificado  | 25-03-2025   | 13,35                     | 0,00              | 0,00  | 0,00                                    | 0,00   | 13,35                     | 0,00              | 0,00  | 0,00                                    | 0,00   |             |
| NICESOUND, AUDIOVISUAIS<br>513956913                             | Aquisição de serviços<br><b>Prazo Execução:</b> | C2025/152<br>306 dia(s) | 28-02-2025<br><b>Início da Execução (física):</b> | 1 800,00<br>28-02-2025 | 2 214,00<br><b>Contrato MECP:</b> | Ajuste Direto Simplificado  | 10-03-2025   | 2 214,00                  | 0,00              | 0,00  | 0,00                                    | 0,00   | 2 214,00                  | 0,00              | 0,00  | 0,00                                    | 0,00   |             |
| REFERÊNCIA VIRTUAL - PEÇAS AUTO, LDA.<br>509545904               | Aquisição de serviços<br><b>Prazo Execução:</b> | C2025/154<br>306 dia(s) | 28-02-2025<br><b>Início da Execução (física):</b> | 31,60<br>28-02-2025    | 38,87<br><b>Contrato MECP:</b>    | Ajuste Direto Simplificado  | 28-02-2025   | 38,87                     | 0,00              | 0,00  | 0,00                                    | 0,00   | 38,87                     | 0,00              | 0,00  | 0,00                                    | 0,00   |             |
| RODILUX - DIST. TINTAS E ACESSORIOS, LDA.<br>503977209           | Aquisição de serviços<br><b>Prazo Execução:</b> | C2025/155<br>306 dia(s) | 28-02-2025<br><b>Início da Execução (física):</b> | 46,67<br>28-02-2025    | 57,40<br><b>Contrato MECP:</b>    | Ajuste Direto Simplificado  | 28-02-2025   | 57,40                     | 0,00              | 0,00  | 0,00                                    | 0,00   | 57,40                     | 0,00              | 0,00  | 0,00                                    | 0,00   |             |
| RODILUX - DIST. TINTAS E ACESSORIOS, LDA.<br>503977209           | Aquisição de serviços<br><b>Prazo Execução:</b> | C2025/156<br>306 dia(s) | 28-02-2025<br><b>Início da Execução (física):</b> | 58,42<br>28-02-2025    | 71,85<br><b>Contrato MECP:</b>    | Ajuste Direto Simplificado  | 28-02-2025   | 71,85                     | 0,00              | 0,00  | 0,00                                    | 0,00   | 71,85                     | 0,00              | 0,00  | 0,00                                    | 0,00   |             |
| RODILUX - DIST. TINTAS E ACESSORIOS, LDA.<br>503977209           | Aquisição de serviços<br><b>Prazo Execução:</b> | C2025/157<br>306 dia(s) | 28-02-2025<br><b>Início da Execução (física):</b> | 18,13<br>28-02-2025    | 22,30<br><b>Contrato MECP:</b>    | Ajuste Direto Simplificado  | 28-02-2025   | 22,30                     | 0,00              | 0,00  | 0,00                                    | 0,00   | 22,30                     | 0,00              | 0,00  | 0,00                                    | 0,00   |             |
| LI BAO<br>252287436  | Aquisição de serviços<br><b>Prazo Execução:</b> | C2025/159<br>306 dia(s) | 28-02-2025<br><b>Início da Execução (física):</b> | 6,91<br>28-02-2025     | 8,50<br><b>Contrato MECP:</b>     | Ajuste Direto Simplificado  | 28-02-2025   | 8,50                      | 0,00              | 0,00  | 0,00                                    | 0,00   | 8,50                      | 0,00              | 0,00  | 0,00                                    | 0,00   |             |
| SUPER PAK CROWN VIALONGA<br>514916265                            | Aquisição de serviços<br><b>Prazo Execução:</b> | C2025/160<br>306 dia(s) | 28-02-2025<br><b>Início da Execução (física):</b> | 1,59<br>28-02-2025     | 1,95<br><b>Contrato MECP:</b>     | Ajuste Direto Simplificado  | 28-02-2025   | 1,95                      | 0,00              | 0,00  | 0,00                                    | 0,00   | 1,95                      | 0,00              | 0,00  | 0,00                                    | 0,00   |             |
| GAO WEIQIAN<br>230634559   | Aquisição de serviços<br><b>Prazo Execução:</b> | C2025/161<br>306 dia(s) | 28-02-2025<br><b>Início da Execução (física):</b> | 6,70<br>28-02-2025     | 8,24<br><b>Contrato MECP:</b>     | Ajuste Direto Simplificado  | 28-02-2025   | 8,24                      | 0,00              | 0,00  | 0,00                                    | 0,00   | 8,24                      | 0,00              | 0,00  | 0,00                                    | 0,00   |             |
| XIAO YIN SUN<br>243071264  | Aquisição de serviços<br><b>Prazo Execução:</b> | C2025/162<br>306 dia(s) | 28-02-2025<br><b>Início da Execução (física):</b> | 4,15<br>28-02-2025     | 5,10<br><b>Contrato MECP:</b>     | Ajuste Direto Simplificado  | 28-02-2025   | 5,10                      | 0,00              | 0,00  | 0,00                                    | 0,00   | 5,10                      | 0,00              | 0,00  | 0,00                                    | 0,00   |             |
| LIDL e CIA LOJAS ALIMENTARES<br>503340855                        | Aquisição de serviços<br><b>Prazo Execução:</b> | C2025/163<br>306 dia(s) | 28-02-2025<br><b>Início da Execução (física):</b> | 2,43<br>28-02-2025     | 2,99<br><b>Contrato MECP:</b>     | Ajuste Direto Simplificado  | 28-02-2025   | 2,99                      | 0,00              | 0,00  | 0,00                                    | 0,00   | 2,99                      | 0,00              | 0,00  | 0,00                                    | 0,00   |             |
| MODELO CONTINENTE HIPERMERCADOS, SA<br>502011475                 | Aquisição de serviços<br><b>Prazo Execução:</b> | C2025/164<br>306 dia(s) | 28-02-2025<br><b>Início da Execução (física):</b> | 2,52<br>28-02-2025     | 3,10<br><b>Contrato MECP:</b>     | Ajuste Direto Simplificado  | 28-02-2025   | 3,10                      | 0,00              | 0,00  | 0,00                                    | 0,00   | 3,10                      | 0,00              | 0,00  | 0,00                                    | 0,00   |             |

## Situação dos contratos

2025  
Data inicial:  
01/01/2025  
Final:  
31/12/2025

| Entidade   | Contrato  |                         |   |                        |                                    | Procedimento de Contratação | Data do primeiro pagamento (Início da execução financeira) | Pagamentos no período (€) |                   |   |   |  | Pagamentos acumulados (€) |                   |   |   |  | Observações                                  |
|--|---|-------------------------|---|------------------------|------------------------------------|-----------------------------|--|---------------------------|-------------------|---|---|--|---------------------------|-------------------|---|---|--|--|
|  | Tipo  | Objeto                  | Data  | Valor do Contrato      | Preço Contratual                   |                             |  | Trabalhos normais         | Revisão de preços | Trabalhos / serviços / fornecimentos complementares | Trab. de suprimento de erros e omissões | Outros trabalhos, incluindo os trabalhos a menos | Trabalhos normais         | Revisão de preços | Trabalhos / serviços / fornecimentos complementares | Trab. de suprimento de erros e omissões | Outros trabalhos, incluindo os trabalhos a menos |  |
| TBOeM, S.A.<br>502510838   | Aquisição de serviços<br><b>Prazo Execução:</b> | C2025/165<br>306 dia(s) | 28-02-2025<br><b>Início da Execução (física):</b> | 29,79<br>28-02-2025    | 36,64<br><b>Contrato MECP:</b>     | Ajuste Direto Simplificado  | 28-02-2025   | 36,64                     | 0,00              | 0,00  | 0,00                                    | 0,00   | 36,64                     | 0,00              | 0,00  | 0,00                                    | 0,00   | <b>N.º do registo TC:</b><br><b>Data TC:</b> |
| JOAQUIM FILIPE COELHAS DIONÍSIO<br>181208717                           | Aquisição de serviços<br><b>Prazo Execução:</b> | C2025/167<br>301 dia(s) | 05-03-2025<br><b>Início da Execução (física):</b> | 8 400,00<br>05-03-2025 | 10 332,00<br><b>Contrato MECP:</b> | Consulta prévia             | 05-03-2025   | 10 332,00                 | 0,00              | 0,00  | 0,00                                    | 0,00   | 10 332,00                 | 0,00              | 0,00  | 0,00                                    | 0,00   | <b>N.º do registo TC:</b><br><b>Data TC:</b> |
| MUNDAGRO - SOC. COM. PRODUTOS AGRÍCOLAS E PECUÁRIOS, LDA.<br>500199736 | Aquisição de serviços<br><b>Prazo Execução:</b> | C2025/168<br>294 dia(s) | 12-03-2025<br><b>Início da Execução (física):</b> | 196,38<br>12-03-2025   | 208,16<br><b>Contrato MECP:</b>    | Ajuste Direto Simplificado  | 02-04-2025   | 208,16                    | 0,00              | 0,00  | 0,00                                    | 0,00   | 208,16                    | 0,00              | 0,00  | 0,00                                    | 0,00   | <b>N.º do registo TC:</b><br><b>Data TC:</b> |
| HABILFIX, LDA.<br>515232440  | Aquisição de serviços<br><b>Prazo Execução:</b> | C2025/169<br>293 dia(s) | 13-03-2025<br><b>Início da Execução (física):</b> | 1 052,03<br>13-03-2025 | 1 293,99<br><b>Contrato MECP:</b>  | Ajuste Direto Simplificado  | 19-03-2025   | 1 293,99                  | 0,00              | 0,00  | 0,00                                    | 0,00   | 1 293,99                  | 0,00              | 0,00  | 0,00                                    | 0,00   | <b>N.º do registo TC:</b><br><b>Data TC:</b> |
| DIMAS DE MELO PIMENTA EUROPA - SIST. PONTO ACESSO, S.A.<br>500085706   | Aquisição de serviços<br><b>Prazo Execução:</b> | C2025/170<br>293 dia(s) | 13-03-2025<br><b>Início da Execução (física):</b> | 802,04<br>13-03-2025   | 986,51<br><b>Contrato MECP:</b>    | Ajuste Direto Simplificado  | 19-03-2025   | 986,51                    | 0,00              | 0,00  | 0,00                                    | 0,00   | 986,51                    | 0,00              | 0,00  | 0,00                                    | 0,00   | <b>N.º do registo TC:</b><br><b>Data TC:</b> |
| PLAY PLANET<br>509295770   | Aquisição de serviços<br><b>Prazo Execução:</b> | C2025/171<br>293 dia(s) | 13-03-2025<br><b>Início da Execução (física):</b> | 2 040,00<br>13-03-2025 | 2 509,20<br><b>Contrato MECP:</b>  | Ajuste Direto Simplificado  | 30-07-2025   | 2 509,20                  | 0,00              | 0,00  | 0,00                                    | 0,00   | 2 509,20                  | 0,00              | 0,00  | 0,00                                    | 0,00   | <b>N.º do registo TC:</b><br><b>Data TC:</b> |
| LÚIS FERNANDO VARELA FRANCO<br>216453879                               | Aquisição de serviços<br><b>Prazo Execução:</b> | C2025/172<br>293 dia(s) | 13-03-2025<br><b>Início da Execução (física):</b> | 501,38<br>13-03-2025   | 616,70<br><b>Contrato MECP:</b>    | Ajuste Direto Simplificado  | 19-03-2025   | 616,70                    | 0,00              | 0,00  | 0,00                                    | 0,00   | 616,70                    | 0,00              | 0,00  | 0,00                                    | 0,00   | <b>N.º do registo TC:</b><br><b>Data TC:</b> |
| PERFIL GENTIL, LDA.<br>513955003                                       | Aquisição de serviços<br><b>Prazo Execução:</b> | C2025/173<br>293 dia(s) | 13-03-2025<br><b>Início da Execução (física):</b> | 1 010,00<br>13-03-2025 | 1 242,30<br><b>Contrato MECP:</b>  | Ajuste Direto Simplificado  | 14-04-2025   | 1 242,30                  | 0,00              | 0,00  | 0,00                                    | 0,00   | 1 242,30                  | 0,00              | 0,00  | 0,00                                    | 0,00   | <b>N.º do registo TC:</b><br><b>Data TC:</b> |
| DOUBLET PORTUGAL, LDA.<br>508294355                                    | Aquisição de serviços<br><b>Prazo Execução:</b> | C2025/175<br>293 dia(s) | 13-03-2025<br><b>Início da Execução (física):</b> | 116,85<br>13-03-2025   | 116,85<br><b>Contrato MECP:</b>    | Ajuste Direto Simplificado  | 19-03-2025   | 116,85                    | 0,00              | 0,00  | 0,00                                    | 0,00   | 116,85                    | 0,00              | 0,00  | 0,00                                    | 0,00   | <b>N.º do registo TC:</b><br><b>Data TC:</b> |
| LISARCO-INSTALAÇÕES TÉCNICAS ESPECIAIS, LDA.<br>502977051              | Aquisição de serviços<br><b>Prazo Execução:</b> | C2025/176<br>293 dia(s) | 13-03-2025<br><b>Início da Execução (física):</b> | 132,37<br>13-03-2025   | 162,82<br><b>Contrato MECP:</b>    | Ajuste Direto Simplificado  | 29-04-2025   | 162,82                    | 0,00              | 0,00  | 0,00                                    | 0,00   | 162,82                    | 0,00              | 0,00  | 0,00                                    | 0,00   | <b>N.º do registo TC:</b><br><b>Data TC:</b> |
| ANA SOFIA GUEDES MOCHO DE JESUS<br>209782781                           | Aquisição de serviços<br><b>Prazo Execução:</b> | C2025/177<br>292 dia(s) | 14-03-2025<br><b>Início da Execução (física):</b> | 254,72<br>14-03-2025   | 270,00<br><b>Contrato MECP:</b>    | Ajuste Direto Simplificado  | 14-03-2025   | 270,00                    | 0,00              | 0,00  | 0,00                                    | 0,00   | 270,00                    | 0,00              | 0,00  | 0,00                                    | 0,00   | <b>N.º do registo TC:</b><br><b>Data TC:</b> |
| CÉLIA MARIA SOARES FERREIRA<br>193947927                               | Aquisição de serviços<br><b>Prazo Execução:</b> | C2025/178<br>292 dia(s) | 14-03-2025<br><b>Início da Execução (física):</b> | 33,02<br>14-03-2025    | 35,00<br><b>Contrato MECP:</b>     | Ajuste Direto Simplificado  | 14-03-2025   | 35,00                     | 0,00              | 0,00  | 0,00                                    | 0,00   | 35,00                     | 0,00              | 0,00  | 0,00                                    | 0,00   | <b>N.º do registo TC:</b><br><b>Data TC:</b> |
| GASVIAL - COMÉRCIO E DISTRIBUIÇÃO DE GÁS, LDA<br>506789349             | Aquisição de serviços<br><b>Prazo Execução:</b> | C2025/179<br>292 dia(s) | 14-03-2025<br><b>Início da Execução (física):</b> | 338,86<br>14-03-2025   | 416,80<br><b>Contrato MECP:</b>    | Ajuste Direto Simplificado  | 14-03-2025   | 416,80                    | 0,00              | 0,00  | 0,00                                    | 0,00   | 416,80                    | 0,00              | 0,00  | 0,00                                    | 0,00   | <b>N.º do registo TC:</b><br><b>Data TC:</b> |

## Situação dos contratos

**2025**  
**Data inicial:**  
**01/01/2025**  
**Final:**  
**31/12/2025**

| Entidade   | Contrato  |                         |   |                        |                                   | Procedimento de Contratação | Data do primeiro pagamento (Início da execução financeira) | Pagamentos no período (€) |                   |   |   |  | Pagamentos acumulados (€) |                   |   |   |  | Observações                                  |  |
|--|---|-------------------------|---|------------------------|-----------------------------------|-----------------------------|--|---------------------------|-------------------|---|---|--|---------------------------|-------------------|---|---|--|--|--|
|  | Tipo  | Objeto                  | Data  | Valor do Contrato      | Preço Contratual                  |                             |  | Trabalhos normais         | Revisão de preços | Trabalhos / serviços / fornecimentos complementares | Trab. de suprimento de erros e omissões | Outros trabalhos, incluindo os trabalhos a menos | Trabalhos normais         | Revisão de preços | Trabalhos / serviços / fornecimentos complementares | Trab. de suprimento de erros e omissões | Outros trabalhos, incluindo os trabalhos a menos |  |  |
| DROGARIA PEREIRA PINHEIRO, LDA.<br>509681530                           | Aquisição de serviços<br><b>Prazo Execução:</b> | C2025/180<br>292 dia(s) | 14-03-2025<br><b>Início da Execução (física):</b> | 32,04<br>14-03-2025    | 39,40<br><b>Contrato MECP:</b>    | Ajuste Direto Simplificado  | 02-04-2025   | 39,40                     | 0,00              | 0,00  | 0,00                                    | 0,00   | 39,40                     | 0,00              | 0,00  | 0,00                                    | 0,00   | <b>N.º do registo TC:</b><br><b>Data TC:</b> |  |
| INTERVIALONGA SUPERMERCADOS, LDA.<br>513450866                         | Aquisição de serviços<br><b>Prazo Execução:</b> | C2025/181<br>289 dia(s) | 17-03-2025<br><b>Início da Execução (física):</b> | 40,64<br>17-03-2025    | 49,99<br><b>Contrato MECP:</b>    | Ajuste Direto Simplificado  | 17-03-2025   | 49,99                     | 0,00              | 0,00  | 0,00                                    | 0,00   | 49,99                     | 0,00              | 0,00  | 0,00                                    | 0,00   | <b>N.º do registo TC:</b><br><b>Data TC:</b> |  |
| MUNDAGRO - SOC. COM. PRODUTOS AGRÍCOLAS E PECUÁRIOS, LDA.<br>500199736 | Aquisição de serviços<br><b>Prazo Execução:</b> | C2025/182<br>287 dia(s) | 19-03-2025<br><b>Início da Execução (física):</b> | 102,46<br>19-03-2025   | 126,03<br><b>Contrato MECP:</b>   | Ajuste Direto Simplificado  | 02-04-2025   | 126,03                    | 0,00              | 0,00  | 0,00                                    | 0,00   | 126,03                    | 0,00              | 0,00  | 0,00                                    | 0,00   | <b>N.º do registo TC:</b><br><b>Data TC:</b> |  |
| GASVIAL - COMÉRCIO E DISTRIBUIÇÃO DE GÁS, LDA<br>506789349             | Aquisição de serviços<br><b>Prazo Execução:</b> | C2025/183<br>287 dia(s) | 19-03-2025<br><b>Início da Execução (física):</b> | 113,58<br>19-03-2025   | 139,70<br><b>Contrato MECP:</b>   | Ajuste Direto Simplificado  | 19-03-2025   | 139,70                    | 0,00              | 0,00  | 0,00                                    | 0,00   | 139,70                    | 0,00              | 0,00  | 0,00                                    | 0,00   | <b>N.º do registo TC:</b><br><b>Data TC:</b> |  |
| PENHA DA GRAÇA - FERRAGENS UNIPESOAAL LDA.<br>510010970                | Aquisição de serviços<br><b>Prazo Execução:</b> | C2025/185<br>287 dia(s) | 19-03-2025<br><b>Início da Execução (física):</b> | 280,67<br>19-03-2025   | 345,22<br><b>Contrato MECP:</b>   | Ajuste Direto Simplificado  | 02-05-2025   | 345,22                    | 0,00              | 0,00  | 0,00                                    | 0,00   | 345,22                    | 0,00              | 0,00  | 0,00                                    | 0,00   | <b>N.º do registo TC:</b><br><b>Data TC:</b> |  |
| PUB-TMNS, MARKETING E PUBLICIDADE, LDA.<br>510807402                   | Aquisição de serviços<br><b>Prazo Execução:</b> | C2025/186<br>287 dia(s) | 19-03-2025<br><b>Início da Execução (física):</b> | 380,80<br>19-03-2025   | 468,38<br><b>Contrato MECP:</b>   | Ajuste Direto Simplificado  | 04-04-2025   | 468,38                    | 0,00              | 0,00  | 0,00                                    | 0,00   | 468,38                    | 0,00              | 0,00  | 0,00                                    | 0,00   | <b>N.º do registo TC:</b><br><b>Data TC:</b> |  |
| DOUBLET PORTUGAL, LDA.<br>508294355                                    | Aquisição de serviços<br><b>Prazo Execução:</b> | C2025/187<br>282 dia(s) | 24-03-2025<br><b>Início da Execução (física):</b> | 140,00<br>24-03-2025   | 172,20<br><b>Contrato MECP:</b>   | Ajuste Direto Simplificado  | 14-04-2025   | 172,20                    | 0,00              | 0,00  | 0,00                                    | 0,00   | 172,20                    | 0,00              | 0,00  | 0,00                                    | 0,00   | <b>N.º do registo TC:</b><br><b>Data TC:</b> |  |
| PENHA DA GRAÇA - FERRAGENS UNIPESOAAL LDA.<br>510010970                | Aquisição de serviços<br><b>Prazo Execução:</b> | C2025/188<br>282 dia(s) | 24-03-2025<br><b>Início da Execução (física):</b> | 137,95<br>24-03-2025   | 169,67<br><b>Contrato MECP:</b>   | Ajuste Direto Simplificado  | 02-05-2025   | 169,67                    | 0,00              | 0,00  | 0,00                                    | 0,00   | 169,67                    | 0,00              | 0,00  | 0,00                                    | 0,00   | <b>N.º do registo TC:</b><br><b>Data TC:</b> |  |
| COPOPALHINHAS, UNIPESOAAL LDA.<br>509514936                            | Aquisição de serviços<br><b>Prazo Execução:</b> | C2025/190<br>282 dia(s) | 24-03-2025<br><b>Início da Execução (física):</b> | 6 861,55<br>24-03-2025 | 8 439,71<br><b>Contrato MECP:</b> | Ajuste Direto               | 02-05-2025   | 8 439,71                  | 0,00              | 0,00  | 0,00                                    | 0,00   | 8 439,71                  | 0,00              | 0,00  | 0,00                                    | 0,00   | <b>N.º do registo TC:</b><br><b>Data TC:</b> |  |
| CALBERGRÁFICA - ARTES GRÁFICAS, LDA.<br>502890231                      | Aquisição de serviços<br><b>Prazo Execução:</b> | C2025/191<br>282 dia(s) | 24-03-2025<br><b>Início da Execução (física):</b> | 305,00<br>24-03-2025   | 375,15<br><b>Contrato MECP:</b>   | Ajuste Direto Simplificado  | 02-04-2025   | 375,15                    | 0,00              | 0,00  | 0,00                                    | 0,00   | 375,15                    | 0,00              | 0,00  | 0,00                                    | 0,00   | <b>N.º do registo TC:</b><br><b>Data TC:</b> |  |
| PAULA CRISTINA DE SOUSA CASADO<br>195363310                            | Aquisição de serviços<br><b>Prazo Execução:</b> | C2025/192<br>281 dia(s) | 25-03-2025<br><b>Início da Execução (física):</b> | 32,52<br>25-03-2025    | 40,00<br><b>Contrato MECP:</b>    | Ajuste Direto Simplificado  | 25-03-2025   | 40,00                     | 0,00              | 0,00  | 0,00                                    | 0,00   | 40,00                     | 0,00              | 0,00  | 0,00                                    | 0,00   | <b>N.º do registo TC:</b><br><b>Data TC:</b> |  |
| MEO - Serviços de Comunicações e Multimédia , SA<br>504615947          | Aquisição de serviços<br><b>Prazo Execução:</b> | C2025/193<br>280 dia(s) | 26-03-2025<br><b>Início da Execução (física):</b> | 1 105,69<br>26-03-2025 | 1 360,00<br><b>Contrato MECP:</b> | Ajuste Direto Simplificado  | 26-03-2025   | 1 360,00                  | 0,00              | 0,00  | 0,00                                    | 0,00   | 1 360,00                  | 0,00              | 0,00  | 0,00                                    | 0,00   | <b>N.º do registo TC:</b><br><b>Data TC:</b> |  |
| MEO - Serviços de Comunicações e Multimédia , SA<br>504615947          | Aquisição de serviços<br><b>Prazo Execução:</b> | C2025/194<br>280 dia(s) | 26-03-2025<br><b>Início da Execução (física):</b> | 2 480,10<br>26-03-2025 | 3 050,54<br><b>Contrato MECP:</b> | Ajuste Direto Simplificado  | 08-05-2025   | 3 050,54                  | 0,00              | 0,00  | 0,00                                    | 0,00   | 3 050,54                  | 0,00              | 0,00  | 0,00                                    | 0,00   | <b>N.º do registo TC:</b><br><b>Data TC:</b> |  |

## Situação dos contratos

2025  
Data inicial:  
01/01/2025  
Final:  
31/12/2025

| Entidade  | Contrato               |            |                                     |                   |                  | Procedimento de Contratação | Data do primeiro pagamento (Início da execução financeira) | Pagamentos no período (€) |                            |   |   |  | Pagamentos acumulados (€) |                   |   |   |  | Observações |  |
|---|------------------------|------------|-------------------------------------|-------------------|------------------|-----------------------------|--|---------------------------|----------------------------|---|---|--|---------------------------|-------------------|---|---|--|-------------|--|
|   | Tipo                   | Objeto     | Data                                | Valor do Contrato | Preço Contratual |                             |  | Trabalhos normais         | Revisão de preços          | Trabalhos / serviços / fornecimentos complementares | Trab. de suprimento de erros e omissões | Outros trabalhos, incluindo os trabalhos a menos | Trabalhos normais         | Revisão de preços | Trabalhos / serviços / fornecimentos complementares | Trab. de suprimento de erros e omissões | Outros trabalhos, incluindo os trabalhos a menos |             |  |
| MEO - Serviços de Comunicações e Multimédia, SA<br>504615947                    | Aquisição de serviços  | C2025/195  | 26-03-2025                          | 203,81            | 250,69           | Ajuste Direto Simplificado  | 26-03-2025   | 250,69                    | 0,00                       | 0,00  | 0,00                                    | 0,00   | 250,69                    | 0,00              | 0,00  | 0,00                                    | 0,00   |             |  |
|   | <b>Prazo Execução:</b> | 280 dia(s) | <b>Início da Execução (física):</b> | 26-03-2025        |                  | <b>Contrato MECP:</b>       |  | <b>Cont. Adicionais:</b>  | <b>Contratos COVID-19:</b> |   |   | <b>N.º do registo TC:</b>                        | <b>Data TC:</b>           |                   |   |   |  |             |  |
| EUROBOR<br>501677046  | Aquisição de serviços  | C2025/196  | 31-03-2025                          | 704,78            | 866,88           | Ajuste Direto Simplificado  | 12-05-2025   | 866,88                    | 0,00                       | 0,00  | 0,00                                    | 0,00   | 866,88                    | 0,00              | 0,00  | 0,00                                    | 0,00   | 0,00        |  |
|   | <b>Prazo Execução:</b> | 275 dia(s) | <b>Início da Execução (física):</b> | 31-03-2025        |                  | <b>Contrato MECP:</b>       |  | <b>Cont. Adicionais:</b>  | <b>Contratos COVID-19:</b> |   |   | <b>N.º do registo TC:</b>                        | <b>Data TC:</b>           |                   |   |   |  |             |  |
| EUROBOR<br>501677046  | Aquisição de serviços  | C2025/197  | 31-03-2025                          | 166,96            | 205,35           | Ajuste Direto Simplificado  | 12-05-2025   | 205,35                    | 0,00                       | 0,00  | 0,00                                    | 0,00   | 205,35                    | 0,00              | 0,00  | 0,00                                    | 0,00   | 0,00        |  |
|   | <b>Prazo Execução:</b> | 275 dia(s) | <b>Início da Execução (física):</b> | 31-03-2025        |                  | <b>Contrato MECP:</b>       |  | <b>Cont. Adicionais:</b>  | <b>Contratos COVID-19:</b> |   |   | <b>N.º do registo TC:</b>                        | <b>Data TC:</b>           |                   |   |   |  |             |  |
| PLANETA TOURS, LDA.<br>503360708  | Aquisição de serviços  | C2025/199  | 02-04-2025                          | 2 200,00          | 2 332,00         | Ajuste Direto Simplificado  | 23-04-2025   | 2 332,00                  | 0,00                       | 0,00  | 0,00                                    | 0,00   | 2 332,00                  | 0,00              | 0,00  | 0,00                                    | 0,00   | 0,00        |  |
|   | <b>Prazo Execução:</b> | 273 dia(s) | <b>Início da Execução (física):</b> | 02-04-2025        |                  | <b>Contrato MECP:</b>       |  | <b>Cont. Adicionais:</b>  | <b>Contratos COVID-19:</b> |   |   | <b>N.º do registo TC:</b>                        | <b>Data TC:</b>           |                   |   |   |  |             |  |
| JOÃO DA COSTA VINAGRE e FILHOS, LDA.<br>501663428                               | Aquisição de serviços  | C2025/2    | 02-01-2025                          | 427,22            | 525,48           | Ajuste Direto Simplificado  | 22-01-2025   | 525,48                    | 0,00                       | 0,00  | 0,00                                    | 0,00   | 525,48                    | 0,00              | 0,00  | 0,00                                    | 0,00   | 0,00        |  |
|   | <b>Prazo Execução:</b> | 363 dia(s) | <b>Início da Execução (física):</b> | 02-01-2025        |                  | <b>Contrato MECP:</b>       |  | <b>Cont. Adicionais:</b>  | <b>Contratos COVID-19:</b> |   |   | <b>N.º do registo TC:</b>                        | <b>Data TC:</b>           |                   |   |   |  |             |  |
| CORREIOS DE PORTUGAL<br>500077568   | Aquisição de serviços  | C2025/200  | 02-04-2025                          | 297,58            | 366,03           | Ajuste Direto Simplificado  | 02-04-2025   | 366,03                    | 0,00                       | 0,00  | 0,00                                    | 0,00   | 366,03                    | 0,00              | 0,00  | 0,00                                    | 0,00   | 0,00        |  |
|   | <b>Prazo Execução:</b> | 273 dia(s) | <b>Início da Execução (física):</b> | 02-04-2025        |                  | <b>Contrato MECP:</b>       |  | <b>Cont. Adicionais:</b>  | <b>Contratos COVID-19:</b> |   |   | <b>N.º do registo TC:</b>                        | <b>Data TC:</b>           |                   |   |   |  |             |  |
| NIRANJAN KAKOO - COMÉRCIO DE LIVROS, ARTIGOS DE PAPELARIA E OUTROS<br>179865021 | Aquisição de serviços  | C2025/201  | 02-04-2025                          | 4,07              | 5,00             | Ajuste Direto Simplificado  | 02-04-2025   | 5,00                      | 0,00                       | 0,00  | 0,00                                    | 0,00   | 5,00                      | 0,00              | 0,00  | 0,00                                    | 0,00   | 0,00        |  |
|   | <b>Prazo Execução:</b> | 273 dia(s) | <b>Início da Execução (física):</b> | 02-04-2025        |                  | <b>Contrato MECP:</b>       |  | <b>Cont. Adicionais:</b>  | <b>Contratos COVID-19:</b> |   |   | <b>N.º do registo TC:</b>                        | <b>Data TC:</b>           |                   |   |   |  |             |  |
| MODELO CONTINENTE HIPERMERCADOS, SA<br>502011475                                | Aquisição de serviços  | C2025/202  | 02-04-2025                          | 11,52             | 14,17            | Ajuste Direto Simplificado  | 02-04-2025   | 14,17                     | 0,00                       | 0,00  | 0,00                                    | 0,00   | 14,17                     | 0,00              | 0,00  | 0,00                                    | 0,00   | 0,00        |  |
|   | <b>Prazo Execução:</b> | 273 dia(s) | <b>Início da Execução (física):</b> | 02-04-2025        |                  | <b>Contrato MECP:</b>       |  | <b>Cont. Adicionais:</b>  | <b>Contratos COVID-19:</b> |   |   | <b>N.º do registo TC:</b>                        | <b>Data TC:</b>           |                   |   |   |  |             |  |
| MODELO CONTINENTE HIPERMERCADOS, SA<br>502011475                                | Aquisição de serviços  | C2025/203  | 02-04-2025                          | 3,87              | 4,76             | Ajuste Direto Simplificado  | 02-04-2025   | 4,76                      | 0,00                       | 0,00  | 0,00                                    | 0,00   | 4,76                      | 0,00              | 0,00  | 0,00                                    | 0,00   | 0,00        |  |
|   | <b>Prazo Execução:</b> | 273 dia(s) | <b>Início da Execução (física):</b> | 02-04-2025        |                  | <b>Contrato MECP:</b>       |  | <b>Cont. Adicionais:</b>  | <b>Contratos COVID-19:</b> |   |   | <b>N.º do registo TC:</b>                        | <b>Data TC:</b>           |                   |   |   |  |             |  |
| LIDL e CIA LOJAS ALIMENTARES<br>503340855                                       | Aquisição de serviços  | C2025/204  | 02-04-2025                          | 38,00             | 46,74            | Ajuste Direto Simplificado  | 02-04-2025   | 46,74                     | 0,00                       | 0,00  | 0,00                                    | 0,00   | 46,74                     | 0,00              | 0,00  | 0,00                                    | 0,00   | 0,00        |  |
|   | <b>Prazo Execução:</b> | 273 dia(s) | <b>Início da Execução (física):</b> | 02-04-2025        |                  | <b>Contrato MECP:</b>       |  | <b>Cont. Adicionais:</b>  | <b>Contratos COVID-19:</b> |   |   | <b>N.º do registo TC:</b>                        | <b>Data TC:</b>           |                   |   |   |  |             |  |
| MAXMAT<br>503246468   | Aquisição de serviços  | C2025/205  | 02-04-2025                          | 38,13             | 46,90            | Ajuste Direto Simplificado  | 02-04-2025   | 46,90                     | 0,00                       | 0,00  | 0,00                                    | 0,00   | 46,90                     | 0,00              | 0,00  | 0,00                                    | 0,00   | 0,00        |  |
|   | <b>Prazo Execução:</b> | 273 dia(s) | <b>Início da Execução (física):</b> | 02-04-2025        |                  | <b>Contrato MECP:</b>       |  | <b>Cont. Adicionais:</b>  | <b>Contratos COVID-19:</b> |   |   | <b>N.º do registo TC:</b>                        | <b>Data TC:</b>           |                   |   |   |  |             |  |
| NOTE VIALONGA - MUNDO NOTE PAPELARIA, LIVRARIA E SERVIÇOS S.A.<br>517309505     | Aquisição de serviços  | C2025/206  | 02-04-2025                          | 10,39             | 12,78            | Ajuste Direto Simplificado  | 02-04-2025   | 12,78                     | 0,00                       | 0,00  | 0,00                                    | 0,00   | 12,78                     | 0,00              | 0,00  | 0,00                                    | 0,00   | 0,00        |  |
|   | <b>Prazo Execução:</b> | 273 dia(s) | <b>Início da Execução (física):</b> | 02-04-2025        |                  | <b>Contrato MECP:</b>       |  | <b>Cont. Adicionais:</b>  | <b>Contratos COVID-19:</b> |   |   | <b>N.º do registo TC:</b>                        | <b>Data TC:</b>           |                   |   |   |  |             |  |
| TBOeM, S.A.<br>502510838  | Aquisição de serviços  | C2025/207  | 02-04-2025                          | 29,79             | 36,64            | Ajuste Direto Simplificado  | 02-04-2025   | 36,64                     | 0,00                       | 0,00  | 0,00                                    | 0,00   | 36,64                     | 0,00              | 0,00  | 0,00                                    | 0,00   | 0,00        |  |
|   | <b>Prazo Execução:</b> | 273 dia(s) | <b>Início da Execução (física):</b> | 02-04-2025        |                  | <b>Contrato MECP:</b>       |  | <b>Cont. Adicionais:</b>  | <b>Contratos COVID-19:</b> |   |   | <b>N.º do registo TC:</b>                        | <b>Data TC:</b>           |                   |   |   |  |             |  |

## Situação dos contratos

2025  
Data inicial:  
01/01/2025  
Final:  
31/12/2025

| Entidade  | Contrato               |            |                                     |                   |                  | Procedimento de Contratação | Data do primeiro pagamento (Início da execução financeira) | Pagamentos no período (€) |                            |   |   |  | Pagamentos acumulados (€) |                   |   |   |  | Observações |
|---|------------------------|------------|-------------------------------------|-------------------|------------------|-----------------------------|--|---------------------------|----------------------------|---|---|--|---------------------------|-------------------|---|---|--|-------------|
|   | Tipo                   | Objeto     | Data                                | Valor do Contrato | Preço Contratual |                             |  | Trabalhos normais         | Revisão de preços          | Trabalhos / serviços / fornecimentos complementares | Trab. de suprimento de erros e omissões | Outros trabalhos, incluindo os trabalhos a menos | Trabalhos normais         | Revisão de preços | Trabalhos / serviços / fornecimentos complementares | Trab. de suprimento de erros e omissões | Outros trabalhos, incluindo os trabalhos a menos |             |
| REFERÊNCIA VIRTUAL - PEÇAS AUTO, LDA.<br>509545904                                | Aquisição de serviços  | C2025/208  | 02-04-2025                          | 112,41            | 138,27           | Ajuste Direto Simplificado  | 02-04-2025   | 138,27                    | 0,00                       | 0,00  | 0,00                                    | 0,00   | 138,27                    | 0,00              | 0,00  | 0,00                                    | 0,00   |             |
|   | <b>Prazo Execução:</b> | 273 dia(s) | <b>Início da Execução (física):</b> | 02-04-2025        |                  | <b>Contrato MECP:</b>       |  | <b>Cont. Adicionais:</b>  | <b>Contratos COVID-19:</b> |   |   | <b>N.º do registo TC:</b>                        | <b>Data TC:</b>           |                   |   |   |  |             |
| PECOL - SISTEMAS DE FIXAÇÃO, SA<br>501425527                                      | Aquisição de serviços  | C2025/209  | 02-04-2025                          | 29,99             | 36,89            | Ajuste Direto Simplificado  | 02-04-2025   | 36,89                     | 0,00                       | 0,00  | 0,00                                    | 0,00   | 36,89                     | 0,00              | 0,00  | 0,00                                    | 0,00   |             |
|   | <b>Prazo Execução:</b> | 273 dia(s) | <b>Início da Execução (física):</b> | 02-04-2025        |                  | <b>Contrato MECP:</b>       |  | <b>Cont. Adicionais:</b>  | <b>Contratos COVID-19:</b> |   |   | <b>N.º do registo TC:</b>                        | <b>Data TC:</b>           |                   |   |   |  |             |
| DEVOÇÃO CAMPESTRE - COMÉRCIO E MANUTENÇÃO DE MÁQUINAS E EQUIP., LDA.<br>516384295 | Aquisição de serviços  | C2025/210  | 02-04-2025                          | 263,88            | 324,57           | Ajuste Direto Simplificado  | 23-04-2025   | 324,57                    | 0,00                       | 0,00  | 0,00                                    | 0,00   | 324,57                    | 0,00              | 0,00  | 0,00                                    | 0,00   |             |
|   | <b>Prazo Execução:</b> | 273 dia(s) | <b>Início da Execução (física):</b> | 02-04-2025        |                  | <b>Contrato MECP:</b>       |  | <b>Cont. Adicionais:</b>  | <b>Contratos COVID-19:</b> |   |   | <b>N.º do registo TC:</b>                        | <b>Data TC:</b>           |                   |   |   |  |             |
| AUDIOGEST - Ass. para a Gestão e Distribuição de Direitos<br>506304175            | Aquisição de serviços  | C2025/211  | 02-04-2025                          | 82,05             | 82,05            | Ajuste Direto Simplificado  | 02-04-2025   | 82,05                     | 0,00                       | 0,00  | 0,00                                    | 0,00   | 82,05                     | 0,00              | 0,00  | 0,00                                    | 0,00   |             |
|   | <b>Prazo Execução:</b> | 273 dia(s) | <b>Início da Execução (física):</b> | 02-04-2025        |                  | <b>Contrato MECP:</b>       |  | <b>Cont. Adicionais:</b>  | <b>Contratos COVID-19:</b> |   |   | <b>N.º do registo TC:</b>                        | <b>Data TC:</b>           |                   |   |   |  |             |
| AUCHAN RETAIL PORTUGAL, S.A.<br>502607920   | Aquisição de serviços  | C2025/212  | 02-04-2025                          | 310,20            | 381,55           | Ajuste Direto Simplificado  | 02-04-2025   | 381,55                    | 0,00                       | 0,00  | 0,00                                    | 0,00   | 381,55                    | 0,00              | 0,00  | 0,00                                    | 0,00   |             |
|   | <b>Prazo Execução:</b> | 273 dia(s) | <b>Início da Execução (física):</b> | 02-04-2025        |                  | <b>Contrato MECP:</b>       |  | <b>Cont. Adicionais:</b>  | <b>Contratos COVID-19:</b> |   |   | <b>N.º do registo TC:</b>                        | <b>Data TC:</b>           |                   |   |   |  |             |
| MODELO CONTINENTE HIPERMERCADOS, SA<br>502011475                                  | Aquisição de serviços  | C2025/213  | 04-04-2025                          | 3,87              | 3,87             | Ajuste Direto Simplificado  | 04-04-2025   | 3,87                      | 0,00                       | 0,00  | 0,00                                    | 0,00   | 3,87                      | 0,00              | 0,00  | 0,00                                    | 0,00   |             |
|   | <b>Prazo Execução:</b> | 271 dia(s) | <b>Início da Execução (física):</b> | 04-04-2025        |                  | <b>Contrato MECP:</b>       |  | <b>Cont. Adicionais:</b>  | <b>Contratos COVID-19:</b> |   |   | <b>N.º do registo TC:</b>                        | <b>Data TC:</b>           |                   |   |   |  |             |
| CASA CHINA - ORIENTAL NAVEGANTE UNIPESSOAL, LDA.<br>516577166                     | Aquisição de serviços  | C2025/214  | 04-04-2025                          | 13,82             | 17,00            | Ajuste Direto Simplificado  | 04-04-2025   | 17,00                     | 0,00                       | 0,00  | 0,00                                    | 0,00   | 17,00                     | 0,00              | 0,00  | 0,00                                    | 0,00   |             |
|   | <b>Prazo Execução:</b> | 271 dia(s) | <b>Início da Execução (física):</b> | 04-04-2025        |                  | <b>Contrato MECP:</b>       |  | <b>Cont. Adicionais:</b>  | <b>Contratos COVID-19:</b> |   |   | <b>N.º do registo TC:</b>                        | <b>Data TC:</b>           |                   |   |   |  |             |
| HIPERFRUTAS - COMÉRCIO DE FRUTAS, LDA.<br>509236219                               | Aquisição de serviços  | C2025/215  | 04-04-2025                          | 106,40            | 112,78           | Ajuste Direto Simplificado  | 04-04-2025   | 112,78                    | 0,00                       | 0,00  | 0,00                                    | 0,00   | 112,78                    | 0,00              | 0,00  | 0,00                                    | 0,00   |             |
|   | <b>Prazo Execução:</b> | 271 dia(s) | <b>Início da Execução (física):</b> | 04-04-2025        |                  | <b>Contrato MECP:</b>       |  | <b>Cont. Adicionais:</b>  | <b>Contratos COVID-19:</b> |   |   | <b>N.º do registo TC:</b>                        | <b>Data TC:</b>           |                   |   |   |  |             |
| MARL MERCADO ABASTECEDR DA REGIÃO DE LISBOA SA.<br>503157562                      | Aquisição de serviços  | C2025/216  | 04-04-2025                          | 2,40              | 2,95             | Ajuste Direto Simplificado  | 04-04-2025   | 2,95                      | 0,00                       | 0,00  | 0,00                                    | 0,00   | 2,95                      | 0,00              | 0,00  | 0,00                                    | 0,00   |             |
|   | <b>Prazo Execução:</b> | 271 dia(s) | <b>Início da Execução (física):</b> | 04-04-2025        |                  | <b>Contrato MECP:</b>       |  | <b>Cont. Adicionais:</b>  | <b>Contratos COVID-19:</b> |   |   | <b>N.º do registo TC:</b>                        | <b>Data TC:</b>           |                   |   |   |  |             |
| LIDL e CIA LOJAS ALIMENTARES<br>503340855   | Aquisição de serviços  | C2025/217  | 07-04-2025                          | 40,62             | 45,90            | Ajuste Direto Simplificado  | 07-04-2025   | 45,90                     | 0,00                       | 0,00  | 0,00                                    | 0,00   | 45,90                     | 0,00              | 0,00  | 0,00                                    | 0,00   |             |
|   | <b>Prazo Execução:</b> | 268 dia(s) | <b>Início da Execução (física):</b> | 07-04-2025        |                  | <b>Contrato MECP:</b>       |  | <b>Cont. Adicionais:</b>  | <b>Contratos COVID-19:</b> |   |   | <b>N.º do registo TC:</b>                        | <b>Data TC:</b>           |                   |   |   |  |             |
| EUROBOR<br>501677046  | Aquisição de serviços  | C2025/218  | 11-04-2025                          | 537,44            | 661,05           | Ajuste Direto Simplificado  | 12-05-2025   | 661,05                    | 0,00                       | 0,00  | 0,00                                    | 0,00   | 661,05                    | 0,00              | 0,00  | 0,00                                    | 0,00   |             |
|   | <b>Prazo Execução:</b> | 264 dia(s) | <b>Início da Execução (física):</b> | 11-04-2025        |                  | <b>Contrato MECP:</b>       |  | <b>Cont. Adicionais:</b>  | <b>Contratos COVID-19:</b> |   |   | <b>N.º do registo TC:</b>                        | <b>Data TC:</b>           |                   |   |   |  |             |
| IRIAX - CONSTRUÇÕES, LDA.<br>500363315  | Aquisição de serviços  | C2025/219  | 14-04-2025                          | 110,00            | 135,30           | Ajuste Direto Simplificado  | 23-04-2025   | 135,30                    | 0,00                       | 0,00  | 0,00                                    | 0,00   | 135,30                    | 0,00              | 0,00  | 0,00                                    | 0,00   |             |
|   | <b>Prazo Execução:</b> | 261 dia(s) | <b>Início da Execução (física):</b> | 14-04-2025        |                  | <b>Contrato MECP:</b>       |  | <b>Cont. Adicionais:</b>  | <b>Contratos COVID-19:</b> |   |   | <b>N.º do registo TC:</b>                        | <b>Data TC:</b>           |                   |   |   |  |             |

## Situação dos contratos

**2025**  
**Data inicial:**  
**01/01/2025**  
**Final:**  
**31/12/2025**

| Entidade   | Contrato               |            |  |                   |                       | Procedimento de Contratação | Data do primeiro pagamento (Início da execução financeira) | Pagamentos no período (€)  |                   |   |   |  | Pagamentos acumulados (€) |                   |   |   |  | Observações |
|--|------------------------|------------|--|-------------------|-----------------------|-----------------------------|--|----------------------------|-------------------|---|---|--|---------------------------|-------------------|---|---|--|-------------|
|  | Tipo                   | Objeto     | Data   | Valor do Contrato | Preço Contratual      |                             |  | Trabalhos normais          | Revisão de preços | Trabalhos / serviços / fornecimentos complementares | Trab. de suprimento de erros e omissões | Outros trabalhos, incluindo os trabalhos a menos | Trabalhos normais         | Revisão de preços | Trabalhos / serviços / fornecimentos complementares | Trab. de suprimento de erros e omissões | Outros trabalhos, incluindo os trabalhos a menos |             |
| SOCIEDADE PORTUGUESA DE AUTORES<br>500257841                           | Aquisição de serviços  | C2025/220  | 22-04-2025                                     | 232,00            | 232,00                | Ajuste Direto Simplificado  | 12-05-2025   | 232,00                     | 0,00              | 0,00  | 0,00                                    | 0,00   | 232,00                    | 0,00              | 0,00  | 0,00                                    | 0,00   |             |
|  | <b>Prazo Execução:</b> | 253 dia(s) | <b>Início da Execução (física):</b> 22-04-2025 |                   | <b>Contrato MECP:</b> |                             | <b>Cont. Adicionais:</b>                                   | <b>Contratos COVID-19:</b> |                   |   | <b>N.º do registo TC:</b>               | <b>Data TC:</b>                                  |                           |                   |   |   |  |             |
| RUBEN DIAMANTINO SANTOS CLARA<br>221263233                             | Aquisição de serviços  | C2025/221  | 22-04-2025                                     | 200,00            | 200,00                | Ajuste Direto Simplificado  | 02-05-2025   | 200,00                     | 0,00              | 0,00  | 0,00                                    | 0,00   | 200,00                    | 0,00              | 0,00  | 0,00                                    | 0,00   |             |
|  | <b>Prazo Execução:</b> | 253 dia(s) | <b>Início da Execução (física):</b> 22-04-2025 |                   | <b>Contrato MECP:</b> |                             | <b>Cont. Adicionais:</b>                                   | <b>Contratos COVID-19:</b> |                   |   | <b>N.º do registo TC:</b>               | <b>Data TC:</b>                                  |                           |                   |   |   |  |             |
| TS - THOMAZ DOS SANTOS, SA<br>500284016                                | Aquisição de serviços  | C2025/222  | 22-04-2025                                     | 86,22             | 106,05                | Ajuste Direto Simplificado  | 12-05-2025   | 106,05                     | 0,00              | 0,00  | 0,00                                    | 0,00   | 106,05                    | 0,00              | 0,00  | 0,00                                    | 0,00   |             |
|  | <b>Prazo Execução:</b> | 253 dia(s) | <b>Início da Execução (física):</b> 22-04-2025 |                   | <b>Contrato MECP:</b> |                             | <b>Cont. Adicionais:</b>                                   | <b>Contratos COVID-19:</b> |                   |   | <b>N.º do registo TC:</b>               | <b>Data TC:</b>                                  |                           |                   |   |   |  |             |
| AGÊNCIA DESIGN 21 FOCO, UNIPESSOAL, LDA<br>518729370                   | Aquisição de serviços  | C2025/223  | 30-04-2025                                     | 581,69            | 715,48                | Ajuste Direto Simplificado  | 03-06-2025   | 715,48                     | 0,00              | 0,00  | 0,00                                    | 0,00   | 715,48                    | 0,00              | 0,00  | 0,00                                    | 0,00   |             |
|  | <b>Prazo Execução:</b> | 245 dia(s) | <b>Início da Execução (física):</b> 30-04-2025 |                   | <b>Contrato MECP:</b> |                             | <b>Cont. Adicionais:</b>                                   | <b>Contratos COVID-19:</b> |                   |   | <b>N.º do registo TC:</b>               | <b>Data TC:</b>                                  |                           |                   |   |   |  |             |
| AGÊNCIA DESIGN 21 FOCO, UNIPESSOAL, LDA<br>518729370                   | Aquisição de serviços  | C2025/224  | 30-04-2025                                     | 868,31            | 1 068,02              | Ajuste Direto Simplificado  | 16-06-2025   | 1 068,02                   | 0,00              | 0,00  | 0,00                                    | 0,00   | 1 068,02                  | 0,00              | 0,00  | 0,00                                    | 0,00   |             |
|  | <b>Prazo Execução:</b> | 245 dia(s) | <b>Início da Execução (física):</b> 30-04-2025 |                   | <b>Contrato MECP:</b> |                             | <b>Cont. Adicionais:</b>                                   | <b>Contratos COVID-19:</b> |                   |   | <b>N.º do registo TC:</b>               | <b>Data TC:</b>                                  |                           |                   |   |   |  |             |
| SAPATEIRO RAMA (JAYESH KUMAN MANGALDAS VALABH)<br>180840738            | Aquisição de serviços  | C2025/225  | 30-04-2025                                     | 10,57             | 13,00                 | Ajuste Direto Simplificado  | 30-04-2025   | 13,00                      | 0,00              | 0,00  | 0,00                                    | 0,00   | 13,00                     | 0,00              | 0,00  | 0,00                                    | 0,00   |             |
|  | <b>Prazo Execução:</b> | 245 dia(s) | <b>Início da Execução (física):</b> 30-04-2025 |                   | <b>Contrato MECP:</b> |                             | <b>Cont. Adicionais:</b>                                   | <b>Contratos COVID-19:</b> |                   |   | <b>N.º do registo TC:</b>               | <b>Data TC:</b>                                  |                           |                   |   |   |  |             |
| SAPATEIRO RAMA (JAYESH KUMAN MANGALDAS VALABH)<br>180840738            | Aquisição de serviços  | C2025/226  | 30-04-2025                                     | 6,50              | 8,00                  | Ajuste Direto Simplificado  | 30-04-2025   | 8,00                       | 0,00              | 0,00  | 0,00                                    | 0,00   | 8,00                      | 0,00              | 0,00  | 0,00                                    | 0,00   |             |
|  | <b>Prazo Execução:</b> | 245 dia(s) | <b>Início da Execução (física):</b> 30-04-2025 |                   | <b>Contrato MECP:</b> |                             | <b>Cont. Adicionais:</b>                                   | <b>Contratos COVID-19:</b> |                   |   | <b>N.º do registo TC:</b>               | <b>Data TC:</b>                                  |                           |                   |   |   |  |             |
| MODELO CONTINENTE HIPERMERCADOS, SA<br>502011475                       | Aquisição de serviços  | C2025/227  | 30-04-2025                                     | 16,79             | 20,65                 | Ajuste Direto Simplificado  | 30-04-2025   | 20,65                      | 0,00              | 0,00  | 0,00                                    | 0,00   | 20,65                     | 0,00              | 0,00  | 0,00                                    | 0,00   |             |
|  | <b>Prazo Execução:</b> | 245 dia(s) | <b>Início da Execução (física):</b> 30-04-2025 |                   | <b>Contrato MECP:</b> |                             | <b>Cont. Adicionais:</b>                                   | <b>Contratos COVID-19:</b> |                   |   | <b>N.º do registo TC:</b>               | <b>Data TC:</b>                                  |                           |                   |   |   |  |             |
| MODELO CONTINENTE HIPERMERCADOS, SA<br>502011475                       | Aquisição de serviços  | C2025/228  | 30-04-2025                                     | 1,69              | 1,79                  | Ajuste Direto Simplificado  | 30-04-2025   | 1,79                       | 0,00              | 0,00  | 0,00                                    | 0,00   | 1,79                      | 0,00              | 0,00  | 0,00                                    | 0,00   |             |
|  | <b>Prazo Execução:</b> | 245 dia(s) | <b>Início da Execução (física):</b> 30-04-2025 |                   | <b>Contrato MECP:</b> |                             | <b>Cont. Adicionais:</b>                                   | <b>Contratos COVID-19:</b> |                   |   | <b>N.º do registo TC:</b>               | <b>Data TC:</b>                                  |                           |                   |   |   |  |             |
| MODELO CONTINENTE HIPERMERCADOS, SA<br>502011475                       | Aquisição de serviços  | C2025/229  | 30-04-2025                                     | 12,19             | 14,99                 | Ajuste Direto Simplificado  | 30-04-2025   | 14,99                      | 0,00              | 0,00  | 0,00                                    | 0,00   | 14,99                     | 0,00              | 0,00  | 0,00                                    | 0,00   |             |
|  | <b>Prazo Execução:</b> | 245 dia(s) | <b>Início da Execução (física):</b> 30-04-2025 |                   | <b>Contrato MECP:</b> |                             | <b>Cont. Adicionais:</b>                                   | <b>Contratos COVID-19:</b> |                   |   | <b>N.º do registo TC:</b>               | <b>Data TC:</b>                                  |                           |                   |   |   |  |             |
| TANQUELUZ - IMP. EXP. COMÉRCIO DE MATERIAIS ELÉTRICOS, SA<br>503125377 | Aquisição de serviços  | C2025/230  | 30-04-2025                                     | 26,57             | 32,68                 | Ajuste Direto Simplificado  | 30-04-2025   | 32,68                      | 0,00              | 0,00  | 0,00                                    | 0,00   | 32,68                     | 0,00              | 0,00  | 0,00                                    | 0,00   |             |
|  | <b>Prazo Execução:</b> | 245 dia(s) | <b>Início da Execução (física):</b> 30-04-2025 |                   | <b>Contrato MECP:</b> |                             | <b>Cont. Adicionais:</b>                                   | <b>Contratos COVID-19:</b> |                   |   | <b>N.º do registo TC:</b>               | <b>Data TC:</b>                                  |                           |                   |   |   |  |             |
| REFERÊNCIA VIRTUAL - PEÇAS AUTO, LDA.<br>509545904                     | Aquisição de serviços  | C2025/231  | 30-04-2025                                     | 12,22             | 15,03                 | Ajuste Direto Simplificado  | 30-04-2025   | 15,03                      | 0,00              | 0,00  | 0,00                                    | 0,00   | 15,03                     | 0,00              | 0,00  | 0,00                                    | 0,00   |             |
|  | <b>Prazo Execução:</b> | 245 dia(s) | <b>Início da Execução (física):</b> 30-04-2025 |                   | <b>Contrato MECP:</b> |                             | <b>Cont. Adicionais:</b>                                   | <b>Contratos COVID-19:</b> |                   |   | <b>N.º do registo TC:</b>               | <b>Data TC:</b>                                  |                           |                   |   |   |  |             |
| PECOL - SISTEMAS DE FIXAÇÃO, SA<br>501425527                           | Aquisição de serviços  | C2025/232  | 30-04-2025                                     | 2,08              | 2,56                  | Ajuste Direto Simplificado  | 30-04-2025   | 2,56                       | 0,00              | 0,00  | 0,00                                    | 0,00   | 2,56                      | 0,00              | 0,00  | 0,00                                    | 0,00   |             |
|  | <b>Prazo Execução:</b> | 245 dia(s) | <b>Início da Execução (física):</b> 30-04-2025 |                   | <b>Contrato MECP:</b> |                             | <b>Cont. Adicionais:</b>                                   | <b>Contratos COVID-19:</b> |                   |   | <b>N.º do registo TC:</b>               | <b>Data TC:</b>                                  |                           |                   |   |   |  |             |

## Situação dos contratos

2025  
Data inicial:  
01/01/2025  
Final:  
31/12/2025

| Entidade  | Contrato               |            |                                     |                   |                  | Procedimento de Contratação | Data do primeiro pagamento (Início da execução financeira) | Pagamentos no período (€) |                            |   |   |  | Pagamentos acumulados (€) |                   |   |   |  | Observações |
|---|------------------------|------------|-------------------------------------|-------------------|------------------|-----------------------------|--|---------------------------|----------------------------|---|---|--|---------------------------|-------------------|---|---|--|-------------|
|   | Tipo                   | Objeto     | Data                                | Valor do Contrato | Preço Contratual |                             |  | Trabalhos normais         | Revisão de preços          | Trabalhos / serviços / fornecimentos complementares | Trab. de suprimento de erros e omissões | Outros trabalhos, incluindo os trabalhos a menos | Trabalhos normais         | Revisão de preços | Trabalhos / serviços / fornecimentos complementares | Trab. de suprimento de erros e omissões | Outros trabalhos, incluindo os trabalhos a menos |             |
| FORTINTAS - TINTAS E ACESSÓRIOS, LDA.<br>518251241                                | Aquisição de serviços  | C2025/233  | 30-04-2025                          | 3,94              | 4,85             | Ajuste Direto Simplificado  | 30-04-2025   | 4,85                      | 0,00                       | 0,00  | 0,00                                    | 0,00   | 4,85                      | 0,00              | 0,00  | 0,00                                    | 0,00   |             |
|   | <b>Prazo Execução:</b> | 245 dia(s) | <b>Início da Execução (física):</b> | 30-04-2025        |                  | <b>Contrato MECP:</b>       |  | <b>Cont. Adicionais:</b>  | <b>Contratos COVID-19:</b> |   |   | <b>N.º do registo TC:</b>                        | <b>Data TC:</b>           |                   |   |   |  |             |
| LI BAO<br>252287436   | Aquisição de serviços  | C2025/234  | 30-04-2025                          | 4,47              | 5,50             | Ajuste Direto Simplificado  | 30-04-2025   | 5,50                      | 0,00                       | 0,00  | 0,00                                    | 0,00   | 5,50                      | 0,00              | 0,00  | 0,00                                    | 0,00   |             |
|   | <b>Prazo Execução:</b> | 245 dia(s) | <b>Início da Execução (física):</b> | 30-04-2025        |                  | <b>Contrato MECP:</b>       |  | <b>Cont. Adicionais:</b>  | <b>Contratos COVID-19:</b> |   |   | <b>N.º do registo TC:</b>                        | <b>Data TC:</b>           |                   |   |   |  |             |
| LIDL e CIA LOJAS ALIMENTARES<br>503340855   | Aquisição de serviços  | C2025/235  | 30-04-2025                          | 5,12              | 6,30             | Ajuste Direto Simplificado  | 30-04-2025   | 6,30                      | 0,00                       | 0,00  | 0,00                                    | 0,00   | 6,30                      | 0,00              | 0,00  | 0,00                                    | 0,00   |             |
|   | <b>Prazo Execução:</b> | 245 dia(s) | <b>Início da Execução (física):</b> | 30-04-2025        |                  | <b>Contrato MECP:</b>       |  | <b>Cont. Adicionais:</b>  | <b>Contratos COVID-19:</b> |   |   | <b>N.º do registo TC:</b>                        | <b>Data TC:</b>           |                   |   |   |  |             |
| VIA VERDE PORTUGAL-GESTÃO DE SISTEMAS ELECTRÓNICOS DE COBRANÇA, S.A.<br>504656767 | Aquisição de serviços  | C2025/238  | 06-05-2025                          | 30,69             | 37,75            | Ajuste Direto Simplificado  | 06-05-2025   | 37,75                     | 0,00                       | 0,00  | 0,00                                    | 0,00   | 37,75                     | 0,00              | 0,00  | 0,00                                    | 0,00   |             |
|   | <b>Prazo Execução:</b> | 239 dia(s) | <b>Início da Execução (física):</b> | 06-05-2025        |                  | <b>Contrato MECP:</b>       |  | <b>Cont. Adicionais:</b>  | <b>Contratos COVID-19:</b> |   |   | <b>N.º do registo TC:</b>                        | <b>Data TC:</b>           |                   |   |   |  |             |
| CALBERGRÁFICA - ARTES GRÁFICAS, LDA.<br>502890231                                 | Aquisição de serviços  | C2025/244  | 07-05-2025                          | 245,00            | 301,35           | Ajuste Direto Simplificado  | 16-05-2025   | 301,35                    | 0,00                       | 0,00  | 0,00                                    | 0,00   | 301,35                    | 0,00              | 0,00  | 0,00                                    | 0,00   |             |
|   | <b>Prazo Execução:</b> | 238 dia(s) | <b>Início da Execução (física):</b> | 07-05-2025        |                  | <b>Contrato MECP:</b>       |  | <b>Cont. Adicionais:</b>  | <b>Contratos COVID-19:</b> |   |   | <b>N.º do registo TC:</b>                        | <b>Data TC:</b>           |                   |   |   |  |             |
| SOFT ADVANCE, LDA.<br>515550612   | Aquisição de serviços  | C2025/245  | 07-05-2025                          | 62 757,50         | 77 191,72        | Consulta prévia             | 27-05-2025   | 77 191,72                 | 0,00                       | 0,00  | 0,00                                    | 0,00   | 77 191,72                 | 0,00              | 0,00  | 0,00                                    | 0,00   |             |
|   | <b>Prazo Execução:</b> | 238 dia(s) | <b>Início da Execução (física):</b> | 07-05-2025        |                  | <b>Contrato MECP:</b>       |  | <b>Cont. Adicionais:</b>  | <b>Contratos COVID-19:</b> |   |   | <b>N.º do registo TC:</b>                        | <b>Data TC:</b>           |                   |   |   |  |             |
| DROGARIA PEREIRA PINHEIRO, LDA.<br>509681530                                      | Aquisição de serviços  | C2025/246  | 07-05-2025                          | 18,05             | 22,20            | Ajuste Direto Simplificado  | 22-05-2025   | 22,20                     | 0,00                       | 0,00  | 0,00                                    | 0,00   | 22,20                     | 0,00              | 0,00  | 0,00                                    | 0,00   |             |
|   | <b>Prazo Execução:</b> | 238 dia(s) | <b>Início da Execução (física):</b> | 07-05-2025        |                  | <b>Contrato MECP:</b>       |  | <b>Cont. Adicionais:</b>  | <b>Contratos COVID-19:</b> |   |   | <b>N.º do registo TC:</b>                        | <b>Data TC:</b>           |                   |   |   |  |             |
| ALBATROZ DIGITAL, LDA.<br>510543871   | Outro                  | C2025/247  | 08-05-2025                          | 5 165,01          | 6 352,96         | Ajuste Direto               | 06-06-2025   | 6 352,96                  | 0,00                       | 0,00  | 0,00                                    | 0,00   | 6 352,96                  | 0,00              | 0,00  | 0,00                                    | 0,00   |             |
|   | <b>Prazo Execução:</b> | 237 dia(s) | <b>Início da Execução (física):</b> | 08-05-2025        |                  | <b>Contrato MECP:</b>       |  | <b>Cont. Adicionais:</b>  | <b>Contratos COVID-19:</b> |   |   | <b>N.º do registo TC:</b>                        | <b>Data TC:</b>           |                   |   |   |  |             |
| SOCIEDADE PORTUGUESA DE AUTORES<br>500257841                                      | Aquisição de serviços  | C2025/248  | 12-05-2025                          | 324,00            | 324,00           | Ajuste Direto Simplificado  | 12-05-2025   | 324,00                    | 0,00                       | 0,00  | 0,00                                    | 0,00   | 324,00                    | 0,00              | 0,00  | 0,00                                    | 0,00   |             |
|   | <b>Prazo Execução:</b> | 233 dia(s) | <b>Início da Execução (física):</b> | 12-05-2025        |                  | <b>Contrato MECP:</b>       |  | <b>Cont. Adicionais:</b>  | <b>Contratos COVID-19:</b> |   |   | <b>N.º do registo TC:</b>                        | <b>Data TC:</b>           |                   |   |   |  |             |
| GRUPO VENDAP, SA<br>508669685   | Aquisição de serviços  | C2025/249  | 12-05-2025                          | 180,00            | 221,40           | Ajuste Direto Simplificado  | 04-07-2025   | 221,40                    | 0,00                       | 0,00  | 0,00                                    | 0,00   | 221,40                    | 0,00              | 0,00  | 0,00                                    | 0,00   |             |
|   | <b>Prazo Execução:</b> | 233 dia(s) | <b>Início da Execução (física):</b> | 12-05-2025        |                  | <b>Contrato MECP:</b>       |  | <b>Cont. Adicionais:</b>  | <b>Contratos COVID-19:</b> |   |   | <b>N.º do registo TC:</b>                        | <b>Data TC:</b>           |                   |   |   |  |             |
| RICARDO MIGUEL DOS SANTOS CARVALHO<br>197723764                                   | Aquisição de serviços  | C2025/250  | 12-05-2025                          | 2 455,00          | 3 019,65         | Ajuste Direto Simplificado  | 16-05-2025   | 3 019,65                  | 0,00                       | 0,00  | 0,00                                    | 0,00   | 3 019,65                  | 0,00              | 0,00  | 0,00                                    | 0,00   |             |
|   | <b>Prazo Execução:</b> | 233 dia(s) | <b>Início da Execução (física):</b> | 12-05-2025        |                  | <b>Contrato MECP:</b>       |  | <b>Cont. Adicionais:</b>  | <b>Contratos COVID-19:</b> |   |   | <b>N.º do registo TC:</b>                        | <b>Data TC:</b>           |                   |   |   |  |             |
| AUDIOGEST - Ass. para a Gestão e Distribuição de Direitos<br>506304175            | Aquisição de serviços  | C2025/251  | 12-05-2025                          | 67,23             | 82,69            | Ajuste Direto Simplificado  | 12-05-2025   | 82,69                     | 0,00                       | 0,00  | 0,00                                    | 0,00   | 82,69                     | 0,00              | 0,00  | 0,00                                    | 0,00   |             |
|   | <b>Prazo Execução:</b> | 233 dia(s) | <b>Início da Execução (física):</b> | 12-05-2025        |                  | <b>Contrato MECP:</b>       |  | <b>Cont. Adicionais:</b>  | <b>Contratos COVID-19:</b> |   |   | <b>N.º do registo TC:</b>                        | <b>Data TC:</b>           |                   |   |   |  |             |
| D ELITE SPR - SEGURANÇA PRIVADA, LDA.<br>517493870                                | Aquisição de serviços  | C2025/252  | 14-05-2025                          | 837,00            | 1 029,51         | Ajuste Direto Simplificado  | 27-06-2025   | 1 029,51                  | 0,00                       | 0,00  | 0,00                                    | 0,00   | 1 029,51                  | 0,00              | 0,00  | 0,00                                    | 0,00   |             |
|   | <b>Prazo Execução:</b> | 231 dia(s) | <b>Início da Execução (física):</b> | 14-05-2025        |                  | <b>Contrato MECP:</b>       |  | <b>Cont. Adicionais:</b>  | <b>Contratos COVID-19:</b> |   |   | <b>N.º do registo TC:</b>                        | <b>Data TC:</b>           |                   |   |   |  |             |

## Situação dos contratos

**2025**  
**Data inicial:**  
**01/01/2025**  
**Final:**  
**31/12/2025**

| Entidade   | Contrato               |            |                                     |                   |                  | Procedimento de Contratação | Data do primeiro pagamento (Início da execução financeira) | Pagamentos no período (€) |                            |   |   |  | Pagamentos acumulados (€) |                   |   |   |  | Observações |
|--|------------------------|------------|-------------------------------------|-------------------|------------------|-----------------------------|--|---------------------------|----------------------------|---|---|--|---------------------------|-------------------|---|---|--|-------------|
|  | Tipo                   | Objeto     | Data                                | Valor do Contrato | Preço Contratual |                             |  | Trabalhos normais         | Revisão de preços          | Trabalhos / serviços / fornecimentos complementares | Trab. de suprimento de erros e omissões | Outros trabalhos, incluindo os trabalhos a menos | Trabalhos normais         | Revisão de preços | Trabalhos / serviços / fornecimentos complementares | Trab. de suprimento de erros e omissões | Outros trabalhos, incluindo os trabalhos a menos |             |
| INCM - IMPRENSA NACIONAL CASA DA MOEDA<br>500792887                              | Aquisição de serviços  | C2025/253  | 16-05-2025                          | 17,49             | 17,49            | Ajuste Direto Simplificado  | 16-05-2025   | 17,49                     | 0,00                       | 0,00  | 0,00                                    | 0,00   | 17,49                     | 0,00              | 0,00  | 0,00                                    | 0,00   |             |
|  | <b>Prazo Execução:</b> | 229 dia(s) | <b>Início da Execução (física):</b> | 16-05-2025        |                  | <b>Contrato MECP:</b>       |  | <b>Cont. Adicionais:</b>  | <b>Contratos COVID-19:</b> |   |   | <b>N.º do registo TC:</b>                        | <b>Data TC:</b>           |                   |   |   |  |             |
| DELGOMETAL - METALOMECÂNICA, LDA.<br>503450901                                   | Aquisição de serviços  | C2025/255  | 19-05-2025                          | 1 800,00          | 2 214,00         | Ajuste Direto Simplificado  | 12-09-2025   | 2 214,00                  | 0,00                       | 0,00  | 0,00                                    | 0,00   | 2 214,00                  | 0,00              | 0,00  | 0,00                                    | 0,00   |             |
|  | <b>Prazo Execução:</b> | 226 dia(s) | <b>Início da Execução (física):</b> | 19-05-2025        |                  | <b>Contrato MECP:</b>       |  | <b>Cont. Adicionais:</b>  | <b>Contratos COVID-19:</b> |   |   | <b>N.º do registo TC:</b>                        | <b>Data TC:</b>           |                   |   |   |  |             |
| GRUPO VENDAP, SA<br>508669685  | Aquisição de serviços  | C2025/256  | 21-05-2025                          | 426,00            | 523,98           | Ajuste Direto Simplificado  | 04-07-2025   | 523,98                    | 0,00                       | 0,00  | 0,00                                    | 0,00   | 523,98                    | 0,00              | 0,00  | 0,00                                    | 0,00   |             |
|  | <b>Prazo Execução:</b> | 224 dia(s) | <b>Início da Execução (física):</b> | 21-05-2025        |                  | <b>Contrato MECP:</b>       |  | <b>Cont. Adicionais:</b>  | <b>Contratos COVID-19:</b> |   |   | <b>N.º do registo TC:</b>                        | <b>Data TC:</b>           |                   |   |   |  |             |
| LUIS FERNANDO VARELA FRANCO<br>216453879   | Aquisição de serviços  | C2025/257  | 21-05-2025                          | 1 439,20          | 1 770,21         | Ajuste Direto Simplificado  | 30-05-2025   | 1 770,21                  | 0,00                       | 0,00  | 0,00                                    | 0,00   | 1 770,21                  | 0,00              | 0,00  | 0,00                                    | 0,00   |             |
|  | <b>Prazo Execução:</b> | 224 dia(s) | <b>Início da Execução (física):</b> | 21-05-2025        |                  | <b>Contrato MECP:</b>       |  | <b>Cont. Adicionais:</b>  | <b>Contratos COVID-19:</b> |   |   | <b>N.º do registo TC:</b>                        | <b>Data TC:</b>           |                   |   |   |  |             |
| MY DYNAMIC - SOCIEDADE UNIPessoal, LDA.<br>508882893                             | Aquisição de serviços  | C2025/258  | 21-05-2025                          | 994,00            | 1 222,62         | Ajuste Direto Simplificado  | 03-06-2025   | 1 222,62                  | 0,00                       | 0,00  | 0,00                                    | 0,00   | 1 222,62                  | 0,00              | 0,00  | 0,00                                    | 0,00   |             |
|  | <b>Prazo Execução:</b> | 224 dia(s) | <b>Início da Execução (física):</b> | 21-05-2025        |                  | <b>Contrato MECP:</b>       |  | <b>Cont. Adicionais:</b>  | <b>Contratos COVID-19:</b> |   |   | <b>N.º do registo TC:</b>                        | <b>Data TC:</b>           |                   |   |   |  |             |
| CÉLIA MARIA SOARES FERREIRA<br>193947927   | Aquisição de serviços  | C2025/262  | 21-05-2025                          | 70,75             | 75,00            | Ajuste Direto Simplificado  | 21-05-2025   | 75,00                     | 0,00                       | 0,00  | 0,00                                    | 0,00   | 75,00                     | 0,00              | 0,00  | 0,00                                    | 0,00   |             |
|  | <b>Prazo Execução:</b> | 224 dia(s) | <b>Início da Execução (física):</b> | 21-05-2025        |                  | <b>Contrato MECP:</b>       |  | <b>Cont. Adicionais:</b>  | <b>Contratos COVID-19:</b> |   |   | <b>N.º do registo TC:</b>                        | <b>Data TC:</b>           |                   |   |   |  |             |
| ANA SOFIA GUEDES MOCHO DE JESUS<br>209782781                                     | Aquisição de serviços  | C2025/263  | 21-05-2025                          | 70,75             | 75,00            | Ajuste Direto Simplificado  | 21-05-2025   | 75,00                     | 0,00                       | 0,00  | 0,00                                    | 0,00   | 75,00                     | 0,00              | 0,00  | 0,00                                    | 0,00   |             |
|  | <b>Prazo Execução:</b> | 224 dia(s) | <b>Início da Execução (física):</b> | 21-05-2025        |                  | <b>Contrato MECP:</b>       |  | <b>Cont. Adicionais:</b>  | <b>Contratos COVID-19:</b> |   |   | <b>N.º do registo TC:</b>                        | <b>Data TC:</b>           |                   |   |   |  |             |
| MODELO CONTINENTE HIPERMERCADOS, SA<br>502011475                                 | Aquisição de serviços  | C2025/264  | 21-05-2025                          | 61,08             | 75,13            | Ajuste Direto Simplificado  | 21-05-2025   | 75,13                     | 0,00                       | 0,00  | 0,00                                    | 0,00   | 75,13                     | 0,00              | 0,00  | 0,00                                    | 0,00   |             |
|  | <b>Prazo Execução:</b> | 224 dia(s) | <b>Início da Execução (física):</b> | 21-05-2025        |                  | <b>Contrato MECP:</b>       |  | <b>Cont. Adicionais:</b>  | <b>Contratos COVID-19:</b> |   |   | <b>N.º do registo TC:</b>                        | <b>Data TC:</b>           |                   |   |   |  |             |
| AASV - ASSOCIAÇÃO DE APOIO SOCIAL CULTURAL E RECREATIVO DE VIALONGA<br>510666574 | Aquisição de serviços  | C2025/266  | 21-05-2025                          | 180,00            | 180,00           | Ajuste Direto Simplificado  | 24-06-2025   | 180,00                    | 0,00                       | 0,00  | 0,00                                    | 0,00   | 180,00                    | 0,00              | 0,00  | 0,00                                    | 0,00   |             |
|  | <b>Prazo Execução:</b> | 224 dia(s) | <b>Início da Execução (física):</b> | 21-05-2025        |                  | <b>Contrato MECP:</b>       |  | <b>Cont. Adicionais:</b>  | <b>Contratos COVID-19:</b> |   |   | <b>N.º do registo TC:</b>                        | <b>Data TC:</b>           |                   |   |   |  |             |
| REPAIR 7TECH<br>255744870  | Aquisição de serviços  | C2025/267  | 22-05-2025                          | 540,00            | 664,20           | Ajuste Direto Simplificado  | 03-06-2025   | 664,20                    | 0,00                       | 0,00  | 0,00                                    | 0,00   | 664,20                    | 0,00              | 0,00  | 0,00                                    | 0,00   |             |
|  | <b>Prazo Execução:</b> | 223 dia(s) | <b>Início da Execução (física):</b> | 22-05-2025        |                  | <b>Contrato MECP:</b>       |  | <b>Cont. Adicionais:</b>  | <b>Contratos COVID-19:</b> |   |   | <b>N.º do registo TC:</b>                        | <b>Data TC:</b>           |                   |   |   |  |             |
| RICARDO MIGUEL DOS SANTOS CARVALHO<br>197723764                                  | Aquisição de serviços  | C2025/268  | 22-05-2025                          | 140,24            | 172,50           | Ajuste Direto Simplificado  | 03-06-2025   | 172,50                    | 0,00                       | 0,00  | 0,00                                    | 0,00   | 172,50                    | 0,00              | 0,00  | 0,00                                    | 0,00   |             |
|  | <b>Prazo Execução:</b> | 223 dia(s) | <b>Início da Execução (física):</b> | 22-05-2025        |                  | <b>Contrato MECP:</b>       |  | <b>Cont. Adicionais:</b>  | <b>Contratos COVID-19:</b> |   |   | <b>N.º do registo TC:</b>                        | <b>Data TC:</b>           |                   |   |   |  |             |
| SOCIEDADE PORTUGUESA DE AUTORES<br>500257841                                     | Aquisição de serviços  | C2025/269  | 23-05-2025                          | 232,00            | 232,00           | Ajuste Direto Simplificado  | 23-05-2025   | 232,00                    | 0,00                       | 0,00  | 0,00                                    | 0,00   | 232,00                    | 0,00              | 0,00  | 0,00                                    | 0,00   |             |
|  | <b>Prazo Execução:</b> | 222 dia(s) | <b>Início da Execução (física):</b> | 23-05-2025        |                  | <b>Contrato MECP:</b>       |  | <b>Cont. Adicionais:</b>  | <b>Contratos COVID-19:</b> |   |   | <b>N.º do registo TC:</b>                        | <b>Data TC:</b>           |                   |   |   |  |             |
| IPMA - INSTITUTO PORTUGUÊS DO MAR E DA ATMOSFERA<br>510265600                    | Aquisição de serviços  | C2025/270  | 26-05-2025                          | 86,36             | 106,22           | Ajuste Direto Simplificado  | 04-07-2025   | 106,22                    | 0,00                       | 0,00  | 0,00                                    | 0,00   | 106,22                    | 0,00              | 0,00  | 0,00                                    | 0,00   |             |
|  | <b>Prazo Execução:</b> | 219 dia(s) | <b>Início da Execução (física):</b> | 26-05-2025        |                  | <b>Contrato MECP:</b>       |  | <b>Cont. Adicionais:</b>  | <b>Contratos COVID-19:</b> |   |   | <b>N.º do registo TC:</b>                        | <b>Data TC:</b>           |                   |   |   |  |             |

## Situação dos contratos

2025  
Data inicial:  
01/01/2025  
Final:  
31/12/2025

| Entidade  | Contrato               |            |                                     |                   |                  | Procedimento de Contratação | Data do primeiro pagamento (Início da execução financeira) | Pagamentos no período (€) |                            |   |   |  | Pagamentos acumulados (€) |                   |   |   |  | Observações |
|---|------------------------|------------|-------------------------------------|-------------------|------------------|-----------------------------|--|---------------------------|----------------------------|---|---|--|---------------------------|-------------------|---|---|--|-------------|
|   | Tipo                   | Objeto     | Data                                | Valor do Contrato | Preço Contratual |                             |  | Trabalhos normais         | Revisão de preços          | Trabalhos / serviços / fornecimentos complementares | Trab. de suprimento de erros e omissões | Outros trabalhos, incluindo os trabalhos a menos | Trabalhos normais         | Revisão de preços | Trabalhos / serviços / fornecimentos complementares | Trab. de suprimento de erros e omissões | Outros trabalhos, incluindo os trabalhos a menos |             |
| AUDIOGEST - Ass. para a Gestão e Distribuição de Direitos<br>506304175      | Aquisição de serviços  | C2025/272  | 30-05-2025                          | 67,23             | 82,69            | Ajuste Direto Simplificado  | 30-05-2025   | 82,69                     | 0,00                       | 0,00  | 0,00                                    | 0,00   | 82,69                     | 0,00              | 0,00  | 0,00                                    | 0,00   |             |
|   | <b>Prazo Execução:</b> | 215 dia(s) | <b>Início da Execução (física):</b> | 30-05-2025        |                  | <b>Contrato MECP:</b>       |  | <b>Cont. Adicionais:</b>  | <b>Contratos COVID-19:</b> |   |   | <b>N.º do registo TC:</b>                        | <b>Data TC:</b>           |                   |   |   |  |             |
| RICARDO MIGUEL DOS SANTOS CARVALHO<br>197723764                             | Aquisição de serviços  | C2025/273  | 30-05-2025                          | 453,65            | 558,00           | Ajuste Direto Simplificado  | 06-06-2025   | 558,00                    | 0,00                       | 0,00  | 0,00                                    | 0,00   | 558,00                    | 0,00              | 0,00  | 0,00                                    | 0,00   |             |
|   | <b>Prazo Execução:</b> | 215 dia(s) | <b>Início da Execução (física):</b> | 30-05-2025        |                  | <b>Contrato MECP:</b>       |  | <b>Cont. Adicionais:</b>  | <b>Contratos COVID-19:</b> |   |   | <b>N.º do registo TC:</b>                        | <b>Data TC:</b>           |                   |   |   |  |             |
| PUB-TMNS, MARKETING E PUBLICIDADE, LDA.<br>510807402                        | Aquisição de serviços  | C2025/274  | 30-05-2025                          | 25,88             | 31,83            | Ajuste Direto Simplificado  | 11-06-2025   | 31,83                     | 0,00                       | 0,00  | 0,00                                    | 0,00   | 31,83                     | 0,00              | 0,00  | 0,00                                    | 0,00   |             |
|   | <b>Prazo Execução:</b> | 215 dia(s) | <b>Início da Execução (física):</b> | 30-05-2025        |                  | <b>Contrato MECP:</b>       |  | <b>Cont. Adicionais:</b>  | <b>Contratos COVID-19:</b> |   |   | <b>N.º do registo TC:</b>                        | <b>Data TC:</b>           |                   |   |   |  |             |
| PUB-TMNS, MARKETING E PUBLICIDADE, LDA.<br>510807402                        | Aquisição de serviços  | C2025/275  | 30-05-2025                          | 248,61            | 305,79           | Ajuste Direto Simplificado  | 11-06-2025   | 305,79                    | 0,00                       | 0,00  | 0,00                                    | 0,00   | 305,79                    | 0,00              | 0,00  | 0,00                                    | 0,00   |             |
|   | <b>Prazo Execução:</b> | 215 dia(s) | <b>Início da Execução (física):</b> | 30-05-2025        |                  | <b>Contrato MECP:</b>       |  | <b>Cont. Adicionais:</b>  | <b>Contratos COVID-19:</b> |   |   | <b>N.º do registo TC:</b>                        | <b>Data TC:</b>           |                   |   |   |  |             |
| LI BAO<br>252287436   | Aquisição de serviços  | C2025/276  | 30-05-2025                          | 9,27              | 11,40            | Ajuste Direto Simplificado  | 30-05-2025   | 11,40                     | 0,00                       | 0,00  | 0,00                                    | 0,00   | 11,40                     | 0,00              | 0,00  | 0,00                                    | 0,00   |             |
|   | <b>Prazo Execução:</b> | 215 dia(s) | <b>Início da Execução (física):</b> | 30-05-2025        |                  | <b>Contrato MECP:</b>       |  | <b>Cont. Adicionais:</b>  | <b>Contratos COVID-19:</b> |   |   | <b>N.º do registo TC:</b>                        | <b>Data TC:</b>           |                   |   |   |  |             |
| NOTE VIALONGA - MUNDO NOTE PAPELARIA, LIVRARIA E SERVIÇOS S.A.<br>517309505 | Aquisição de serviços  | C2025/277  | 30-05-2025                          | 1,86              | 2,29             | Ajuste Direto Simplificado  | 30-05-2025   | 2,29                      | 0,00                       | 0,00  | 0,00                                    | 0,00   | 2,29                      | 0,00              | 0,00  | 0,00                                    | 0,00   |             |
|   | <b>Prazo Execução:</b> | 215 dia(s) | <b>Início da Execução (física):</b> | 30-05-2025        |                  | <b>Contrato MECP:</b>       |  | <b>Cont. Adicionais:</b>  | <b>Contratos COVID-19:</b> |   |   | <b>N.º do registo TC:</b>                        | <b>Data TC:</b>           |                   |   |   |  |             |
| MODELO CONTINENTE HIPERMERCADOS, SA<br>502011475                            | Aquisição de serviços  | C2025/278  | 30-05-2025                          | 20,32             | 24,99            | Ajuste Direto Simplificado  | 30-05-2025   | 24,99                     | 0,00                       | 0,00  | 0,00                                    | 0,00   | 24,99                     | 0,00              | 0,00  | 0,00                                    | 0,00   |             |
|   | <b>Prazo Execução:</b> | 215 dia(s) | <b>Início da Execução (física):</b> | 30-05-2025        |                  | <b>Contrato MECP:</b>       |  | <b>Cont. Adicionais:</b>  | <b>Contratos COVID-19:</b> |   |   | <b>N.º do registo TC:</b>                        | <b>Data TC:</b>           |                   |   |   |  |             |
| MODELO CONTINENTE HIPERMERCADOS, SA<br>502011475                            | Aquisição de serviços  | C2025/279  | 30-05-2025                          | 32,75             | 40,28            | Ajuste Direto Simplificado  | 30-05-2025   | 40,28                     | 0,00                       | 0,00  | 0,00                                    | 0,00   | 40,28                     | 0,00              | 0,00  | 0,00                                    | 0,00   |             |
|   | <b>Prazo Execução:</b> | 215 dia(s) | <b>Início da Execução (física):</b> | 30-05-2025        |                  | <b>Contrato MECP:</b>       |  | <b>Cont. Adicionais:</b>  | <b>Contratos COVID-19:</b> |   |   | <b>N.º do registo TC:</b>                        | <b>Data TC:</b>           |                   |   |   |  |             |
| MODELO CONTINENTE HIPERMERCADOS, SA<br>502011475                            | Aquisição de serviços  | C2025/280  | 30-05-2025                          | 12,85             | 15,81            | Ajuste Direto Simplificado  | 30-05-2025   | 15,81                     | 0,00                       | 0,00  | 0,00                                    | 0,00   | 15,81                     | 0,00              | 0,00  | 0,00                                    | 0,00   |             |
|   | <b>Prazo Execução:</b> | 215 dia(s) | <b>Início da Execução (física):</b> | 30-05-2025        |                  | <b>Contrato MECP:</b>       |  | <b>Cont. Adicionais:</b>  | <b>Contratos COVID-19:</b> |   |   | <b>N.º do registo TC:</b>                        | <b>Data TC:</b>           |                   |   |   |  |             |
| MODELO CONTINENTE HIPERMERCADOS, SA<br>502011475                            | Aquisição de serviços  | C2025/281  | 30-05-2025                          | 11,95             | 13,50            | Ajuste Direto Simplificado  | 30-05-2025   | 13,50                     | 0,00                       | 0,00  | 0,00                                    | 0,00   | 13,50                     | 0,00              | 0,00  | 0,00                                    | 0,00   |             |
|   | <b>Prazo Execução:</b> | 215 dia(s) | <b>Início da Execução (física):</b> | 30-05-2025        |                  | <b>Contrato MECP:</b>       |  | <b>Cont. Adicionais:</b>  | <b>Contratos COVID-19:</b> |   |   | <b>N.º do registo TC:</b>                        | <b>Data TC:</b>           |                   |   |   |  |             |
| MAXMAT<br>503246468   | Aquisição de serviços  | C2025/282  | 30-05-2025                          | 38,13             | 46,90            | Ajuste Direto Simplificado  | 30-05-2025   | 46,90                     | 0,00                       | 0,00  | 0,00                                    | 0,00   | 46,90                     | 0,00              | 0,00  | 0,00                                    | 0,00   |             |
|   | <b>Prazo Execução:</b> | 215 dia(s) | <b>Início da Execução (física):</b> | 30-05-2025        |                  | <b>Contrato MECP:</b>       |  | <b>Cont. Adicionais:</b>  | <b>Contratos COVID-19:</b> |   |   | <b>N.º do registo TC:</b>                        | <b>Data TC:</b>           |                   |   |   |  |             |
| PECOL - SISTEMAS DE FIXAÇÃO, SA<br>501425527                                | Aquisição de serviços  | C2025/283  | 30-05-2025                          | 11,16             | 13,73            | Ajuste Direto Simplificado  | 30-05-2025   | 13,73                     | 0,00                       | 0,00  | 0,00                                    | 0,00   | 13,73                     | 0,00              | 0,00  | 0,00                                    | 0,00   |             |
|   | <b>Prazo Execução:</b> | 215 dia(s) | <b>Início da Execução (física):</b> | 30-05-2025        |                  | <b>Contrato MECP:</b>       |  | <b>Cont. Adicionais:</b>  | <b>Contratos COVID-19:</b> |   |   | <b>N.º do registo TC:</b>                        | <b>Data TC:</b>           |                   |   |   |  |             |
| HECTARCÚBICO - COMERCIO AGRORURAL, UNIPESSOAL, LDA.<br>513204202            | Aquisição de serviços  | C2025/284  | 30-05-2025                          | 16,25             | 19,99            | Ajuste Direto Simplificado  | 30-05-2025   | 19,99                     | 0,00                       | 0,00  | 0,00                                    | 0,00   | 19,99                     | 0,00              | 0,00  | 0,00                                    | 0,00   |             |
|   | <b>Prazo Execução:</b> | 215 dia(s) | <b>Início da Execução (física):</b> | 30-05-2025        |                  | <b>Contrato MECP:</b>       |  | <b>Cont. Adicionais:</b>  | <b>Contratos COVID-19:</b> |   |   | <b>N.º do registo TC:</b>                        | <b>Data TC:</b>           |                   |   |   |  |             |

## Situação dos contratos

2025  
Data inicial:  
01/01/2025  
Final:  
31/12/2025

| Entidade  | Contrato               |            |                                     |                   |                  | Procedimento de Contratação | Data do primeiro pagamento (Início da execução financeira) | Pagamentos no período (€) |                            |   |   |  | Pagamentos acumulados (€) |                   |   |   |  | Observações |
|---|------------------------|------------|-------------------------------------|-------------------|------------------|-----------------------------|--|---------------------------|----------------------------|---|---|--|---------------------------|-------------------|---|---|--|-------------|
|   | Tipo                   | Objeto     | Data                                | Valor do Contrato | Preço Contratual |                             |  | Trabalhos normais         | Revisão de preços          | Trabalhos / serviços / fornecimentos complementares | Trab. de suprimento de erros e omissões | Outros trabalhos, incluindo os trabalhos a menos | Trabalhos normais         | Revisão de preços | Trabalhos / serviços / fornecimentos complementares | Trab. de suprimento de erros e omissões | Outros trabalhos, incluindo os trabalhos a menos |             |
| TANQUELUZ - IMP. EXP. COMERCIO DE MATERIAIS ELÉCTRICOS, SA<br>503125377     | Aquisição de serviços  | C2025/286  | 03-06-2025                          | 26,23             | 32,26            | Ajuste Direto Simplificado  | 03-06-2025   | 32,26                     | 0,00                       | 0,00  | 0,00                                    | 0,00   | 32,26                     | 0,00              | 0,00  | 0,00                                    | 0,00   |             |
|   | <b>Prazo Execução:</b> | 211 dia(s) | <b>Início da Execução (física):</b> | 03-06-2025        |                  | <b>Contrato MECP:</b>       |  | <b>Cont. Adicionais:</b>  | <b>Contratos COVID-19:</b> |   |   | <b>N.º do registo TC:</b>                        | <b>Data TC:</b>           |                   |   |   |  |             |
| GRUPO VENDAP, SA<br>508669685   | Aquisição de serviços  | C2025/287  | 03-06-2025                          | 426,00            | 523,98           | Ajuste Direto Simplificado  | 04-07-2025   | 523,98                    | 0,00                       | 0,00  | 0,00                                    | 0,00   | 523,98                    | 0,00              | 0,00  | 0,00                                    | 0,00   |             |
|   | <b>Prazo Execução:</b> | 211 dia(s) | <b>Início da Execução (física):</b> | 03-06-2025        |                  | <b>Contrato MECP:</b>       |  | <b>Cont. Adicionais:</b>  | <b>Contratos COVID-19:</b> |   |   | <b>N.º do registo TC:</b>                        | <b>Data TC:</b>           |                   |   |   |  |             |
| LOPES RIBEIRO PINTURAS, LDA.<br>504180525                                   | Aquisição de serviços  | C2025/288  | 03-06-2025                          | 1 049,57          | 1 290,97         | Ajuste Direto Simplificado  | 30-07-2025   | 1 290,97                  | 0,00                       | 0,00  | 0,00                                    | 0,00   | 1 290,97                  | 0,00              | 0,00  | 0,00                                    | 0,00   |             |
|   | <b>Prazo Execução:</b> | 211 dia(s) | <b>Início da Execução (física):</b> | 03-06-2025        |                  | <b>Contrato MECP:</b>       |  | <b>Cont. Adicionais:</b>  | <b>Contratos COVID-19:</b> |   |   | <b>N.º do registo TC:</b>                        | <b>Data TC:</b>           |                   |   |   |  |             |
| LIDERPORTAS - Construção e Montagem em Alumínios e Ferro, Lda.<br>503100862 | Aquisição de serviços  | C2025/289  | 06-06-2025                          | 310,00            | 381,30           | Ajuste Direto Simplificado  | 06-06-2025   | 381,30                    | 0,00                       | 0,00  | 0,00                                    | 0,00   | 381,30                    | 0,00              | 0,00  | 0,00                                    | 0,00   |             |
|   | <b>Prazo Execução:</b> | 208 dia(s) | <b>Início da Execução (física):</b> | 06-06-2025        |                  | <b>Contrato MECP:</b>       |  | <b>Cont. Adicionais:</b>  | <b>Contratos COVID-19:</b> |   |   | <b>N.º do registo TC:</b>                        | <b>Data TC:</b>           |                   |   |   |  |             |
| D ELITE SPR - SEGURANÇA PRIVADA, LDA.<br>517493870                          | Aquisição de serviços  | C2025/290  | 11-06-2025                          | 202,51            | 249,08           | Ajuste Direto Simplificado  | 27-06-2025   | 249,08                    | 0,00                       | 0,00  | 0,00                                    | 0,00   | 249,08                    | 0,00              | 0,00  | 0,00                                    | 0,00   |             |
|   | <b>Prazo Execução:</b> | 203 dia(s) | <b>Início da Execução (física):</b> | 11-06-2025        |                  | <b>Contrato MECP:</b>       |  | <b>Cont. Adicionais:</b>  | <b>Contratos COVID-19:</b> |   |   | <b>N.º do registo TC:</b>                        | <b>Data TC:</b>           |                   |   |   |  |             |
| SECURITAS DIRECT PORTUGAL<br>505760320                                      | Aquisição de serviços  | C2025/36   | 09-01-2025                          | 509,65            | 626,88           | Ajuste Direto Simplificado  | 09-01-2025   | 626,88                    | 0,00                       | 0,00  | 0,00                                    | 0,00   | 626,88                    | 0,00              | 0,00  | 0,00                                    | 0,00   |             |
|   | <b>Prazo Execução:</b> | 356 dia(s) | <b>Início da Execução (física):</b> | 01-01-2025        |                  | <b>Contrato MECP:</b>       |  | <b>Cont. Adicionais:</b>  | <b>Contratos COVID-19:</b> |   |   | <b>N.º do registo TC:</b>                        | <b>Data TC:</b>           |                   |   |   |  |             |
| SECURITAS DIRECT PORTUGAL<br>505760320                                      | Aquisição de serviços  | C2025/37   | 09-01-2025                          | 934,55            | 1 149,52         | Ajuste Direto Simplificado  | 09-01-2025   | 1 149,52                  | 0,00                       | 0,00  | 0,00                                    | 0,00   | 1 149,52                  | 0,00              | 0,00  | 0,00                                    | 0,00   |             |
|   | <b>Prazo Execução:</b> | -8 dia(s)  | <b>Início da Execução (física):</b> | 31-12-2025        |                  | <b>Contrato MECP:</b>       |  | <b>Cont. Adicionais:</b>  | <b>Contratos COVID-19:</b> |   |   | <b>N.º do registo TC:</b>                        | <b>Data TC:</b>           |                   |   |   |  |             |
| RICARDO MIGUEL DOS SANTOS CARVALHO<br>197723764                             | Aquisição de serviços  | C2025/372  | 12-06-2025                          | 208,59            | 256,56           | Ajuste Direto Simplificado  | 24-06-2025   | 256,56                    | 0,00                       | 0,00  | 0,00                                    | 0,00   | 256,56                    | 0,00              | 0,00  | 0,00                                    | 0,00   |             |
|   | <b>Prazo Execução:</b> | 202 dia(s) | <b>Início da Execução (física):</b> | 12-06-2025        |                  | <b>Contrato MECP:</b>       |  | <b>Cont. Adicionais:</b>  | <b>Contratos COVID-19:</b> |   |   | <b>N.º do registo TC:</b>                        | <b>Data TC:</b>           |                   |   |   |  |             |
| BARRAL - AUDIOVISUAIS UNIPESSOAL, LDA.<br>514220830                         | Aquisição de serviços  | C2025/373  | 12-06-2025                          | 2 398,50          | 2 950,16         | Ajuste Direto Simplificado  | 30-06-2025   | 2 950,16                  | 0,00                       | 0,00  | 0,00                                    | 0,00   | 2 950,16                  | 0,00              | 0,00  | 0,00                                    | 0,00   |             |
|   | <b>Prazo Execução:</b> | 202 dia(s) | <b>Início da Execução (física):</b> | 12-06-2025        |                  | <b>Contrato MECP:</b>       |  | <b>Cont. Adicionais:</b>  | <b>Contratos COVID-19:</b> |   |   | <b>N.º do registo TC:</b>                        | <b>Data TC:</b>           |                   |   |   |  |             |
| INCM - IMPRENSA NACIONAL CASA DA MOEDA<br>500792887                         | Aquisição de serviços  | C2025/374  | 16-06-2025                          | 23,72             | 29,18            | Ajuste Direto Simplificado  | 16-06-2025   | 29,18                     | 0,00                       | 0,00  | 0,00                                    | 0,00   | 29,18                     | 0,00              | 0,00  | 0,00                                    | 0,00   |             |
|   | <b>Prazo Execução:</b> | 198 dia(s) | <b>Início da Execução (física):</b> | 16-06-2025        |                  | <b>Contrato MECP:</b>       |  | <b>Cont. Adicionais:</b>  | <b>Contratos COVID-19:</b> |   |   | <b>N.º do registo TC:</b>                        | <b>Data TC:</b>           |                   |   |   |  |             |
| ALDI<br>506498980   | Aquisição de serviços  | C2025/375  | 16-06-2025                          | 131,49            | 161,73           | Ajuste Direto Simplificado  | 16-06-2025   | 161,73                    | 0,00                       | 0,00  | 0,00                                    | 0,00   | 161,73                    | 0,00              | 0,00  | 0,00                                    | 0,00   |             |
|   | <b>Prazo Execução:</b> | 198 dia(s) | <b>Início da Execução (física):</b> | 16-06-2025        |                  | <b>Contrato MECP:</b>       |  | <b>Cont. Adicionais:</b>  | <b>Contratos COVID-19:</b> |   |   | <b>N.º do registo TC:</b>                        | <b>Data TC:</b>           |                   |   |   |  |             |
| ELSA MARINA SIMÕES CANITO FILIPE<br>197899048                               | Aquisição de serviços  | C2025/376  | 17-06-2025                          | 150,00            | 150,00           | Ajuste Direto Simplificado  | 27-08-2025   | 150,00                    | 0,00                       | 0,00  | 0,00                                    | 0,00   | 150,00                    | 0,00              | 0,00  | 0,00                                    | 0,00   |             |
|   | <b>Prazo Execução:</b> | 197 dia(s) | <b>Início da Execução (física):</b> | 17-06-2025        |                  | <b>Contrato MECP:</b>       |  | <b>Cont. Adicionais:</b>  | <b>Contratos COVID-19:</b> |   |   | <b>N.º do registo TC:</b>                        | <b>Data TC:</b>           |                   |   |   |  |             |
| SOCIEDADE PORTUGUESA DE AUTORES<br>500257841                                | Aquisição de serviços  | C2025/377  | 17-06-2025                          | 232,00            | 232,00           | Ajuste Direto Simplificado  | 17-06-2025   | 232,00                    | 0,00                       | 0,00  | 0,00                                    | 0,00   | 232,00                    | 0,00              | 0,00  | 0,00                                    | 0,00   |             |
|   | <b>Prazo Execução:</b> | 197 dia(s) | <b>Início da Execução (física):</b> | 17-06-2025        |                  | <b>Contrato MECP:</b>       |  | <b>Cont. Adicionais:</b>  | <b>Contratos COVID-19:</b> |   |   | <b>N.º do registo TC:</b>                        | <b>Data TC:</b>           |                   |   |   |  |             |

## Situação dos contratos

2025  
Data inicial:  
01/01/2025  
Final:  
31/12/2025

| Entidade   | Contrato               |            |                                     |                   |                  | Procedimento de Contratação | Data do primeiro pagamento (Início da execução financeira) | Pagamentos no período (€) |                            |   |   |  | Pagamentos acumulados (€) |                   |   |   |  | Observações |  |
|--|------------------------|------------|-------------------------------------|-------------------|------------------|-----------------------------|--|---------------------------|----------------------------|---|---|--|---------------------------|-------------------|---|---|--|-------------|--|
|  | Tipo                   | Objeto     | Data                                | Valor do Contrato | Preço Contratual |                             |  | Trabalhos normais         | Revisão de preços          | Trabalhos / serviços / fornecimentos complementares | Trab. de suprimento de erros e omissões | Outros trabalhos, incluindo os trabalhos a menos | Trabalhos normais         | Revisão de preços | Trabalhos / serviços / fornecimentos complementares | Trab. de suprimento de erros e omissões | Outros trabalhos, incluindo os trabalhos a menos |             |  |
| AUDIOGEST - Ass. para a Gestão e Distribuição de Direitos<br>506304175 | Aquisição de serviços  | C2025/378  | 17-06-2025                          | 41,34             | 41,34            | Ajuste Direto Simplificado  | 17-06-2025   | 41,34                     | 0,00                       | 0,00  | 0,00                                    | 0,00   | 41,34                     | 0,00              | 0,00  | 0,00                                    | 0,00   |             |  |
|  | <b>Prazo Execução:</b> | 197 dia(s) | <b>Início da Execução (física):</b> | 17-06-2025        |                  | <b>Contrato MECP:</b>       |  | <b>Cont. Adicionais:</b>  | <b>Contratos COVID-19:</b> |   |   | <b>N.º do registo TC:</b>                        | <b>Data TC:</b>           |                   |   |   |  |             |  |
| RICARDO MIGUEL DOS SANTOS CARVALHO<br>197723764                        | Aquisição de serviços  | C2025/379  | 18-06-2025                          | 113,82            | 140,00           | Ajuste Direto Simplificado  | 27-06-2025   | 140,00                    | 0,00                       | 0,00  | 0,00                                    | 0,00   | 140,00                    | 0,00              | 0,00  | 0,00                                    | 0,00   | 0,00        |  |
|  | <b>Prazo Execução:</b> | 196 dia(s) | <b>Início da Execução (física):</b> | 18-06-2025        |                  | <b>Contrato MECP:</b>       |  | <b>Cont. Adicionais:</b>  | <b>Contratos COVID-19:</b> |   |   | <b>N.º do registo TC:</b>                        | <b>Data TC:</b>           |                   |   |   |  |             |  |
| SECURITAS DIRECT PORTUGAL<br>505760320                                 | Aquisição de serviços  | C2025/38   | 09-01-2025                          | 212,39            | 261,24           | Ajuste Direto Simplificado  | 09-01-2025   | 261,24                    | 0,00                       | 0,00  | 0,00                                    | 0,00   | 261,24                    | 0,00              | 0,00  | 0,00                                    | 0,00   | 0,00        |  |
|  | <b>Prazo Execução:</b> | -8 dia(s)  | <b>Início da Execução (física):</b> | 31-12-2025        |                  | <b>Contrato MECP:</b>       |  | <b>Cont. Adicionais:</b>  | <b>Contratos COVID-19:</b> |   |   | <b>N.º do registo TC:</b>                        | <b>Data TC:</b>           |                   |   |   |  |             |  |
| LIDL e CIA LOJAS ALIMENTARES<br>503340855                              | Aquisição de serviços  | C2025/380  | 20-06-2025                          | 179,07            | 220,26           | Ajuste Direto Simplificado  | 20-06-2025   | 220,26                    | 0,00                       | 0,00  | 0,00                                    | 0,00   | 220,26                    | 0,00              | 0,00  | 0,00                                    | 0,00   | 0,00        |  |
|  | <b>Prazo Execução:</b> | 194 dia(s) | <b>Início da Execução (física):</b> | 20-06-2025        |                  | <b>Contrato MECP:</b>       |  | <b>Cont. Adicionais:</b>  | <b>Contratos COVID-19:</b> |   |   | <b>N.º do registo TC:</b>                        | <b>Data TC:</b>           |                   |   |   |  |             |  |
| FIDELIDADE - COMPANHIA DE SEGUROS, S.A.<br>500918880                   | Aquisição de serviços  | C2025/381  | 24-06-2025                          | 4 684,22          | 5 761,60         | Ajuste Direto Simplificado  | 24-06-2025   | 5 761,60                  | 0,00                       | 0,00  | 0,00                                    | 0,00   | 5 761,60                  | 0,00              | 0,00  | 0,00                                    | 0,00   | 0,00        |  |
|  | <b>Prazo Execução:</b> | 190 dia(s) | <b>Início da Execução (física):</b> | 24-06-2025        |                  | <b>Contrato MECP:</b>       |  | <b>Cont. Adicionais:</b>  | <b>Contratos COVID-19:</b> |   |   | <b>N.º do registo TC:</b>                        | <b>Data TC:</b>           |                   |   |   |  |             |  |
| MIPAL - TINTAS E VERNIZES, LDA.<br>500693471                           | Aquisição de serviços  | C2025/382  | 24-06-2025                          | 153,52            | 188,83           | Ajuste Direto Simplificado  | 04-07-2025   | 188,83                    | 0,00                       | 0,00  | 0,00                                    | 0,00   | 188,83                    | 0,00              | 0,00  | 0,00                                    | 0,00   | 0,00        |  |
|  | <b>Prazo Execução:</b> | 190 dia(s) | <b>Início da Execução (física):</b> | 24-06-2025        |                  | <b>Contrato MECP:</b>       |  | <b>Cont. Adicionais:</b>  | <b>Contratos COVID-19:</b> |   |   | <b>N.º do registo TC:</b>                        | <b>Data TC:</b>           |                   |   |   |  |             |  |
| TANQUELUZ - IMP. EXP. COMÉRCIO DE MATERIAIS ELÉTRICOS, SA<br>503125377 | Aquisição de serviços  | C2025/383  | 24-06-2025                          | 147,06            | 180,88           | Ajuste Direto Simplificado  | 27-06-2025   | 180,88                    | 0,00                       | 0,00  | 0,00                                    | 0,00   | 180,88                    | 0,00              | 0,00  | 0,00                                    | 0,00   | 0,00        |  |
|  | <b>Prazo Execução:</b> | 190 dia(s) | <b>Início da Execução (física):</b> | 24-06-2025        |                  | <b>Contrato MECP:</b>       |  | <b>Cont. Adicionais:</b>  | <b>Contratos COVID-19:</b> |   |   | <b>N.º do registo TC:</b>                        | <b>Data TC:</b>           |                   |   |   |  |             |  |
| JOÃO DA COSTA VINAGRE e FILHOS, LDA.<br>501663428                      | Aquisição de serviços  | C2025/385  | 26-06-2025                          | 75,63             | 93,04            | Ajuste Direto Simplificado  | 04-07-2025   | 93,04                     | 0,00                       | 0,00  | 0,00                                    | 0,00   | 93,04                     | 0,00              | 0,00  | 0,00                                    | 0,00   | 0,00        |  |
|  | <b>Prazo Execução:</b> | 188 dia(s) | <b>Início da Execução (física):</b> | 26-06-2025        |                  | <b>Contrato MECP:</b>       |  | <b>Cont. Adicionais:</b>  | <b>Contratos COVID-19:</b> |   |   | <b>N.º do registo TC:</b>                        | <b>Data TC:</b>           |                   |   |   |  |             |  |
| JOÃO DA COSTA VINAGRE e FILHOS, LDA.<br>501663428                      | Aquisição de serviços  | C2025/386  | 26-06-2025                          | 263,09            | 323,60           | Ajuste Direto Simplificado  | 12-08-2025   | 323,60                    | 0,00                       | 0,00  | 0,00                                    | 0,00   | 323,60                    | 0,00              | 0,00  | 0,00                                    | 0,00   | 0,00        |  |
|  | <b>Prazo Execução:</b> | 188 dia(s) | <b>Início da Execução (física):</b> | 26-06-2025        |                  | <b>Contrato MECP:</b>       |  | <b>Cont. Adicionais:</b>  | <b>Contratos COVID-19:</b> |   |   | <b>N.º do registo TC:</b>                        | <b>Data TC:</b>           |                   |   |   |  |             |  |
| JOÃO DA COSTA VINAGRE e FILHOS, LDA.<br>501663428                      | Aquisição de serviços  | C2025/387  | 26-06-2025                          | 79,61             | 97,92            | Ajuste Direto Simplificado  | 04-07-2025   | 97,92                     | 0,00                       | 0,00  | 0,00                                    | 0,00   | 97,92                     | 0,00              | 0,00  | 0,00                                    | 0,00   | 0,00        |  |
|  | <b>Prazo Execução:</b> | 188 dia(s) | <b>Início da Execução (física):</b> | 26-06-2025        |                  | <b>Contrato MECP:</b>       |  | <b>Cont. Adicionais:</b>  | <b>Contratos COVID-19:</b> |   |   | <b>N.º do registo TC:</b>                        | <b>Data TC:</b>           |                   |   |   |  |             |  |
| EDUARDO JOSÉ PASTOR SANTOS FERREIRA<br>176976922                       | Aquisição de serviços  | C2025/388  | 26-06-2025                          | 500,00            | 500,00           | Ajuste Direto Simplificado  | 20-08-2025   | 500,00                    | 0,00                       | 0,00  | 0,00                                    | 0,00   | 500,00                    | 0,00              | 0,00  | 0,00                                    | 0,00   | 0,00        |  |
|  | <b>Prazo Execução:</b> | 188 dia(s) | <b>Início da Execução (física):</b> | 26-06-2025        |                  | <b>Contrato MECP:</b>       |  | <b>Cont. Adicionais:</b>  | <b>Contratos COVID-19:</b> |   |   | <b>N.º do registo TC:</b>                        | <b>Data TC:</b>           |                   |   |   |  |             |  |
| VAZ e BRAGANÇA, LDA.<br>516134736                                      | Aquisição de serviços  | C2025/389  | 27-06-2025                          | 2 520,00          | 2 671,20         | Ajuste Direto Simplificado  | 14-07-2025   | 2 671,20                  | 0,00                       | 0,00  | 0,00                                    | 0,00   | 2 671,20                  | 0,00              | 0,00  | 0,00                                    | 0,00   | 0,00        |  |
|  | <b>Prazo Execução:</b> | 187 dia(s) | <b>Início da Execução (física):</b> | 27-06-2025        |                  | <b>Contrato MECP:</b>       |  | <b>Cont. Adicionais:</b>  | <b>Contratos COVID-19:</b> |   |   | <b>N.º do registo TC:</b>                        | <b>Data TC:</b>           |                   |   |   |  |             |  |
| SECURITAS DIRECT PORTUGAL<br>505760320                                 | Aquisição de serviços  | C2025/39   | 09-01-2025                          | 339,90            | 418,08           | Ajuste Direto Simplificado  | 09-01-2025   | 418,08                    | 0,00                       | 0,00  | 0,00                                    | 0,00   | 418,08                    | 0,00              | 0,00  | 0,00                                    | 0,00   | 0,00        |  |
|  | <b>Prazo Execução:</b> | -8 dia(s)  | <b>Início da Execução (física):</b> | 31-12-2025        |                  | <b>Contrato MECP:</b>       |  | <b>Cont. Adicionais:</b>  | <b>Contratos COVID-19:</b> |   |   | <b>N.º do registo TC:</b>                        | <b>Data TC:</b>           |                   |   |   |  |             |  |

## Situação dos contratos

2025  
Data inicial:  
01/01/2025  
Final:  
31/12/2025

| Entidade   | Contrato               |            |                                     |                   |                  | Procedimento de Contratação | Data do primeiro pagamento (Início da execução financeira) | Pagamentos no período (€) |                            |   |   |  | Pagamentos acumulados (€) |                   |   |   |  | Observações |
|--|------------------------|------------|-------------------------------------|-------------------|------------------|-----------------------------|--|---------------------------|----------------------------|---|---|--|---------------------------|-------------------|---|---|--|-------------|
|  | Tipo                   | Objeto     | Data                                | Valor do Contrato | Preço Contratual |                             |  | Trabalhos normais         | Revisão de preços          | Trabalhos / serviços / fornecimentos complementares | Trab. de suprimento de erros e omissões | Outros trabalhos, incluindo os trabalhos a menos | Trabalhos normais         | Revisão de preços | Trabalhos / serviços / fornecimentos complementares | Trab. de suprimento de erros e omissões | Outros trabalhos, incluindo os trabalhos a menos |             |
| MODELO CONTINENTE HIPERMERCADOS, SA<br>502011475                 | Aquisição de serviços  | C2025/390  | 30-06-2025                          | 10,62             | 13,06            | Ajuste Direto Simplificado  | 30-06-2025   | 13,06                     | 0,00                       | 0,00  | 0,00                                    | 0,00   | 13,06                     | 0,00              | 0,00  | 0,00                                    | 0,00   |             |
|  | <b>Prazo Execução:</b> | 184 dia(s) | <b>Início da Execução (física):</b> | 30-06-2025        |                  | <b>Contrato MECP:</b>       |  | <b>Cont. Adicionais:</b>  | <b>Contratos COVID-19:</b> |   |   | <b>N.º do registo TC:</b>                        | <b>Data TC:</b>           |                   |   |   |  |             |
| MODELO CONTINENTE HIPERMERCADOS, SA<br>502011475                 | Aquisição de serviços  | C2025/392  | 30-06-2025                          | 19,47             | 23,95            | Ajuste Direto Simplificado  | 30-06-2025   | 23,95                     | 0,00                       | 0,00  | 0,00                                    | 0,00   | 23,95                     | 0,00              | 0,00  | 0,00                                    | 0,00   |             |
|  | <b>Prazo Execução:</b> | 184 dia(s) | <b>Início da Execução (física):</b> | 30-06-2025        |                  | <b>Contrato MECP:</b>       |  | <b>Cont. Adicionais:</b>  | <b>Contratos COVID-19:</b> |   |   | <b>N.º do registo TC:</b>                        | <b>Data TC:</b>           |                   |   |   |  |             |
| MODELO CONTINENTE HIPERMERCADOS, SA<br>502011475                 | Aquisição de serviços  | C2025/393  | 30-06-2025                          | 3,72              | 4,58             | Ajuste Direto Simplificado  | 30-06-2025   | 4,58                      | 0,00                       | 0,00  | 0,00                                    | 0,00   | 4,58                      | 0,00              | 0,00  | 0,00                                    | 0,00   |             |
|  | <b>Prazo Execução:</b> | 184 dia(s) | <b>Início da Execução (física):</b> | 30-06-2025        |                  | <b>Contrato MECP:</b>       |  | <b>Cont. Adicionais:</b>  | <b>Contratos COVID-19:</b> |   |   | <b>N.º do registo TC:</b>                        | <b>Data TC:</b>           |                   |   |   |  |             |
| SAPATEIRO RAMA (JAYESH KUMAN MANGALDAS VALABH)<br>180840738      | Aquisição de serviços  | C2025/394  | 30-06-2025                          | 1,63              | 2,00             | Ajuste Direto Simplificado  | 30-06-2025   | 2,00                      | 0,00                       | 0,00  | 0,00                                    | 0,00   | 2,00                      | 0,00              | 0,00  | 0,00                                    | 0,00   |             |
|  | <b>Prazo Execução:</b> | 184 dia(s) | <b>Início da Execução (física):</b> | 30-06-2025        |                  | <b>Contrato MECP:</b>       |  | <b>Cont. Adicionais:</b>  | <b>Contratos COVID-19:</b> |   |   | <b>N.º do registo TC:</b>                        | <b>Data TC:</b>           |                   |   |   |  |             |
| LI BAO<br>252287436  | Aquisição de serviços  | C2025/395  | 30-06-2025                          | 6,50              | 7,99             | Ajuste Direto Simplificado  | 30-06-2025   | 7,99                      | 0,00                       | 0,00  | 0,00                                    | 0,00   | 7,99                      | 0,00              | 0,00  | 0,00                                    | 0,00   |             |
|  | <b>Prazo Execução:</b> | 184 dia(s) | <b>Início da Execução (física):</b> | 30-06-2025        |                  | <b>Contrato MECP:</b>       |  | <b>Cont. Adicionais:</b>  | <b>Contratos COVID-19:</b> |   |   | <b>N.º do registo TC:</b>                        | <b>Data TC:</b>           |                   |   |   |  |             |
| LI BAO<br>252287436  | Aquisição de serviços  | C2025/396  | 30-06-2025                          | 3,24              | 3,99             | Ajuste Direto Simplificado  | 30-06-2025   | 3,99                      | 0,00                       | 0,00  | 0,00                                    | 0,00   | 3,99                      | 0,00              | 0,00  | 0,00                                    | 0,00   |             |
|  | <b>Prazo Execução:</b> | 184 dia(s) | <b>Início da Execução (física):</b> | 30-06-2025        |                  | <b>Contrato MECP:</b>       |  | <b>Cont. Adicionais:</b>  | <b>Contratos COVID-19:</b> |   |   | <b>N.º do registo TC:</b>                        | <b>Data TC:</b>           |                   |   |   |  |             |
| RODILUX - DIST. TINTAS E ACESSORIOS, LDA.<br>503977209           | Aquisição de serviços  | C2025/397  | 30-06-2025                          | 19,50             | 23,99            | Ajuste Direto Simplificado  | 30-06-2025   | 23,99                     | 0,00                       | 0,00  | 0,00                                    | 0,00   | 23,99                     | 0,00              | 0,00  | 0,00                                    | 0,00   |             |
|  | <b>Prazo Execução:</b> | 184 dia(s) | <b>Início da Execução (física):</b> | 30-06-2025        |                  | <b>Contrato MECP:</b>       |  | <b>Cont. Adicionais:</b>  | <b>Contratos COVID-19:</b> |   |   | <b>N.º do registo TC:</b>                        | <b>Data TC:</b>           |                   |   |   |  |             |
| CABENA - CABINAS DE BENAVENTE, LDA.<br>501142290                 | Aquisição de serviços  | C2025/398  | 01-07-2025                          | 1 580,00          | 1 943,40         | Ajuste Direto Simplificado  | 30-07-2025   | 1 943,40                  | 0,00                       | 0,00  | 0,00                                    | 0,00   | 1 943,40                  | 0,00              | 0,00  | 0,00                                    | 0,00   |             |
|  | <b>Prazo Execução:</b> | 183 dia(s) | <b>Início da Execução (física):</b> | 01-07-2025        |                  | <b>Contrato MECP:</b>       |  | <b>Cont. Adicionais:</b>  | <b>Contratos COVID-19:</b> |   |   | <b>N.º do registo TC:</b>                        | <b>Data TC:</b>           |                   |   |   |  |             |
| PATRICIA ALEXANDRA ALMEIDA DE PAIVA<br>229600832                 | Aquisição de serviços  | C2025/399  | 01-07-2025                          | 70,49             | 86,70            | Ajuste Direto Simplificado  | 01-07-2025   | 86,70                     | 0,00                       | 0,00  | 0,00                                    | 0,00   | 86,70                     | 0,00              | 0,00  | 0,00                                    | 0,00   |             |
|  | <b>Prazo Execução:</b> | 183 dia(s) | <b>Início da Execução (física):</b> | 01-07-2025        |                  | <b>Contrato MECP:</b>       |  | <b>Cont. Adicionais:</b>  | <b>Contratos COVID-19:</b> |   |   | <b>N.º do registo TC:</b>                        | <b>Data TC:</b>           |                   |   |   |  |             |
| HECTARCÚBICO - COMERCIO AGRORURAL, UNIPessoal, LDA.<br>513204202 | Aquisição de serviços  | C2025/40   | 09-01-2025                          | 195,65            | 240,65           | Ajuste Direto Simplificado  | 30-01-2025   | 240,65                    | 0,00                       | 0,00  | 0,00                                    | 0,00   | 240,65                    | 0,00              | 0,00  | 0,00                                    | 0,00   |             |
|  | <b>Prazo Execução:</b> | 356 dia(s) | <b>Início da Execução (física):</b> | 09-01-2025        |                  | <b>Contrato MECP:</b>       |  | <b>Cont. Adicionais:</b>  | <b>Contratos COVID-19:</b> |   |   | <b>N.º do registo TC:</b>                        | <b>Data TC:</b>           |                   |   |   |  |             |
| PENHA DA GRAÇA - FERRAGENS UNIPessoal LDA.<br>510010970          | Aquisição de serviços  | C2025/400  | 03-07-2025                          | 305,36            | 375,59           | Ajuste Direto Simplificado  | 30-07-2025   | 375,59                    | 0,00                       | 0,00  | 0,00                                    | 0,00   | 375,59                    | 0,00              | 0,00  | 0,00                                    | 0,00   |             |
|  | <b>Prazo Execução:</b> | 181 dia(s) | <b>Início da Execução (física):</b> | 03-07-2025        |                  | <b>Contrato MECP:</b>       |  | <b>Cont. Adicionais:</b>  | <b>Contratos COVID-19:</b> |   |   | <b>N.º do registo TC:</b>                        | <b>Data TC:</b>           |                   |   |   |  |             |
| PUB-TMNS, MARKETING E PUBLICIDADE, LDA.<br>510807402             | Aquisição de serviços  | C2025/401  | 03-07-2025                          | 1 518,15          | 1 867,32         | Ajuste Direto Simplificado  | 30-07-2025   | 1 867,32                  | 0,00                       | 0,00  | 0,00                                    | 0,00   | 1 867,32                  | 0,00              | 0,00  | 0,00                                    | 0,00   |             |
|  | <b>Prazo Execução:</b> | 181 dia(s) | <b>Início da Execução (física):</b> | 03-07-2025        |                  | <b>Contrato MECP:</b>       |  | <b>Cont. Adicionais:</b>  | <b>Contratos COVID-19:</b> |   |   | <b>N.º do registo TC:</b>                        | <b>Data TC:</b>           |                   |   |   |  |             |
| ANA MARIA GOMES SOARES<br>176986405                              | Aquisição de serviços  | C2025/402  | 04-07-2025                          | 65,85             | 81,00            | Ajuste Direto Simplificado  | 04-07-2025   | 81,00                     | 0,00                       | 0,00  | 0,00                                    | 0,00   | 81,00                     | 0,00              | 0,00  | 0,00                                    | 0,00   |             |
|  | <b>Prazo Execução:</b> | 180 dia(s) | <b>Início da Execução (física):</b> | 04-07-2025        |                  | <b>Contrato MECP:</b>       |  | <b>Cont. Adicionais:</b>  | <b>Contratos COVID-19:</b> |   |   | <b>N.º do registo TC:</b>                        | <b>Data TC:</b>           |                   |   |   |  |             |

## Situação dos contratos

**2025**  
**Data inicial:**  
**01/01/2025**  
**Final:**  
**31/12/2025**

| Entidade  | Contrato               |            |                                     |                   |                  | Procedimento de Contratação | Data do primeiro pagamento (Início da execução financeira) | Pagamentos no período (€) |                            |   |   |  | Pagamentos acumulados (€) |                   |   |   |  | Observações |
|---|------------------------|------------|-------------------------------------|-------------------|------------------|-----------------------------|--|---------------------------|----------------------------|---|---|--|---------------------------|-------------------|---|---|--|-------------|
|   | Tipo                   | Objeto     | Data                                | Valor do Contrato | Preço Contratual |                             |  | Trabalhos normais         | Revisão de preços          | Trabalhos / serviços / fornecimentos complementares | Trab. de suprimento de erros e omissões | Outros trabalhos, incluindo os trabalhos a menos | Trabalhos normais         | Revisão de preços | Trabalhos / serviços / fornecimentos complementares | Trab. de suprimento de erros e omissões | Outros trabalhos, incluindo os trabalhos a menos |             |
| PANIFICAÇÃO DO CABO DE CUNHA e MOREIRA, LDA.<br>500569142           | Aquisição de serviços  | C2025/403  | 04-07-2025                          | 57,20             | 60,63            | Ajuste Direto Simplificado  | 04-07-2025   | 60,63                     | 0,00                       | 0,00  | 0,00                                    | 0,00   | 60,63                     | 0,00              | 0,00  | 0,00                                    | 0,00   |             |
|   | <b>Prazo Execução:</b> | 180 dia(s) | <b>Início da Execução (física):</b> | 04-07-2025        |                  | <b>Contrato MECP:</b>       |  | <b>Cont. Adicionais:</b>  | <b>Contratos COVID-19:</b> |   |   | <b>N.º do registo TC:</b>                        | <b>Data TC:</b>           |                   |   |   |  |             |
| GRUPO VENDAP, SA<br>508669685                                       | Aquisição de serviços  | C2025/404  | 04-07-2025                          | 2 720,00          | 3 345,60         | Ajuste Direto Simplificado  | 29-08-2025   | 3 345,60                  | 0,00                       | 0,00  | 0,00                                    | 0,00   | 3 345,60                  | 0,00              | 0,00  | 0,00                                    | 0,00   | 0,00        |
|   | <b>Prazo Execução:</b> | 180 dia(s) | <b>Início da Execução (física):</b> | 04-07-2025        |                  | <b>Contrato MECP:</b>       |  | <b>Cont. Adicionais:</b>  | <b>Contratos COVID-19:</b> |   |   | <b>N.º do registo TC:</b>                        | <b>Data TC:</b>           |                   |   |   |  |             |
| FERNANDO PEDRO DE OLIVEIRA MARIANI<br>111607140                     | Aquisição de serviços  | C2025/405  | 07-07-2025                          | 4 990,00          | 6 137,70         | Ajuste Direto Simplificado  | 26-08-2025   | 6 137,70                  | 0,00                       | 0,00  | 0,00                                    | 0,00   | 6 137,70                  | 0,00              | 0,00  | 0,00                                    | 0,00   | 0,00        |
|   | <b>Prazo Execução:</b> | 177 dia(s) | <b>Início da Execução (física):</b> | 07-07-2025        |                  | <b>Contrato MECP:</b>       |  | <b>Cont. Adicionais:</b>  | <b>Contratos COVID-19:</b> |   |   | <b>N.º do registo TC:</b>                        | <b>Data TC:</b>           |                   |   |   |  |             |
| JOÃO TIAGO GOMES DE OLIVEIRA<br>251538320                           | Aquisição de serviços  | C2025/406  | 07-07-2025                          | 1 300,00          | 1 300,00         | Ajuste Direto Simplificado  | 07-07-2025   | 1 300,00                  | 0,00                       | 0,00  | 0,00                                    | 0,00   | 1 300,00                  | 0,00              | 0,00  | 0,00                                    | 0,00   | 0,00        |
|   | <b>Prazo Execução:</b> | 177 dia(s) | <b>Início da Execução (física):</b> | 07-07-2025        |                  | <b>Contrato MECP:</b>       |  | <b>Cont. Adicionais:</b>  | <b>Contratos COVID-19:</b> |   |   | <b>N.º do registo TC:</b>                        | <b>Data TC:</b>           |                   |   |   |  |             |
| WORTEN ALVERCA - - WORTEN EQUIPAMENTOS PARA O LAR S.A.<br>503630330 | Aquisição de serviços  | C2025/407  | 07-07-2025                          | 214,22            | 263,49           | Ajuste Direto Simplificado  | 07-07-2025   | 263,49                    | 0,00                       | 0,00  | 0,00                                    | 0,00   | 263,49                    | 0,00              | 0,00  | 0,00                                    | 0,00   | 0,00        |
|   | <b>Prazo Execução:</b> | 177 dia(s) | <b>Início da Execução (física):</b> | 07-07-2025        |                  | <b>Contrato MECP:</b>       |  | <b>Cont. Adicionais:</b>  | <b>Contratos COVID-19:</b> |   |   | <b>N.º do registo TC:</b>                        | <b>Data TC:</b>           |                   |   |   |  |             |
| IMT - INSTITUTO DA MOBILIDADE E DOS TRANSPORTES. I.P.<br>508195446  | Aquisição de serviços  | C2025/408  | 09-07-2025                          | 80,00             | 80,00            | Ajuste Direto Simplificado  | 09-07-2025   | 80,00                     | 0,00                       | 0,00  | 0,00                                    | 0,00   | 80,00                     | 0,00              | 0,00  | 0,00                                    | 0,00   | 0,00        |
|   | <b>Prazo Execução:</b> | 175 dia(s) | <b>Início da Execução (física):</b> | 09-07-2025        |                  | <b>Contrato MECP:</b>       |  | <b>Cont. Adicionais:</b>  | <b>Contratos COVID-19:</b> |   |   | <b>N.º do registo TC:</b>                        | <b>Data TC:</b>           |                   |   |   |  |             |
| LÚIS FERNANDO VARELA FRANCO<br>216453879                            | Outro                  | C2025/41   | 09-01-2025                          | 4 380,00          | 5 387,40         | Ajuste Direto               | 30-01-2025   | 5 303,45                  | 0,00                       | 0,00  | 0,00                                    | 0,00   | 5 303,45                  | 0,00              | 0,00  | 0,00                                    | 0,00   | 0,00        |
|   | <b>Prazo Execução:</b> | -8 dia(s)  | <b>Início da Execução (física):</b> | 31-12-2025        |                  | <b>Contrato MECP:</b>       |  | <b>Cont. Adicionais:</b>  | <b>Contratos COVID-19:</b> |   |   | <b>N.º do registo TC:</b>                        | <b>Data TC:</b>           |                   |   |   |  |             |
| GUARDA NACIONAL REPUBLICANA - POSTO VIALONGA<br>600008878           | Aquisição de serviços  | C2025/410  | 18-07-2025                          | 21,55             | 21,55            | Ajuste Direto Simplificado  | 18-07-2025   | 21,55                     | 0,00                       | 0,00  | 0,00                                    | 0,00   | 21,55                     | 0,00              | 0,00  | 0,00                                    | 0,00   | 0,00        |
|   | <b>Prazo Execução:</b> | 166 dia(s) | <b>Início da Execução (física):</b> | 18-07-2025        |                  | <b>Contrato MECP:</b>       |  | <b>Cont. Adicionais:</b>  | <b>Contratos COVID-19:</b> |   |   | <b>N.º do registo TC:</b>                        | <b>Data TC:</b>           |                   |   |   |  |             |
| TATIANA GOMES FERNANDES<br>259243868                                | Aquisição de serviços  | C2025/411  | 24-07-2025                          | 3 090,00          | 3 275,40         | Ajuste Direto Simplificado  | 01-08-2025   | 3 275,40                  | 0,00                       | 0,00  | 0,00                                    | 0,00   | 3 275,40                  | 0,00              | 0,00  | 0,00                                    | 0,00   | 0,00        |
|   | <b>Prazo Execução:</b> | 160 dia(s) | <b>Início da Execução (física):</b> | 24-07-2025        |                  | <b>Contrato MECP:</b>       |  | <b>Cont. Adicionais:</b>  | <b>Contratos COVID-19:</b> |   |   | <b>N.º do registo TC:</b>                        | <b>Data TC:</b>           |                   |   |   |  |             |
| PAULO ALEXANDRE ALVES MARTINS<br>221628916                          | Aquisição de serviços  | C2025/412  | 24-07-2025                          | 2 200,00          | 2 332,00         | Ajuste Direto Simplificado  | 18-09-2025   | 2 332,00                  | 0,00                       | 0,00  | 0,00                                    | 0,00   | 2 332,00                  | 0,00              | 0,00  | 0,00                                    | 0,00   | 0,00        |
|   | <b>Prazo Execução:</b> | 160 dia(s) | <b>Início da Execução (física):</b> | 24-07-2025        |                  | <b>Contrato MECP:</b>       |  | <b>Cont. Adicionais:</b>  | <b>Contratos COVID-19:</b> |   |   | <b>N.º do registo TC:</b>                        | <b>Data TC:</b>           |                   |   |   |  |             |
| GUARDA NACIONAL REPUBLICANA - POSTO VIALONGA<br>600008878           | Aquisição de serviços  | C2025/413  | 25-07-2025                          | 21,55             | 21,55            | Ajuste Direto Simplificado  | 25-07-2025   | 21,55                     | 0,00                       | 0,00  | 0,00                                    | 0,00   | 21,55                     | 0,00              | 0,00  | 0,00                                    | 0,00   | 0,00        |
|   | <b>Prazo Execução:</b> | 159 dia(s) | <b>Início da Execução (física):</b> | 25-07-2025        |                  | <b>Contrato MECP:</b>       |  | <b>Cont. Adicionais:</b>  | <b>Contratos COVID-19:</b> |   |   | <b>N.º do registo TC:</b>                        | <b>Data TC:</b>           |                   |   |   |  |             |
| MEO - Serviços de Comunicações e Multimédia , SA<br>504615947       | Aquisição de serviços  | C2025/415  | 30-07-2025                          | 296,67            | 364,90           | Ajuste Direto Simplificado  | 30-07-2025   | 364,90                    | 0,00                       | 0,00  | 0,00                                    | 0,00   | 364,90                    | 0,00              | 0,00  | 0,00                                    | 0,00   | 0,00        |
|   | <b>Prazo Execução:</b> | 154 dia(s) | <b>Início da Execução (física):</b> | 30-07-2025        |                  | <b>Contrato MECP:</b>       |  | <b>Cont. Adicionais:</b>  | <b>Contratos COVID-19:</b> |   |   | <b>N.º do registo TC:</b>                        | <b>Data TC:</b>           |                   |   |   |  |             |
| CARLOS MANUEL BALSAS<br>194142400                                   | Aquisição de serviços  | C2025/416  | 30-07-2025                          | 450,00            | 450,00           | Ajuste Direto Simplificado  | 27-08-2025   | 450,00                    | 0,00                       | 0,00  | 0,00                                    | 0,00   | 450,00                    | 0,00              | 0,00  | 0,00                                    | 0,00   | 0,00        |
|   | <b>Prazo Execução:</b> | 154 dia(s) | <b>Início da Execução (física):</b> | 30-07-2025        |                  | <b>Contrato MECP:</b>       |  | <b>Cont. Adicionais:</b>  | <b>Contratos COVID-19:</b> |   |   | <b>N.º do registo TC:</b>                        | <b>Data TC:</b>           |                   |   |   |  |             |

## Situação dos contratos

2025  
Data inicial:  
01/01/2025  
Final:  
31/12/2025

| Entidade  | Contrato  |                         |   |                        |                                   | Procedimento de Contratação | Data do primeiro pagamento (Início da execução financeira) | Pagamentos no período (€) |                   |   |   |  | Pagamentos acumulados (€) |                   |   |   |  | Observações                                  |  |
|---|---|-------------------------|---|------------------------|-----------------------------------|-----------------------------|--|---------------------------|-------------------|---|---|--|---------------------------|-------------------|---|---|--|--|--|
|   | Tipo  | Objeto                  | Data  | Valor do Contrato      | Preço Contratual                  |                             |  | Trabalhos normais         | Revisão de preços | Trabalhos / serviços / fornecimentos complementares | Trab. de suprimento de erros e omissões | Outros trabalhos, incluindo os trabalhos a menos | Trabalhos normais         | Revisão de preços | Trabalhos / serviços / fornecimentos complementares | Trab. de suprimento de erros e omissões | Outros trabalhos, incluindo os trabalhos a menos |  |  |
| BENTO JOSÉ CORREIA APOLINÁRIO<br>230953751                  | Aquisição de serviços<br><b>Prazo Execução:</b> | C2025/417<br>154 dia(s) | 30-07-2025<br><b>Início da Execução (física):</b> | 350,00<br>30-07-2025   | 350,00<br><b>Contrato MECP:</b>   | Ajuste Direto Simplificado  | 26-08-2025   | 350,00                    | 0,00              | 0,00  | 0,00                                    | 0,00   | 350,00                    | 0,00              | 0,00  | 0,00                                    | 0,00   | <b>N.º do registo TC:</b><br><b>Data TC:</b> |  |
| RICARDO MIGUEL DOS SANTOS CARVALHO<br>197723764             | Aquisição de serviços<br><b>Prazo Execução:</b> | C2025/418<br>154 dia(s) | 30-07-2025<br><b>Início da Execução (física):</b> | 192,98<br>30-07-2025   | 237,36<br><b>Contrato MECP:</b>   | Ajuste Direto Simplificado  | 12-08-2025   | 237,36                    | 0,00              | 0,00  | 0,00                                    | 0,00   | 237,36                    | 0,00              | 0,00  | 0,00                                    | 0,00   | <b>N.º do registo TC:</b><br><b>Data TC:</b> |  |
| SANDRA CRISTINA PEREIRA DIAS FIGUEIREDO<br>215538048        | Aquisição de serviços<br><b>Prazo Execução:</b> | C2025/419<br>154 dia(s) | 30-07-2025<br><b>Início da Execução (física):</b> | 400,00<br>30-07-2025   | 400,00<br><b>Contrato MECP:</b>   | Ajuste Direto Simplificado  | 11-09-2025   | 400,00                    | 0,00              | 0,00  | 0,00                                    | 0,00   | 400,00                    | 0,00              | 0,00  | 0,00                                    | 0,00   | <b>N.º do registo TC:</b><br><b>Data TC:</b> |  |
| FRESOFT<br>503526568  | Aquisição de serviços<br><b>Prazo Execução:</b> | C2025/42<br>-8 dia(s)   | 09-01-2025<br><b>Início da Execução (física):</b> | 3 013,21<br>31-12-2025 | 3 706,24<br><b>Contrato MECP:</b> | Ajuste Direto Simplificado  | 10-02-2025   | 3 706,24                  | 0,00              | 0,00  | 0,00                                    | 0,00   | 3 706,24                  | 0,00              | 0,00  | 0,00                                    | 0,00   | <b>N.º do registo TC:</b><br><b>Data TC:</b> |  |
| LI BAO<br>252287436   | Aquisição de serviços<br><b>Prazo Execução:</b> | C2025/420<br>154 dia(s) | 30-07-2025<br><b>Início da Execução (física):</b> | 7,93<br>30-07-2025     | 9,76<br><b>Contrato MECP:</b>     | Ajuste Direto Simplificado  | 30-07-2025   | 9,76                      | 0,00              | 0,00  | 0,00                                    | 0,00   | 9,76                      | 0,00              | 0,00  | 0,00                                    | 0,00   | <b>N.º do registo TC:</b><br><b>Data TC:</b> |  |
| LI BAO<br>252287436   | Aquisição de serviços<br><b>Prazo Execução:</b> | C2025/421<br>154 dia(s) | 30-07-2025<br><b>Início da Execução (física):</b> | 2,03<br>30-07-2025     | 2,50<br><b>Contrato MECP:</b>     | Ajuste Direto Simplificado  | 30-07-2025   | 2,50                      | 0,00              | 0,00  | 0,00                                    | 0,00   | 2,50                      | 0,00              | 0,00  | 0,00                                    | 0,00   | <b>N.º do registo TC:</b><br><b>Data TC:</b> |  |
| LI BAO<br>252287436   | Aquisição de serviços<br><b>Prazo Execução:</b> | C2025/422<br>154 dia(s) | 30-07-2025<br><b>Início da Execução (física):</b> | 8,24<br>30-07-2025     | 10,13<br><b>Contrato MECP:</b>    | Ajuste Direto Simplificado  | 30-07-2025   | 10,13                     | 0,00              | 0,00  | 0,00                                    | 0,00   | 10,13                     | 0,00              | 0,00  | 0,00                                    | 0,00   | <b>N.º do registo TC:</b><br><b>Data TC:</b> |  |
| LI BAO<br>252287436   | Aquisição de serviços<br><b>Prazo Execução:</b> | C2025/423<br>154 dia(s) | 30-07-2025<br><b>Início da Execução (física):</b> | 5,69<br>30-07-2025     | 7,00<br><b>Contrato MECP:</b>     | Ajuste Direto Simplificado  | 30-07-2025   | 7,00                      | 0,00              | 0,00  | 0,00                                    | 0,00   | 7,00                      | 0,00              | 0,00  | 0,00                                    | 0,00   | <b>N.º do registo TC:</b><br><b>Data TC:</b> |  |
| LI BAO<br>252287436   | Aquisição de serviços<br><b>Prazo Execução:</b> | C2025/424<br>154 dia(s) | 30-07-2025<br><b>Início da Execução (física):</b> | 2,03<br>30-07-2025     | 2,50<br><b>Contrato MECP:</b>     | Ajuste Direto Simplificado  | 30-07-2025   | 2,50                      | 0,00              | 0,00  | 0,00                                    | 0,00   | 2,50                      | 0,00              | 0,00  | 0,00                                    | 0,00   | <b>N.º do registo TC:</b><br><b>Data TC:</b> |  |
| LI BAO<br>252287436   | Aquisição de serviços<br><b>Prazo Execução:</b> | C2025/425<br>154 dia(s) | 30-07-2025<br><b>Início da Execução (física):</b> | 0,92<br>30-07-2025     | 1,13<br><b>Contrato MECP:</b>     | Ajuste Direto Simplificado  | 30-07-2025   | 1,13                      | 0,00              | 0,00  | 0,00                                    | 0,00   | 1,13                      | 0,00              | 0,00  | 0,00                                    | 0,00   | <b>N.º do registo TC:</b><br><b>Data TC:</b> |  |
| LI BAO<br>252287436   | Aquisição de serviços<br><b>Prazo Execução:</b> | C2025/426<br>154 dia(s) | 30-07-2025<br><b>Início da Execução (física):</b> | 2,85<br>30-07-2025     | 3,50<br><b>Contrato MECP:</b>     | Ajuste Direto Simplificado  | 30-07-2025   | 3,50                      | 0,00              | 0,00  | 0,00                                    | 0,00   | 3,50                      | 0,00              | 0,00  | 0,00                                    | 0,00   | <b>N.º do registo TC:</b><br><b>Data TC:</b> |  |
| SAPATEIRO RAMA (JAYESH KUMAN MANGALDAS VALABH)<br>180840738 | Aquisição de serviços<br><b>Prazo Execução:</b> | C2025/427<br>154 dia(s) | 30-07-2025<br><b>Início da Execução (física):</b> | 1,63<br>30-07-2025     | 2,00<br><b>Contrato MECP:</b>     | Ajuste Direto Simplificado  | 30-07-2025   | 2,00                      | 0,00              | 0,00  | 0,00                                    | 0,00   | 2,00                      | 0,00              | 0,00  | 0,00                                    | 0,00   | <b>N.º do registo TC:</b><br><b>Data TC:</b> |  |
| XIAO YIN SUN<br>243071264                                   | Aquisição de serviços<br><b>Prazo Execução:</b> | C2025/428<br>154 dia(s) | 30-07-2025<br><b>Início da Execução (física):</b> | 16,26<br>30-07-2025    | 20,00<br><b>Contrato MECP:</b>    | Ajuste Direto Simplificado  | 30-07-2025   | 20,00                     | 0,00              | 0,00  | 0,00                                    | 0,00   | 20,00                     | 0,00              | 0,00  | 0,00                                    | 0,00   | <b>N.º do registo TC:</b><br><b>Data TC:</b> |  |
| MODELO CONTINENTE HIPERMERCADOS, SA<br>502011475            | Aquisição de serviços<br><b>Prazo Execução:</b> | C2025/429<br>154 dia(s) | 30-07-2025<br><b>Início da Execução (física):</b> | 42,60<br>30-07-2025    | 52,40<br><b>Contrato MECP:</b>    | Ajuste Direto Simplificado  | 30-07-2025   | 52,40                     | 0,00              | 0,00  | 0,00                                    | 0,00   | 52,40                     | 0,00              | 0,00  | 0,00                                    | 0,00   | <b>N.º do registo TC:</b><br><b>Data TC:</b> |  |

## Situação dos contratos

**2025**  
**Data inicial:**  
**01/01/2025**  
**Final:**  
**31/12/2025**

| Entidade   | Contrato               |            |                                     |                   |                  | Data do primeiro pagamento (Início da execução financeira) | Pagamentos no período (€)   |                          |                            |   |   | Pagamentos acumulados (€)                        |                   |                   |   |   | Observações |  |
|--|------------------------|------------|-------------------------------------|-------------------|------------------|--|-----------------------------|--------------------------|----------------------------|---|---|--|-------------------|-------------------|---|---|-------------|--|
|  | Tipo                   | Objeto     | Data                                | Valor do Contrato | Preço Contratual |  | Procedimento de Contratação | Trabalhos normais        | Revisão de preços          | Trabalhos / serviços / fornecimentos complementares | Trab. de suprimento de erros e omissões | Outros trabalhos, incluindo os trabalhos a menos | Trabalhos normais | Revisão de preços | Trabalhos / serviços / fornecimentos complementares | Trab. de suprimento de erros e omissões |             | Outros trabalhos, incluindo os trabalhos a menos |
| MODELO CONTINENTE HIPERMERCADOS, SA<br>502011475                       | Aquisição de serviços  | C2025/430  | 30-07-2025                          | 3,56              | 4,38             | Ajuste Direto Simplificado                                 | 30-07-2025                  | 4,38                     | 0,00                       | 0,00  | 0,00                                    | 0,00   | 4,38              | 0,00              | 0,00  | 0,00                                    | 0,00        |  |
|  | <b>Prazo Execução:</b> | 154 dia(s) | <b>Início da Execução (física):</b> | 30-07-2025        |                  | <b>Contrato MECP:</b>                                      |                             | <b>Cont. Adicionais:</b> | <b>Contratos COVID-19:</b> |   |   | <b>N.º do registo TC:</b>                        | <b>Data TC:</b>   |                   |   |   |             |  |
| WORTEN ALVERCA - - WORTEN EQUIPAMENTOS PARA O LAR S.A.<br>503630330    | Aquisição de serviços  | C2025/431  | 30-07-2025                          | 2,01              | 2,47             | Ajuste Direto Simplificado                                 | 30-07-2025                  | 2,47                     | 0,00                       | 0,00  | 0,00                                    | 0,00   | 2,47              | 0,00              | 0,00  | 0,00                                    | 0,00        |  |
|  | <b>Prazo Execução:</b> | 154 dia(s) | <b>Início da Execução (física):</b> | 30-07-2025        |                  | <b>Contrato MECP:</b>                                      |                             | <b>Cont. Adicionais:</b> | <b>Contratos COVID-19:</b> |   |   | <b>N.º do registo TC:</b>                        | <b>Data TC:</b>   |                   |   |   |             |  |
| PRIO ENERGY, SA<br>507872525   | Aquisição de serviços  | C2025/432  | 30-07-2025                          | 12,07             | 14,85            | Ajuste Direto Simplificado                                 | 30-07-2025                  | 14,85                    | 0,00                       | 0,00  | 0,00                                    | 0,00   | 14,85             | 0,00              | 0,00  | 0,00                                    | 0,00        |  |
|  | <b>Prazo Execução:</b> | 154 dia(s) | <b>Início da Execução (física):</b> | 30-07-2025        |                  | <b>Contrato MECP:</b>                                      |                             | <b>Cont. Adicionais:</b> | <b>Contratos COVID-19:</b> |   |   | <b>N.º do registo TC:</b>                        | <b>Data TC:</b>   |                   |   |   |             |  |
| INTERVIALONGA SUPERMERCADOS, LDA.<br>513450866                         | Aquisição de serviços  | C2025/433  | 30-07-2025                          | 24,23             | 29,80            | Ajuste Direto Simplificado                                 | 30-07-2025                  | 29,80                    | 0,00                       | 0,00  | 0,00                                    | 0,00   | 29,80             | 0,00              | 0,00  | 0,00                                    | 0,00        |  |
|  | <b>Prazo Execução:</b> | 154 dia(s) | <b>Início da Execução (física):</b> | 30-07-2025        |                  | <b>Contrato MECP:</b>                                      |                             | <b>Cont. Adicionais:</b> | <b>Contratos COVID-19:</b> |   |   | <b>N.º do registo TC:</b>                        | <b>Data TC:</b>   |                   |   |   |             |  |
| RODILUX - DIST. TINTAS E ACESSÓRIOS, LDA.<br>503977209                 | Aquisição de serviços  | C2025/434  | 30-07-2025                          | 16,65             | 20,48            | Ajuste Direto Simplificado                                 | 30-07-2025                  | 20,48                    | 0,00                       | 0,00  | 0,00                                    | 0,00   | 20,48             | 0,00              | 0,00  | 0,00                                    | 0,00        |  |
|  | <b>Prazo Execução:</b> | 154 dia(s) | <b>Início da Execução (física):</b> | 30-07-2025        |                  | <b>Contrato MECP:</b>                                      |                             | <b>Cont. Adicionais:</b> | <b>Contratos COVID-19:</b> |   |   | <b>N.º do registo TC:</b>                        | <b>Data TC:</b>   |                   |   |   |             |  |
| MOBILE ZONE TELECOMUNICA<br>507323017                                  | Aquisição de serviços  | C2025/435  | 30-07-2025                          | 14,63             | 18,00            | Ajuste Direto Simplificado                                 | 30-07-2025                  | 18,00                    | 0,00                       | 0,00  | 0,00                                    | 0,00   | 18,00             | 0,00              | 0,00  | 0,00                                    | 0,00        |  |
|  | <b>Prazo Execução:</b> | 154 dia(s) | <b>Início da Execução (física):</b> | 30-07-2025        |                  | <b>Contrato MECP:</b>                                      |                             | <b>Cont. Adicionais:</b> | <b>Contratos COVID-19:</b> |   |   | <b>N.º do registo TC:</b>                        | <b>Data TC:</b>   |                   |   |   |             |  |
| D ELITE SPR - SEGURANÇA PRIVADA, LDA.<br>517493870                     | Aquisição de serviços  | C2025/436  | 30-07-2025                          | 1 107,00          | 1 361,61         | Ajuste Direto Simplificado                                 | 29-08-2025                  | 1 361,61                 | 0,00                       | 0,00  | 0,00                                    | 0,00   | 1 361,61          | 0,00              | 0,00  | 0,00                                    | 0,00        |  |
|  | <b>Prazo Execução:</b> | 154 dia(s) | <b>Início da Execução (física):</b> | 30-07-2025        |                  | <b>Contrato MECP:</b>                                      |                             | <b>Cont. Adicionais:</b> | <b>Contratos COVID-19:</b> |   |   | <b>N.º do registo TC:</b>                        | <b>Data TC:</b>   |                   |   |   |             |  |
| TIGRAUTO - PEÇAS PARA AUTOMÓVEIS, LDA.<br>506327051                    | Aquisição de serviços  | C2025/437  | 31-07-2025                          | 60,98             | 75,01            | Ajuste Direto Simplificado                                 | 31-07-2025                  | 75,01                    | 0,00                       | 0,00  | 0,00                                    | 0,00   | 75,01             | 0,00              | 0,00  | 0,00                                    | 0,00        |  |
|  | <b>Prazo Execução:</b> | 153 dia(s) | <b>Início da Execução (física):</b> | 31-07-2025        |                  | <b>Contrato MECP:</b>                                      |                             | <b>Cont. Adicionais:</b> | <b>Contratos COVID-19:</b> |   |   | <b>N.º do registo TC:</b>                        | <b>Data TC:</b>   |                   |   |   |             |  |
| Láxia Eventos Unipessoal, Lda<br>515220388                             | Aquisição de serviços  | C2025/438  | 05-08-2025                          | 8 500,00          | 10 455,00        | Consulta prévia  | 20-08-2025                  | 10 455,00                | 0,00                       | 0,00  | 0,00                                    | 0,00   | 10 455,00         | 0,00              | 0,00  | 0,00                                    | 0,00        |  |
|  | <b>Prazo Execução:</b> | 148 dia(s) | <b>Início da Execução (física):</b> | 05-08-2025        |                  | <b>Contrato MECP:</b>                                      |                             | <b>Cont. Adicionais:</b> | <b>Contratos COVID-19:</b> |   |   | <b>N.º do registo TC:</b>                        | <b>Data TC:</b>   |                   |   |   |             |  |
| PLANETA D INSTANTES - UNIPESSOAL, LDA.<br>517122766                    | Aquisição de serviços  | C2025/439  | 05-08-2025                          | 14 000,00         | 17 220,00        | Consulta prévia  | 20-08-2025                  | 17 220,00                | 0,00                       | 0,00  | 0,00                                    | 0,00   | 17 220,00         | 0,00              | 0,00  | 0,00                                    | 0,00        |  |
|  | <b>Prazo Execução:</b> | 148 dia(s) | <b>Início da Execução (física):</b> | 05-08-2025        |                  | <b>Contrato MECP:</b>                                      |                             | <b>Cont. Adicionais:</b> | <b>Contratos COVID-19:</b> |   |   | <b>N.º do registo TC:</b>                        | <b>Data TC:</b>   |                   |   |   |             |  |
| BARRAL - AUDIOVISUAIS UNIPESSOAL, LDA.<br>514220830                    | Aquisição de serviços  | C2025/440  | 05-08-2025                          | 58 530,00         | 71 991,90        | Consulta prévia  | 27-08-2025                  | 71 991,90                | 0,00                       | 0,00  | 0,00                                    | 0,00   | 71 991,90         | 0,00              | 0,00  | 0,00                                    | 0,00        |  |
|  | <b>Prazo Execução:</b> | 148 dia(s) | <b>Início da Execução (física):</b> | 05-08-2025        |                  | <b>Contrato MECP:</b>                                      |                             | <b>Cont. Adicionais:</b> | <b>Contratos COVID-19:</b> |   |   | <b>N.º do registo TC:</b>                        | <b>Data TC:</b>   |                   |   |   |             |  |
| JOÃO DA COSTA VINAGRE e FILHOS, LDA.<br>501663428                      | Aquisição de serviços  | C2025/442  | 05-08-2025                          | 132,51            | 162,98           | Ajuste Direto Simplificado                                 | 12-08-2025                  | 162,98                   | 0,00                       | 0,00  | 0,00                                    | 0,00   | 162,98            | 0,00              | 0,00  | 0,00                                    | 0,00        |  |
|  | <b>Prazo Execução:</b> | 148 dia(s) | <b>Início da Execução (física):</b> | 05-08-2025        |                  | <b>Contrato MECP:</b>                                      |                             | <b>Cont. Adicionais:</b> | <b>Contratos COVID-19:</b> |   |   | <b>N.º do registo TC:</b>                        | <b>Data TC:</b>   |                   |   |   |             |  |
| AUDIOGEST - Ass. para a Gestão e Distribuição de Direitos<br>506304175 | Aquisição de serviços  | C2025/443  | 06-08-2025                          | 1 391,00          | 1 391,00         | Ajuste Direto Simplificado                                 | 06-08-2025                  | 1 391,00                 | 0,00                       | 0,00  | 0,00                                    | 0,00   | 1 391,00          | 0,00              | 0,00  | 0,00                                    | 0,00        |  |
|  | <b>Prazo Execução:</b> | 147 dia(s) | <b>Início da Execução (física):</b> | 06-08-2025        |                  | <b>Contrato MECP:</b>                                      |                             | <b>Cont. Adicionais:</b> | <b>Contratos COVID-19:</b> |   |   | <b>N.º do registo TC:</b>                        | <b>Data TC:</b>   |                   |   |   |             |  |

## Situação dos contratos

2025  
Data inicial:  
01/01/2025  
Final:  
31/12/2025

| Entidade  | Contrato               |            |                                     |                   |                  | Procedimento de Contratação | Data do primeiro pagamento (Início da execução financeira) | Pagamentos no período (€) |                            |   |   |  | Pagamentos acumulados (€) |                   |   |   |  | Observações |
|---|------------------------|------------|-------------------------------------|-------------------|------------------|-----------------------------|--|---------------------------|----------------------------|---|---|--|---------------------------|-------------------|---|---|--|-------------|
|   | Tipo                   | Objeto     | Data                                | Valor do Contrato | Preço Contratual |                             |  | Trabalhos normais         | Revisão de preços          | Trabalhos / serviços / fornecimentos complementares | Trab. de suprimento de erros e omissões | Outros trabalhos, incluindo os trabalhos a menos | Trabalhos normais         | Revisão de preços | Trabalhos / serviços / fornecimentos complementares | Trab. de suprimento de erros e omissões | Outros trabalhos, incluindo os trabalhos a menos |             |
| CĂMARADAS<br>518592723  | Aquisição de serviços  | C2025/444  | 06-08-2025                          | 1 300,00          | 1 300,00         | Ajuste Direto Simplificado  | 26-08-2025   | 1 300,00                  | 0,00                       | 0,00  | 0,00                                    | 0,00   | 1 300,00                  | 0,00              | 0,00  | 0,00                                    | 0,00   |             |
|   | <b>Prazo Execução:</b> | 147 dia(s) | <b>Início da Execução (física):</b> | 06-08-2025        |                  | <b>Contrato MECP:</b>       |  | <b>Cont. Adicionais:</b>  | <b>Contratos COVID-19:</b> |   |   | <b>N.º do registo TC:</b>                        | <b>Data TC:</b>           |                   |   |   |  |             |
| RODRIGO MARINHO SANTOS<br>254235069                               | Aquisição de serviços  | C2025/445  | 06-08-2025                          | 850,00            | 850,00           | Ajuste Direto Simplificado  | 29-08-2025   | 850,00                    | 0,00                       | 0,00  | 0,00                                    | 0,00   | 850,00                    | 0,00              | 0,00  | 0,00                                    | 0,00   |             |
|   | <b>Prazo Execução:</b> | 147 dia(s) | <b>Início da Execução (física):</b> | 06-08-2025        |                  | <b>Contrato MECP:</b>       |  | <b>Cont. Adicionais:</b>  | <b>Contratos COVID-19:</b> |   |   | <b>N.º do registo TC:</b>                        | <b>Data TC:</b>           |                   |   |   |  |             |
| ANA LÚCIA DOS SANTOS FERNANDES<br>218231679                       | Aquisição de serviços  | C2025/446  | 06-08-2025                          | 150,00            | 150,00           | Ajuste Direto Simplificado  | 29-08-2025   | 150,00                    | 0,00                       | 0,00  | 0,00                                    | 0,00   | 150,00                    | 0,00              | 0,00  | 0,00                                    | 0,00   |             |
|   | <b>Prazo Execução:</b> | 147 dia(s) | <b>Início da Execução (física):</b> | 06-08-2025        |                  | <b>Contrato MECP:</b>       |  | <b>Cont. Adicionais:</b>  | <b>Contratos COVID-19:</b> |   |   | <b>N.º do registo TC:</b>                        | <b>Data TC:</b>           |                   |   |   |  |             |
| RITMO EXUBERANTE UNIPESSOAL, LDA.<br>518646424                    | Aquisição de serviços  | C2025/447  | 07-08-2025                          | 3 400,00          | 4 182,00         | Ajuste Direto Simplificado  | 18-08-2025   | 4 182,00                  | 0,00                       | 0,00  | 0,00                                    | 0,00   | 4 182,00                  | 0,00              | 0,00  | 0,00                                    | 0,00   |             |
|   | <b>Prazo Execução:</b> | 146 dia(s) | <b>Início da Execução (física):</b> | 07-08-2025        |                  | <b>Contrato MECP:</b>       |  | <b>Cont. Adicionais:</b>  | <b>Contratos COVID-19:</b> |   |   | <b>N.º do registo TC:</b>                        | <b>Data TC:</b>           |                   |   |   |  |             |
| SOCIEDADE PORTUGUESA DE AUTORES<br>500257841                      | Aquisição de serviços  | C2025/448  | 07-08-2025                          | 2 661,00          | 2 661,00         | Ajuste Direto Simplificado  | 07-08-2025   | 2 661,00                  | 0,00                       | 0,00  | 0,00                                    | 0,00   | 2 661,00                  | 0,00              | 0,00  | 0,00                                    | 0,00   |             |
|   | <b>Prazo Execução:</b> | 146 dia(s) | <b>Início da Execução (física):</b> | 07-08-2025        |                  | <b>Contrato MECP:</b>       |  | <b>Cont. Adicionais:</b>  | <b>Contratos COVID-19:</b> |   |   | <b>N.º do registo TC:</b>                        | <b>Data TC:</b>           |                   |   |   |  |             |
| MERCADONA - IRMĂDONA SUPERMERCADOS, UNIPESSOAL, LDA.<br>514038942 | Aquisição de serviços  | C2025/449  | 11-08-2025                          | 91,56             | 112,62           | Ajuste Direto Simplificado  | 11-08-2025   | 112,62                    | 0,00                       | 0,00  | 0,00                                    | 0,00   | 112,62                    | 0,00              | 0,00  | 0,00                                    | 0,00   |             |
|   | <b>Prazo Execução:</b> | 142 dia(s) | <b>Início da Execução (física):</b> | 11-08-2025        |                  | <b>Contrato MECP:</b>       |  | <b>Cont. Adicionais:</b>  | <b>Contratos COVID-19:</b> |   |   | <b>N.º do registo TC:</b>                        | <b>Data TC:</b>           |                   |   |   |  |             |
| AUCHAN RETAIL PORTUGAL, S.A.<br>502607920                         | Aquisição de serviços  | C2025/450  | 11-08-2025                          | 123,38            | 151,76           | Ajuste Direto Simplificado  | 11-08-2025   | 151,76                    | 0,00                       | 0,00  | 0,00                                    | 0,00   | 151,76                    | 0,00              | 0,00  | 0,00                                    | 0,00   |             |
|   | <b>Prazo Execução:</b> | 142 dia(s) | <b>Início da Execução (física):</b> | 11-08-2025        |                  | <b>Contrato MECP:</b>       |  | <b>Cont. Adicionais:</b>  | <b>Contratos COVID-19:</b> |   |   | <b>N.º do registo TC:</b>                        | <b>Data TC:</b>           |                   |   |   |  |             |
| INOVAQUADRO - André Filipe Mendes Fereira<br>236865226            | Aquisição de serviços  | C2025/451  | 12-08-2025                          | 470,00            | 578,10           | Ajuste Direto Simplificado  | 20-08-2025   | 578,10                    | 0,00                       | 0,00  | 0,00                                    | 0,00   | 578,10                    | 0,00              | 0,00  | 0,00                                    | 0,00   |             |
|   | <b>Prazo Execução:</b> | 141 dia(s) | <b>Início da Execução (física):</b> | 12-08-2025        |                  | <b>Contrato MECP:</b>       |  | <b>Cont. Adicionais:</b>  | <b>Contratos COVID-19:</b> |   |   | <b>N.º do registo TC:</b>                        | <b>Data TC:</b>           |                   |   |   |  |             |
| GUARDA NACIONAL REPUBLICANA - POSTO VIALONGA<br>600008878         | Aquisição de serviços  | C2025/452  | 12-08-2025                          | 4 752,80          | 4 752,80         | Ajuste Direto Simplificado  | 21-08-2025   | 4 752,80                  | 0,00                       | 0,00  | 0,00                                    | 0,00   | 4 752,80                  | 0,00              | 0,00  | 0,00                                    | 0,00   |             |
|   | <b>Prazo Execução:</b> | 141 dia(s) | <b>Início da Execução (física):</b> | 12-08-2025        |                  | <b>Contrato MECP:</b>       |  | <b>Cont. Adicionais:</b>  | <b>Contratos COVID-19:</b> |   |   | <b>N.º do registo TC:</b>                        | <b>Data TC:</b>           |                   |   |   |  |             |
| O MIRANTE<br>504968483  | Aquisição de serviços  | C2025/453  | 12-08-2025                          | 720,00            | 885,60           | Ajuste Direto Simplificado  | 20-08-2025   | 885,60                    | 0,00                       | 0,00  | 0,00                                    | 0,00   | 885,60                    | 0,00              | 0,00  | 0,00                                    | 0,00   |             |
|   | <b>Prazo Execução:</b> | 141 dia(s) | <b>Início da Execução (física):</b> | 12-08-2025        |                  | <b>Contrato MECP:</b>       |  | <b>Cont. Adicionais:</b>  | <b>Contratos COVID-19:</b> |   |   | <b>N.º do registo TC:</b>                        | <b>Data TC:</b>           |                   |   |   |  |             |
| VOZ RIBATEJANA<br>510283152                                       | Aquisição de serviços  | C2025/454  | 12-08-2025                          | 200,00            | 246,00           | Ajuste Direto Simplificado  | 20-08-2025   | 246,00                    | 0,00                       | 0,00  | 0,00                                    | 0,00   | 246,00                    | 0,00              | 0,00  | 0,00                                    | 0,00   |             |
|   | <b>Prazo Execução:</b> | 141 dia(s) | <b>Início da Execução (física):</b> | 12-08-2025        |                  | <b>Contrato MECP:</b>       |  | <b>Cont. Adicionais:</b>  | <b>Contratos COVID-19:</b> |   |   | <b>N.º do registo TC:</b>                        | <b>Data TC:</b>           |                   |   |   |  |             |
| PLANISFÉRIO DA ÉPOCA, LDA.<br>514808977                           | Aquisição de serviços  | C2025/455  | 12-08-2025                          | 414,00            | 509,22           | Ajuste Direto Simplificado  | 20-08-2025   | 509,22                    | 0,00                       | 0,00  | 0,00                                    | 0,00   | 509,22                    | 0,00              | 0,00  | 0,00                                    | 0,00   |             |
|   | <b>Prazo Execução:</b> | 141 dia(s) | <b>Início da Execução (física):</b> | 12-08-2025        |                  | <b>Contrato MECP:</b>       |  | <b>Cont. Adicionais:</b>  | <b>Contratos COVID-19:</b> |   |   | <b>N.º do registo TC:</b>                        | <b>Data TC:</b>           |                   |   |   |  |             |
| J. GOMES, LDA. - INDUSTRIA DE PLÁSTICOS<br>501319042              | Aquisição de serviços  | C2025/456  | 12-08-2025                          | 33,11             | 40,73            | Ajuste Direto Simplificado  | 12-08-2025   | 40,73                     | 0,00                       | 0,00  | 0,00                                    | 0,00   | 40,73                     | 0,00              | 0,00  | 0,00                                    | 0,00   |             |
|   | <b>Prazo Execução:</b> | 141 dia(s) | <b>Início da Execução (física):</b> | 12-08-2025        |                  | <b>Contrato MECP:</b>       |  | <b>Cont. Adicionais:</b>  | <b>Contratos COVID-19:</b> |   |   | <b>N.º do registo TC:</b>                        | <b>Data TC:</b>           |                   |   |   |  |             |

## Situação dos contratos

**2025**  
**Data inicial:**  
**01/01/2025**  
**Final:**  
**31/12/2025**

| Entidade   | Contrato               |            |                                     |                   |                       | Data do primeiro pagamento (Início da execução financeira) | Pagamentos no período (€)   |                   |                            |   |   | Pagamentos acumulados (€)                        |                   |                   |   |   | Observações |  |
|--|------------------------|------------|-------------------------------------|-------------------|-----------------------|--|-----------------------------|-------------------|----------------------------|---|---|--|-------------------|-------------------|---|---|-------------|--|
|  | Tipo                   | Objeto     | Data                                | Valor do Contrato | Preço Contratual      |  | Procedimento de Contratação | Trabalhos normais | Revisão de preços          | Trabalhos / serviços / fornecimentos complementares | Trab. de suprimento de erros e omissões | Outros trabalhos, incluindo os trabalhos a menos | Trabalhos normais | Revisão de preços | Trabalhos / serviços / fornecimentos complementares | Trab. de suprimento de erros e omissões |             | Outros trabalhos, incluindo os trabalhos a menos |
| MODELO CONTINENTE HIPERMERCADOS, SA<br>502011475                       | Aquisição de serviços  | C2025/457  | 14-08-2025                          | 16,62             | 20,44                 | Ajuste Direto Simplificado                                 | 14-08-2025                  | 20,44             | 0,00                       | 0,00  | 0,00                                    | 0,00   | 20,44             | 0,00              | 0,00  | 0,00                                    | 0,00        |  |
|  | <b>Prazo Execução:</b> | 139 dia(s) | <b>Início da Execução (física):</b> | 14-08-2025        | <b>Contrato MECP:</b> |  | <b>Cont. Adicionais:</b>    |                   | <b>Contratos COVID-19:</b> |   | <b>N.º do registo TC:</b>               |  | <b>Data TC:</b>   |                   |   |   |             |  |
| WORTEN ALVERCA - - WORTEN EQUIPAMENTOS PARA O LAR S.A.<br>503630330    | Aquisição de serviços  | C2025/458  | 14-08-2025                          | 243,90            | 300,00                | Ajuste Direto Simplificado                                 | 14-08-2025                  | 300,00            | 0,00                       | 0,00  | 0,00                                    | 0,00   | 300,00            | 0,00              | 0,00  | 0,00                                    | 0,00        |  |
|  | <b>Prazo Execução:</b> | 139 dia(s) | <b>Início da Execução (física):</b> | 14-08-2025        | <b>Contrato MECP:</b> |  | <b>Cont. Adicionais:</b>    |                   | <b>Contratos COVID-19:</b> |   | <b>N.º do registo TC:</b>               |  | <b>Data TC:</b>   |                   |   |   |             |  |
| MODELO CONTINENTE HIPERMERCADOS, SA<br>502011475                       | Aquisição de serviços  | C2025/459  | 18-08-2025                          | 35,31             | 43,43                 | Ajuste Direto Simplificado                                 | 18-08-2025                  | 43,43             | 0,00                       | 0,00  | 0,00                                    | 0,00   | 43,43             | 0,00              | 0,00  | 0,00                                    | 0,00        |  |
|  | <b>Prazo Execução:</b> | 135 dia(s) | <b>Início da Execução (física):</b> | 18-08-2025        | <b>Contrato MECP:</b> |  | <b>Cont. Adicionais:</b>    |                   | <b>Contratos COVID-19:</b> |   | <b>N.º do registo TC:</b>               |  | <b>Data TC:</b>   |                   |   |   |             |  |
| MODELO CONTINENTE HIPERMERCADOS, SA<br>502011475                       | Aquisição de serviços  | C2025/460  | 18-08-2025                          | 19,01             | 23,38                 | Ajuste Direto Simplificado                                 | 18-08-2025                  | 23,38             | 0,00                       | 0,00  | 0,00                                    | 0,00   | 23,38             | 0,00              | 0,00  | 0,00                                    | 0,00        |  |
|  | <b>Prazo Execução:</b> | 135 dia(s) | <b>Início da Execução (física):</b> | 18-08-2025        | <b>Contrato MECP:</b> |  | <b>Cont. Adicionais:</b>    |                   | <b>Contratos COVID-19:</b> |   | <b>N.º do registo TC:</b>               |  | <b>Data TC:</b>   |                   |   |   |             |  |
| XIAO YIN SUN<br>243071264  | Aquisição de serviços  | C2025/461  | 20-08-2025                          | 17,40             | 21,40                 | Ajuste Direto Simplificado                                 | 20-08-2025                  | 21,40             | 0,00                       | 0,00  | 0,00                                    | 0,00   | 21,40             | 0,00              | 0,00  | 0,00                                    | 0,00        |  |
|  | <b>Prazo Execução:</b> | 133 dia(s) | <b>Início da Execução (física):</b> | 20-08-2025        | <b>Contrato MECP:</b> |  | <b>Cont. Adicionais:</b>    |                   | <b>Contratos COVID-19:</b> |   | <b>N.º do registo TC:</b>               |  | <b>Data TC:</b>   |                   |   |   |             |  |
| GESPOST - GESTÃO POSTOS ABASTECIMENTO, LDA.<br>503769959               | Aquisição de serviços  | C2025/462  | 22-08-2025                          | 284,80            | 350,30                | Ajuste Direto Simplificado                                 | 22-08-2025                  | 350,30            | 0,00                       | 0,00  | 0,00                                    | 0,00   | 350,30            | 0,00              | 0,00  | 0,00                                    | 0,00        |  |
|  | <b>Prazo Execução:</b> | 131 dia(s) | <b>Início da Execução (física):</b> | 22-08-2025        | <b>Contrato MECP:</b> |  | <b>Cont. Adicionais:</b>    |                   | <b>Contratos COVID-19:</b> |   | <b>N.º do registo TC:</b>               |  | <b>Data TC:</b>   |                   |   |   |             |  |
| GUARDA NACIONAL REPUBLICANA - POSTO VIALONGA<br>600008878              | Aquisição de serviços  | C2025/464  | 27-08-2025                          | 21,55             | 21,55                 | Ajuste Direto Simplificado                                 | 27-08-2025                  | 21,55             | 0,00                       | 0,00  | 0,00                                    | 0,00   | 21,55             | 0,00              | 0,00  | 0,00                                    | 0,00        |  |
|  | <b>Prazo Execução:</b> | 126 dia(s) | <b>Início da Execução (física):</b> | 27-08-2025        | <b>Contrato MECP:</b> |  | <b>Cont. Adicionais:</b>    |                   | <b>Contratos COVID-19:</b> |   | <b>N.º do registo TC:</b>               |  | <b>Data TC:</b>   |                   |   |   |             |  |
| VEVOR OFFICIAL STORE 0   | Aquisição de serviços  | C2025/465  | 27-08-2025                          | 121,98            | 121,98                | Ajuste Direto Simplificado                                 | 27-08-2025                  | 121,98            | 0,00                       | 0,00  | 0,00                                    | 0,00   | 121,98            | 0,00              | 0,00  | 0,00                                    | 0,00        |  |
|  | <b>Prazo Execução:</b> | 126 dia(s) | <b>Início da Execução (física):</b> | 27-08-2025        | <b>Contrato MECP:</b> |  | <b>Cont. Adicionais:</b>    |                   | <b>Contratos COVID-19:</b> |   | <b>N.º do registo TC:</b>               |  | <b>Data TC:</b>   |                   |   |   |             |  |
| AUDIOGEST - Ass. para a Gestão e Distribuição de Direitos<br>506304175 | Aquisição de serviços  | C2025/466  | 29-08-2025                          | 41,34             | 41,34                 | Ajuste Direto Simplificado                                 | 29-08-2025                  | 41,34             | 0,00                       | 0,00  | 0,00                                    | 0,00   | 41,34             | 0,00              | 0,00  | 0,00                                    | 0,00        |  |
|  | <b>Prazo Execução:</b> | 124 dia(s) | <b>Início da Execução (física):</b> | 29-08-2025        | <b>Contrato MECP:</b> |  | <b>Cont. Adicionais:</b>    |                   | <b>Contratos COVID-19:</b> |   | <b>N.º do registo TC:</b>               |  | <b>Data TC:</b>   |                   |   |   |             |  |
| Paladares e Petiscos<br>516154966                                      | Aquisição de serviços  | C2025/467  | 29-08-2025                          | 255,80            | 289,05                | Ajuste Direto Simplificado                                 | 29-08-2025                  | 289,05            | 0,00                       | 0,00  | 0,00                                    | 0,00   | 289,05            | 0,00              | 0,00  | 0,00                                    | 0,00        |  |
|  | <b>Prazo Execução:</b> | 124 dia(s) | <b>Início da Execução (física):</b> | 29-08-2025        | <b>Contrato MECP:</b> |  | <b>Cont. Adicionais:</b>    |                   | <b>Contratos COVID-19:</b> |   | <b>N.º do registo TC:</b>               |  | <b>Data TC:</b>   |                   |   |   |             |  |
| BEATI UNIPESSOAL, LDA.<br>518667901                                    | Aquisição de serviços  | C2025/468  | 29-08-2025                          | 177,88            | 201,00                | Ajuste Direto Simplificado                                 | 29-08-2025                  | 201,00            | 0,00                       | 0,00  | 0,00                                    | 0,00   | 201,00            | 0,00              | 0,00  | 0,00                                    | 0,00        |  |
|  | <b>Prazo Execução:</b> | 124 dia(s) | <b>Início da Execução (física):</b> | 29-08-2025        | <b>Contrato MECP:</b> |  | <b>Cont. Adicionais:</b>    |                   | <b>Contratos COVID-19:</b> |   | <b>N.º do registo TC:</b>               |  | <b>Data TC:</b>   |                   |   |   |             |  |
| BEATI UNIPESSOAL, LDA.<br>518667901                                    | Aquisição de serviços  | C2025/469  | 29-08-2025                          | 806,19            | 911,00                | Ajuste Direto Simplificado                                 | 29-08-2025                  | 911,00            | 0,00                       | 0,00  | 0,00                                    | 0,00   | 911,00            | 0,00              | 0,00  | 0,00                                    | 0,00        |  |
|  | <b>Prazo Execução:</b> | 124 dia(s) | <b>Início da Execução (física):</b> | 29-08-2025        | <b>Contrato MECP:</b> |  | <b>Cont. Adicionais:</b>    |                   | <b>Contratos COVID-19:</b> |   | <b>N.º do registo TC:</b>               |  | <b>Data TC:</b>   |                   |   |   |             |  |
| CAIXA DE CRÉDITO AGRÍCOLA MÚTUO<br>500969370                           | Aquisição de serviços  | C2025/47   | 09-01-2025                          | 498,72            | 613,43                | Ajuste Direto Simplificado                                 | 09-01-2025                  | 582,68            | 0,00                       | 0,00  | 0,00                                    | 0,00   | 582,68            | 0,00              | 0,00  | 0,00                                    | 0,00        |  |
|  | <b>Prazo Execução:</b> | 356 dia(s) | <b>Início da Execução (física):</b> | 09-01-2025        | <b>Contrato MECP:</b> |  | <b>Cont. Adicionais:</b>    |                   | <b>Contratos COVID-19:</b> |   | <b>N.º do registo TC:</b>               |  | <b>Data TC:</b>   |                   |   |   |             |  |

## Situação dos contratos

2025  
Data inicial:  
01/01/2025  
Final:  
31/12/2025

| Entidade   | Contrato               |            |                                     |                   |                  | Data do primeiro pagamento (Início da execução financeira) | Pagamentos no período (€)   |                          |                            |   |   | Pagamentos acumulados (€)                        |                   |                   |   |   | Observações |  |
|--|------------------------|------------|-------------------------------------|-------------------|------------------|--|-----------------------------|--------------------------|----------------------------|---|---|--|-------------------|-------------------|---|---|-------------|--|
|  | Tipo                   | Objeto     | Data                                | Valor do Contrato | Preço Contratual |  | Procedimento de Contratação | Trabalhos normais        | Revisão de preços          | Trabalhos / serviços / fornecimentos complementares | Trab. de suprimento de erros e omissões | Outros trabalhos, incluindo os trabalhos a menos | Trabalhos normais | Revisão de preços | Trabalhos / serviços / fornecimentos complementares | Trab. de suprimento de erros e omissões |             | Outros trabalhos, incluindo os trabalhos a menos |
| SAPATEIRO RAMA (JAYESH KUMAN MANGALDAS VALABH) 180840738                 | Aquisição de serviços  | C2025/470  | 29-08-2025                          | 5,69              | 7,00             | Ajuste Direto Simplificado                                 | 29-08-2025                  | 7,00                     | 0,00                       | 0,00  | 0,00                                    | 0,00   | 7,00              | 0,00              | 0,00  | 0,00                                    | 0,00        |  |
|  | <b>Prazo Execução:</b> | 124 dia(s) | <b>Início da Execução (física):</b> | 29-08-2025        |                  | <b>Contrato MECP:</b>                                      |                             | <b>Cont. Adicionais:</b> | <b>Contratos COVID-19:</b> |   |   | <b>N.º do registo TC:</b>                        | <b>Data TC:</b>   |                   |   |   |             |  |
| MEGAPE - COMERCIO E INDÚSTRIA DE PNEUS, S.A. 503109681                   | Aquisição de serviços  | C2025/471  | 29-08-2025                          | 15,92             | 19,58            | Ajuste Direto Simplificado                                 | 29-08-2025                  | 19,58                    | 0,00                       | 0,00  | 0,00                                    | 0,00   | 19,58             | 0,00              | 0,00  | 0,00                                    | 0,00        |  |
|  | <b>Prazo Execução:</b> | 124 dia(s) | <b>Início da Execução (física):</b> | 29-08-2025        |                  | <b>Contrato MECP:</b>                                      |                             | <b>Cont. Adicionais:</b> | <b>Contratos COVID-19:</b> |   |   | <b>N.º do registo TC:</b>                        | <b>Data TC:</b>   |                   |   |   |             |  |
| TS - THOMAZ DOS SANTOS, SA 500284016                                     | Aquisição de serviços  | C2025/472  | 29-08-2025                          | 26,23             | 32,26            | Ajuste Direto Simplificado                                 | 29-08-2025                  | 32,26                    | 0,00                       | 0,00  | 0,00                                    | 0,00   | 32,26             | 0,00              | 0,00  | 0,00                                    | 0,00        |  |
|  | <b>Prazo Execução:</b> | 124 dia(s) | <b>Início da Execução (física):</b> | 29-08-2025        |                  | <b>Contrato MECP:</b>                                      |                             | <b>Cont. Adicionais:</b> | <b>Contratos COVID-19:</b> |   |   | <b>N.º do registo TC:</b>                        | <b>Data TC:</b>   |                   |   |   |             |  |
| LI BAO 252287436   | Aquisição de serviços  | C2025/473  | 29-08-2025                          | 9,19              | 11,30            | Ajuste Direto Simplificado                                 | 29-08-2025                  | 11,30                    | 0,00                       | 0,00  | 0,00                                    | 0,00   | 11,30             | 0,00              | 0,00  | 0,00                                    | 0,00        |  |
|  | <b>Prazo Execução:</b> | 124 dia(s) | <b>Início da Execução (física):</b> | 29-08-2025        |                  | <b>Contrato MECP:</b>                                      |                             | <b>Cont. Adicionais:</b> | <b>Contratos COVID-19:</b> |   |   | <b>N.º do registo TC:</b>                        | <b>Data TC:</b>   |                   |   |   |             |  |
| LI BAO 252287436   | Aquisição de serviços  | C2025/474  | 29-08-2025                          | 13,98             | 17,19            | Ajuste Direto Simplificado                                 | 29-08-2025                  | 17,19                    | 0,00                       | 0,00  | 0,00                                    | 0,00   | 17,19             | 0,00              | 0,00  | 0,00                                    | 0,00        |  |
|  | <b>Prazo Execução:</b> | 124 dia(s) | <b>Início da Execução (física):</b> | 29-08-2025        |                  | <b>Contrato MECP:</b>                                      |                             | <b>Cont. Adicionais:</b> | <b>Contratos COVID-19:</b> |   |   | <b>N.º do registo TC:</b>                        | <b>Data TC:</b>   |                   |   |   |             |  |
| MODELO CONTINENTE HIPERMERCADOS, SA 502011475                            | Aquisição de serviços  | C2025/475  | 29-08-2025                          | 44,03             | 54,16            | Ajuste Direto Simplificado                                 | 29-08-2025                  | 54,16                    | 0,00                       | 0,00  | 0,00                                    | 0,00   | 54,16             | 0,00              | 0,00  | 0,00                                    | 0,00        |  |
|  | <b>Prazo Execução:</b> | 124 dia(s) | <b>Início da Execução (física):</b> | 29-08-2025        |                  | <b>Contrato MECP:</b>                                      |                             | <b>Cont. Adicionais:</b> | <b>Contratos COVID-19:</b> |   |   | <b>N.º do registo TC:</b>                        | <b>Data TC:</b>   |                   |   |   |             |  |
| GRACIETE DA ROSA ANDRADE SANTOS 254897371                                | Aquisição de serviços  | C2025/476  | 29-08-2025                          | 21,14             | 26,00            | Ajuste Direto Simplificado                                 | 29-08-2025                  | 26,00                    | 0,00                       | 0,00  | 0,00                                    | 0,00   | 26,00             | 0,00              | 0,00  | 0,00                                    | 0,00        |  |
|  | <b>Prazo Execução:</b> | 124 dia(s) | <b>Início da Execução (física):</b> | 29-08-2025        |                  | <b>Contrato MECP:</b>                                      |                             | <b>Cont. Adicionais:</b> | <b>Contratos COVID-19:</b> |   |   | <b>N.º do registo TC:</b>                        | <b>Data TC:</b>   |                   |   |   |             |  |
| XIAO YIN SUN 243071264   | Aquisição de serviços  | C2025/477  | 29-08-2025                          | 17,36             | 21,35            | Ajuste Direto Simplificado                                 | 29-08-2025                  | 21,35                    | 0,00                       | 0,00  | 0,00                                    | 0,00   | 21,35             | 0,00              | 0,00  | 0,00                                    | 0,00        |  |
|  | <b>Prazo Execução:</b> | 124 dia(s) | <b>Início da Execução (física):</b> | 29-08-2025        |                  | <b>Contrato MECP:</b>                                      |                             | <b>Cont. Adicionais:</b> | <b>Contratos COVID-19:</b> |   |   | <b>N.º do registo TC:</b>                        | <b>Data TC:</b>   |                   |   |   |             |  |
| XIAO YIN SUN 243071264   | Aquisição de serviços  | C2025/478  | 29-08-2025                          | 8,13              | 10,00            | Ajuste Direto Simplificado                                 | 29-08-2025                  | 10,00                    | 0,00                       | 0,00  | 0,00                                    | 0,00   | 10,00             | 0,00              | 0,00  | 0,00                                    | 0,00        |  |
|  | <b>Prazo Execução:</b> | 124 dia(s) | <b>Início da Execução (física):</b> | 29-08-2025        |                  | <b>Contrato MECP:</b>                                      |                             | <b>Cont. Adicionais:</b> | <b>Contratos COVID-19:</b> |   |   | <b>N.º do registo TC:</b>                        | <b>Data TC:</b>   |                   |   |   |             |  |
| LIDL e CIA LOJAS ALIMENTARES 503340855                                   | Aquisição de serviços  | C2025/479  | 29-08-2025                          | 2,99              | 2,99             | Ajuste Direto Simplificado                                 | 29-08-2025                  | 2,99                     | 0,00                       | 0,00  | 0,00                                    | 0,00   | 2,99              | 0,00              | 0,00  | 0,00                                    | 0,00        |  |
|  | <b>Prazo Execução:</b> | 124 dia(s) | <b>Início da Execução (física):</b> | 29-08-2025        |                  | <b>Contrato MECP:</b>                                      |                             | <b>Cont. Adicionais:</b> | <b>Contratos COVID-19:</b> |   |   | <b>N.º do registo TC:</b>                        | <b>Data TC:</b>   |                   |   |   |             |  |
| LKO, LDA. 514378840  | Aquisição de serviços  | C2025/48   | 09-01-2025                          | 1 800,00          | 2 214,00         | Ajuste Direto Simplificado                                 | 30-01-2025                  | 2 214,00                 | 0,00                       | 0,00  | 0,00                                    | 0,00   | 2 214,00          | 0,00              | 0,00  | 0,00                                    | 0,00        |  |
|  | <b>Prazo Execução:</b> | -8 dia(s)  | <b>Início da Execução (física):</b> | 31-12-2025        |                  | <b>Contrato MECP:</b>                                      |                             | <b>Cont. Adicionais:</b> | <b>Contratos COVID-19:</b> |   |   | <b>N.º do registo TC:</b>                        | <b>Data TC:</b>   |                   |   |   |             |  |
| NOTE VIALONGA - MUNDO NOTE PAPELARIA, LIVRARIA E SERVIÇOS S.A. 517309505 | Aquisição de serviços  | C2025/480  | 29-08-2025                          | 2,44              | 3,00             | Ajuste Direto Simplificado                                 | 29-08-2025                  | 3,00                     | 0,00                       | 0,00  | 0,00                                    | 0,00   | 3,00              | 0,00              | 0,00  | 0,00                                    | 0,00        |  |
|  | <b>Prazo Execução:</b> | 124 dia(s) | <b>Início da Execução (física):</b> | 29-08-2025        |                  | <b>Contrato MECP:</b>                                      |                             | <b>Cont. Adicionais:</b> | <b>Contratos COVID-19:</b> |   |   | <b>N.º do registo TC:</b>                        | <b>Data TC:</b>   |                   |   |   |             |  |
| ELSA MARINA SIMÕES CANITO FILIPE 197899048                               | Aquisição de serviços  | C2025/481  | 29-08-2025                          | 27,00             | 27,00            | Ajuste Direto Simplificado                                 | 29-08-2025                  | 27,00                    | 0,00                       | 0,00  | 0,00                                    | 0,00   | 27,00             | 0,00              | 0,00  | 0,00                                    | 0,00        |  |
|  | <b>Prazo Execução:</b> | 124 dia(s) | <b>Início da Execução (física):</b> | 29-08-2025        |                  | <b>Contrato MECP:</b>                                      |                             | <b>Cont. Adicionais:</b> | <b>Contratos COVID-19:</b> |   |   | <b>N.º do registo TC:</b>                        | <b>Data TC:</b>   |                   |   |   |             |  |

## Situação dos contratos

2025  
Data inicial:  
01/01/2025  
Final:  
31/12/2025

| Entidade   | Contrato               |            |                                     |                   |                  | Procedimento de Contratação | Data do primeiro pagamento (Início da execução financeira) | Pagamentos no período (€) |                            |   |   |  | Pagamentos acumulados (€) |                   |   |   |  | Observações |
|--|------------------------|------------|-------------------------------------|-------------------|------------------|-----------------------------|--|---------------------------|----------------------------|---|---|--|---------------------------|-------------------|---|---|--|-------------|
|  | Tipo                   | Objeto     | Data                                | Valor do Contrato | Preço Contratual |                             |  | Trabalhos normais         | Revisão de preços          | Trabalhos / serviços / fornecimentos complementares | Trab. de suprimento de erros e omissões | Outros trabalhos, incluindo os trabalhos a menos | Trabalhos normais         | Revisão de preços | Trabalhos / serviços / fornecimentos complementares | Trab. de suprimento de erros e omissões | Outros trabalhos, incluindo os trabalhos a menos |             |
| TANQUELUZ - IMP. EXP. COMERCIO DE MATERIAIS ELÉCTRICOS, SA           | Aquisição de serviços  | C2025/482  | 29-08-2025                          | 72,19             | 88,79            | Ajuste Direto Simplificado  | 29-08-2025   | 88,79                     | 0,00                       | 0,00  | 0,00                                    | 0,00   | 88,79                     | 0,00              | 0,00  | 0,00                                    | 0,00   |             |
| 503125377  | <b>Prazo Execução:</b> | 124 dia(s) | <b>Início da Execução (física):</b> | 29-08-2025        |                  | <b>Contrato MECP:</b>       |  | <b>Cont. Adicionais:</b>  | <b>Contratos COVID-19:</b> |   |   | <b>N.º do registo TC:</b>                        | <b>Data TC:</b>           |                   |   |   |  |             |
| DROGARIA PEREIRA PINHEIRO, LDA.                                      | Aquisição de serviços  | C2025/483  | 01-09-2025                          | 57,00             | 70,11            | Ajuste Direto Simplificado  | 18-09-2025   | 70,11                     | 0,00                       | 0,00  | 0,00                                    | 0,00   | 70,11                     | 0,00              | 0,00  | 0,00                                    | 0,00   |             |
| 509681530  | <b>Prazo Execução:</b> | 121 dia(s) | <b>Início da Execução (física):</b> | 01-09-2025        |                  | <b>Contrato MECP:</b>       |  | <b>Cont. Adicionais:</b>  | <b>Contratos COVID-19:</b> |   |   | <b>N.º do registo TC:</b>                        | <b>Data TC:</b>           |                   |   |   |  |             |
| FOTICOS S.S.   | Aquisição de serviços  | C2025/484  | 08-09-2025                          | 125,73            | 154,65           | Ajuste Direto Simplificado  | 08-09-2025   | 154,65                    | 0,00                       | 0,00  | 0,00                                    | 0,00   | 154,65                    | 0,00              | 0,00  | 0,00                                    | 0,00   |             |
| ESB50139120  | <b>Prazo Execução:</b> | 114 dia(s) | <b>Início da Execução (física):</b> | 08-09-2025        |                  | <b>Contrato MECP:</b>       |  | <b>Cont. Adicionais:</b>  | <b>Contratos COVID-19:</b> |   |   | <b>N.º do registo TC:</b>                        | <b>Data TC:</b>           |                   |   |   |  |             |
| ELSA MARINA SIMÕES CANITO FILIPE                                     | Aquisição de serviços  | C2025/485  | 08-09-2025                          | 28,00             | 28,00            | Ajuste Direto Simplificado  | 04-11-2025   | 28,00                     | 0,00                       | 0,00  | 0,00                                    | 0,00   | 28,00                     | 0,00              | 0,00  | 0,00                                    | 0,00   |             |
| 197899048  | <b>Prazo Execução:</b> | 114 dia(s) | <b>Início da Execução (física):</b> | 08-09-2025        |                  | <b>Contrato MECP:</b>       |  | <b>Cont. Adicionais:</b>  | <b>Contratos COVID-19:</b> |   |   | <b>N.º do registo TC:</b>                        | <b>Data TC:</b>           |                   |   |   |  |             |
| SERES - SOCIEDADE DE EXPLOTACION DE REDES ELETRÓNICAS e SERVIÇOS, sa | Aquisição de serviços  | C2025/486  | 09-09-2025                          | 216,56            | 266,37           | Ajuste Direto Simplificado  | 19-09-2025   | 266,37                    | 0,00                       | 0,00  | 0,00                                    | 0,00   | 266,37                    | 0,00              | 0,00  | 0,00                                    | 0,00   |             |
| 980624550  | <b>Prazo Execução:</b> | 113 dia(s) | <b>Início da Execução (física):</b> | 09-09-2025        |                  | <b>Contrato MECP:</b>       |  | <b>Cont. Adicionais:</b>  | <b>Contratos COVID-19:</b> |   |   | <b>N.º do registo TC:</b>                        | <b>Data TC:</b>           |                   |   |   |  |             |
| AquaService Portugal Springs Unipessoal, Lda.                        | Aquisição de serviços  | C2025/487  | 11-09-2025                          | 230,40            | 260,35           | Ajuste Direto Simplificado  | 11-09-2025   | 260,35                    | 0,00                       | 0,00  | 0,00                                    | 0,00   | 260,35                    | 0,00              | 0,00  | 0,00                                    | 0,00   |             |
| 508664284  | <b>Prazo Execução:</b> | 111 dia(s) | <b>Início da Execução (física):</b> | 11-09-2025        |                  | <b>Contrato MECP:</b>       |  | <b>Cont. Adicionais:</b>  | <b>Contratos COVID-19:</b> |   |   | <b>N.º do registo TC:</b>                        | <b>Data TC:</b>           |                   |   |   |  |             |
| J. GOMES, LDA. - INDUSTRIA DE PLÁSTICOS                              | Aquisição de serviços  | C2025/488  | 11-09-2025                          | 45,00             | 55,35            | Ajuste Direto Simplificado  | 11-09-2025   | 55,35                     | 0,00                       | 0,00  | 0,00                                    | 0,00   | 55,35                     | 0,00              | 0,00  | 0,00                                    | 0,00   |             |
| 501319042  | <b>Prazo Execução:</b> | 111 dia(s) | <b>Início da Execução (física):</b> | 11-09-2025        |                  | <b>Contrato MECP:</b>       |  | <b>Cont. Adicionais:</b>  | <b>Contratos COVID-19:</b> |   |   | <b>N.º do registo TC:</b>                        | <b>Data TC:</b>           |                   |   |   |  |             |
| MIC - INSPEÇÃO E CERTIFICAÇÃO TÉCNICA, LDA.                          | Aquisição de serviços  | C2025/489  | 16-09-2025                          | 115,00            | 141,45           | Ajuste Direto Simplificado  | 21-10-2025   | 141,45                    | 0,00                       | 0,00  | 0,00                                    | 0,00   | 141,45                    | 0,00              | 0,00  | 0,00                                    | 0,00   |             |
| 510047459  | <b>Prazo Execução:</b> | 106 dia(s) | <b>Início da Execução (física):</b> | 16-09-2025        |                  | <b>Contrato MECP:</b>       |  | <b>Cont. Adicionais:</b>  | <b>Contratos COVID-19:</b> |   |   | <b>N.º do registo TC:</b>                        | <b>Data TC:</b>           |                   |   |   |  |             |
| RC SERVICE - DESINFESTAÇÕES e HIGIENE                                | Aquisição de serviços  | C2025/49   | 22-01-2025                          | 700,00            | 861,00           | Ajuste Direto Simplificado  | 30-01-2025   | 861,00                    | 0,00                       | 0,00  | 0,00                                    | 0,00   | 861,00                    | 0,00              | 0,00  | 0,00                                    | 0,00   |             |
| 506163512  | <b>Prazo Execução:</b> | -21 dia(s) | <b>Início da Execução (física):</b> | 31-12-2025        |                  | <b>Contrato MECP:</b>       |  | <b>Cont. Adicionais:</b>  | <b>Contratos COVID-19:</b> |   |   | <b>N.º do registo TC:</b>                        | <b>Data TC:</b>           |                   |   |   |  |             |
| UNIÃO DESPORTIVA CULTURAL E SOCIAL DO QUINTANILHO                    | Aquisição de serviços  | C2025/491  | 18-09-2025                          | 203,63            | 203,63           | Ajuste Direto Simplificado  | 18-09-2025   | 203,63                    | 0,00                       | 0,00  | 0,00                                    | 0,00   | 203,63                    | 0,00              | 0,00  | 0,00                                    | 0,00   |             |
| 504623141  | <b>Prazo Execução:</b> | 104 dia(s) | <b>Início da Execução (física):</b> | 18-09-2025        |                  | <b>Contrato MECP:</b>       |  | <b>Cont. Adicionais:</b>  | <b>Contratos COVID-19:</b> |   |   | <b>N.º do registo TC:</b>                        | <b>Data TC:</b>           |                   |   |   |  |             |
| LOPES RIBEIRO PINTURAS, LDA.   | Aquisição de serviços  | C2025/492  | 19-09-2025                          | 589,88            | 725,55           | Ajuste Direto Simplificado  | 26-09-2025   | 725,55                    | 0,00                       | 0,00  | 0,00                                    | 0,00   | 725,55                    | 0,00              | 0,00  | 0,00                                    | 0,00   |             |
| 504180525  | <b>Prazo Execução:</b> | 103 dia(s) | <b>Início da Execução (física):</b> | 19-09-2025        |                  | <b>Contrato MECP:</b>       |  | <b>Cont. Adicionais:</b>  | <b>Contratos COVID-19:</b> |   |   | <b>N.º do registo TC:</b>                        | <b>Data TC:</b>           |                   |   |   |  |             |
| INSTITUTO NACIONAL DE EMERGÊNCIA MÉDICA                              | Aquisição de serviços  | C2025/493  | 22-09-2025                          | 750,00            | 750,00           | Ajuste Direto Simplificado  | 22-09-2025   | 750,00                    | 0,00                       | 0,00  | 0,00                                    | 0,00   | 750,00                    | 0,00              | 0,00  | 0,00                                    | 0,00   |             |
| 501356126  | <b>Prazo Execução:</b> | 100 dia(s) | <b>Início da Execução (física):</b> | 22-09-2025        |                  | <b>Contrato MECP:</b>       |  | <b>Cont. Adicionais:</b>  | <b>Contratos COVID-19:</b> |   |   | <b>N.º do registo TC:</b>                        | <b>Data TC:</b>           |                   |   |   |  |             |

## Situação dos contratos

2025  
Data inicial:  
01/01/2025  
Final:  
31/12/2025

| Entidade   | Contrato               |            |                                     |                   |                  | Procedimento de Contratação | Data do primeiro pagamento (Início da execução financeira) | Pagamentos no período (€) |                            |   |   |  | Pagamentos acumulados (€) |                   |   |   |  | Observações |
|--|------------------------|------------|-------------------------------------|-------------------|------------------|-----------------------------|--|---------------------------|----------------------------|---|---|--|---------------------------|-------------------|---|---|--|-------------|
|  | Tipo                   | Objeto     | Data                                | Valor do Contrato | Preço Contratual |                             |  | Trabalhos normais         | Revisão de preços          | Trabalhos / serviços / fornecimentos complementares | Trab. de suprimento de erros e omissões | Outros trabalhos, incluindo os trabalhos a menos | Trabalhos normais         | Revisão de preços | Trabalhos / serviços / fornecimentos complementares | Trab. de suprimento de erros e omissões | Outros trabalhos, incluindo os trabalhos a menos |             |
| RODRIGO MARINHO SANTOS<br>254235069                            | Aquisição de serviços  | C2025/495  | 22-09-2025                          | 100,00            | 100,00           | Ajuste Direto Simplificado  | 26-09-2025   | 100,00                    | 0,00                       | 0,00  | 0,00                                    | 0,00   | 100,00                    | 0,00              | 0,00  | 0,00                                    | 0,00   |             |
|  | <b>Prazo Execução:</b> | 100 dia(s) | <b>Início da Execução (física):</b> | 22-09-2025        |                  | <b>Contrato MECP:</b>       |  | <b>Cont. Adicionais:</b>  | <b>Contratos COVID-19:</b> |   |   | <b>N.º do registo TC:</b>                        | <b>Data TC:</b>           |                   |   |   |  |             |
| DANIELA AZEVEDO<br>213695405                                   | Aquisição de serviços  | C2025/496  | 22-09-2025                          | 150,00            | 150,00           | Ajuste Direto Simplificado  | 26-09-2025   | 150,00                    | 0,00                       | 0,00  | 0,00                                    | 0,00   | 150,00                    | 0,00              | 0,00  | 0,00                                    | 0,00   |             |
|  | <b>Prazo Execução:</b> | 100 dia(s) | <b>Início da Execução (física):</b> | 22-09-2025        |                  | <b>Contrato MECP:</b>       |  | <b>Cont. Adicionais:</b>  | <b>Contratos COVID-19:</b> |   |   | <b>N.º do registo TC:</b>                        | <b>Data TC:</b>           |                   |   |   |  |             |
| DOMINGOS MANUEL BONITO SILVA<br>184078776                      | Aquisição de serviços  | C2025/497  | 22-09-2025                          | 200,00            | 200,00           | Ajuste Direto Simplificado  | 24-10-2025   | 200,00                    | 0,00                       | 0,00  | 0,00                                    | 0,00   | 200,00                    | 0,00              | 0,00  | 0,00                                    | 0,00   |             |
|  | <b>Prazo Execução:</b> | 100 dia(s) | <b>Início da Execução (física):</b> | 22-09-2025        |                  | <b>Contrato MECP:</b>       |  | <b>Cont. Adicionais:</b>  | <b>Contratos COVID-19:</b> |   |   | <b>N.º do registo TC:</b>                        | <b>Data TC:</b>           |                   |   |   |  |             |
| MODELO CONTINENTE HIPERMERCADOS, SA<br>502011475               | Aquisição de serviços  | C2025/499  | 23-09-2025                          | 76,13             | 93,64            | Ajuste Direto Simplificado  | 23-09-2025   | 93,64                     | 0,00                       | 0,00  | 0,00                                    | 0,00   | 93,64                     | 0,00              | 0,00  | 0,00                                    | 0,00   |             |
|  | <b>Prazo Execução:</b> | 99 dia(s)  | <b>Início da Execução (física):</b> | 23-09-2025        |                  | <b>Contrato MECP:</b>       |  | <b>Cont. Adicionais:</b>  | <b>Contratos COVID-19:</b> |   |   | <b>N.º do registo TC:</b>                        | <b>Data TC:</b>           |                   |   |   |  |             |
| PLANETA TOURS, LDA.<br>503360708                               | Aquisição de serviços  | C2025/50   | 09-01-2025                          | 3 400,00          | 3 604,00         | Ajuste Direto Simplificado  | 05-03-2025   | 3 604,00                  | 0,00                       | 0,00  | 0,00                                    | 0,00   | 3 604,00                  | 0,00              | 0,00  | 0,00                                    | 0,00   |             |
|  | <b>Prazo Execução:</b> | 356 dia(s) | <b>Início da Execução (física):</b> | 09-01-2025        |                  | <b>Contrato MECP:</b>       |  | <b>Cont. Adicionais:</b>  | <b>Contratos COVID-19:</b> |   |   | <b>N.º do registo TC:</b>                        | <b>Data TC:</b>           |                   |   |   |  |             |
| LIDL e CIA LOJAS ALIMENTARES<br>503340855                      | Aquisição de serviços  | C2025/500  | 23-09-2025                          | 13,80             | 16,97            | Ajuste Direto Simplificado  | 23-09-2025   | 16,97                     | 0,00                       | 0,00  | 0,00                                    | 0,00   | 16,97                     | 0,00              | 0,00  | 0,00                                    | 0,00   |             |
|  | <b>Prazo Execução:</b> | 99 dia(s)  | <b>Início da Execução (física):</b> | 23-09-2025        |                  | <b>Contrato MECP:</b>       |  | <b>Cont. Adicionais:</b>  | <b>Contratos COVID-19:</b> |   |   | <b>N.º do registo TC:</b>                        | <b>Data TC:</b>           |                   |   |   |  |             |
| MODELO CONTINENTE HIPERMERCADOS, SA<br>502011475               | Aquisição de serviços  | C2025/501  | 23-09-2025                          | 14,19             | 17,45            | Ajuste Direto Simplificado  | 23-09-2025   | 17,45                     | 0,00                       | 0,00  | 0,00                                    | 0,00   | 17,45                     | 0,00              | 0,00  | 0,00                                    | 0,00   |             |
|  | <b>Prazo Execução:</b> | 99 dia(s)  | <b>Início da Execução (física):</b> | 23-09-2025        |                  | <b>Contrato MECP:</b>       |  | <b>Cont. Adicionais:</b>  | <b>Contratos COVID-19:</b> |   |   | <b>N.º do registo TC:</b>                        | <b>Data TC:</b>           |                   |   |   |  |             |
| DELICIA DO MORGADO - ACTIVIDADES HOTELEIRAS, LD.*<br>504666959 | Aquisição de serviços  | C2025/502  | 24-09-2025                          | 127,43            | 144,00           | Ajuste Direto Simplificado  | 24-09-2025   | 144,00                    | 0,00                       | 0,00  | 0,00                                    | 0,00   | 144,00                    | 0,00              | 0,00  | 0,00                                    | 0,00   |             |
|  | <b>Prazo Execução:</b> | 98 dia(s)  | <b>Início da Execução (física):</b> | 24-09-2025        |                  | <b>Contrato MECP:</b>       |  | <b>Cont. Adicionais:</b>  | <b>Contratos COVID-19:</b> |   |   | <b>N.º do registo TC:</b>                        | <b>Data TC:</b>           |                   |   |   |  |             |
| HUGO ALEXANDRE PAULA PEREIRA<br>215187997                      | Aquisição de serviços  | C2025/503  | 25-09-2025                          | 1 300,00          | 1 599,00         | Ajuste Direto Simplificado  | 10-10-2025   | 1 599,00                  | 0,00                       | 0,00  | 0,00                                    | 0,00   | 1 599,00                  | 0,00              | 0,00  | 0,00                                    | 0,00   |             |
|  | <b>Prazo Execução:</b> | 97 dia(s)  | <b>Início da Execução (física):</b> | 25-09-2025        |                  | <b>Contrato MECP:</b>       |  | <b>Cont. Adicionais:</b>  | <b>Contratos COVID-19:</b> |   |   | <b>N.º do registo TC:</b>                        | <b>Data TC:</b>           |                   |   |   |  |             |
| DMNS - DOMINIOS, S.A.<br>505304775                             | Aquisição de serviços  | C2025/505  | 26-09-2025                          | 261,90            | 322,14           | Ajuste Direto Simplificado  | 26-09-2025   | 322,14                    | 0,00                       | 0,00  | 0,00                                    | 0,00   | 322,14                    | 0,00              | 0,00  | 0,00                                    | 0,00   |             |
|  | <b>Prazo Execução:</b> | 96 dia(s)  | <b>Início da Execução (física):</b> | 26-09-2025        |                  | <b>Contrato MECP:</b>       |  | <b>Cont. Adicionais:</b>  | <b>Contratos COVID-19:</b> |   |   | <b>N.º do registo TC:</b>                        | <b>Data TC:</b>           |                   |   |   |  |             |
| SU ELETRICIDADE, SA<br>507846044                               | Aquisição de serviços  | C2025/506  | 26-09-2025                          | 826,07            | 1 016,07         | Ajuste Direto Simplificado  | 26-09-2025   | 1 016,07                  | 0,00                       | 0,00  | 0,00                                    | 0,00   | 1 016,07                  | 0,00              | 0,00  | 0,00                                    | 0,00   |             |
|  | <b>Prazo Execução:</b> | 96 dia(s)  | <b>Início da Execução (física):</b> | 26-09-2025        |                  | <b>Contrato MECP:</b>       |  | <b>Cont. Adicionais:</b>  | <b>Contratos COVID-19:</b> |   |   | <b>N.º do registo TC:</b>                        | <b>Data TC:</b>           |                   |   |   |  |             |
| FIDELIDADE - COMPANHIA DE SEGUROS, S.A.<br>500918880           | Aquisição de serviços  | C2025/507  | 29-09-2025                          | 54,86             | 54,86            | Consulta prévia             | 29-09-2025   | 54,86                     | 0,00                       | 0,00  | 0,00                                    | 0,00   | 54,86                     | 0,00              | 0,00  | 0,00                                    | 0,00   |             |
|  | <b>Prazo Execução:</b> | 93 dia(s)  | <b>Início da Execução (física):</b> | 29-09-2025        |                  | <b>Contrato MECP:</b>       |  | <b>Cont. Adicionais:</b>  | <b>Contratos COVID-19:</b> |   |   | <b>N.º do registo TC:</b>                        | <b>Data TC:</b>           |                   |   |   |  |             |
| ELISEU FERNANDES DE ARAÚJO<br>166786861                        | Aquisição de serviços  | C2025/508  | 29-09-2025                          | 3 360,98          | 4 134,00         | Ajuste Direto Simplificado  | 04-11-2025   | 4 134,00                  | 0,00                       | 0,00  | 0,00                                    | 0,00   | 4 134,00                  | 0,00              | 0,00  | 0,00                                    | 0,00   |             |
|  | <b>Prazo Execução:</b> | 93 dia(s)  | <b>Início da Execução (física):</b> | 29-09-2025        |                  | <b>Contrato MECP:</b>       |  | <b>Cont. Adicionais:</b>  | <b>Contratos COVID-19:</b> |   |   | <b>N.º do registo TC:</b>                        | <b>Data TC:</b>           |                   |   |   |  |             |
| CALBERGRÁFICA - ARTES GRÁFICAS, LDA.<br>502890231              | Aquisição de serviços  | C2025/509  | 30-09-2025                          | 155,00            | 190,65           | Ajuste Direto Simplificado  | 10-10-2025   | 190,65                    | 0,00                       | 0,00  | 0,00                                    | 0,00   | 190,65                    | 0,00              | 0,00  | 0,00                                    | 0,00   |             |
|  | <b>Prazo Execução:</b> | 92 dia(s)  | <b>Início da Execução (física):</b> | 30-09-2025        |                  | <b>Contrato MECP:</b>       |  | <b>Cont. Adicionais:</b>  | <b>Contratos COVID-19:</b> |   |   | <b>N.º do registo TC:</b>                        | <b>Data TC:</b>           |                   |   |   |  |             |

## Situação dos contratos

**2025**  
**Data inicial:**  
**01/01/2025**  
**Final:**  
**31/12/2025**

| Entidade  | Contrato               |            |                                     |                   |                  | Procedimento de Contratação | Data do primeiro pagamento (Início da execução financeira) | Pagamentos no período (€) |                            |   |   |  | Pagamentos acumulados (€) |                   |   |   |  | Observações |
|---|------------------------|------------|-------------------------------------|-------------------|------------------|-----------------------------|--|---------------------------|----------------------------|---|---|--|---------------------------|-------------------|---|---|--|-------------|
|   | Tipo                   | Objeto     | Data                                | Valor do Contrato | Preço Contratual |                             |  | Trabalhos normais         | Revisão de preços          | Trabalhos / serviços / fornecimentos complementares | Trab. de suprimento de erros e omissões | Outros trabalhos, incluindo os trabalhos a menos | Trabalhos normais         | Revisão de preços | Trabalhos / serviços / fornecimentos complementares | Trab. de suprimento de erros e omissões | Outros trabalhos, incluindo os trabalhos a menos |             |
| LOCAL GEST, LDA. - SERVIÇOS DE CONTABILIDADE E GESTÃO | Aquisição de serviços  | C2025/51   | 22-01-2025                          | 22 260,00         | 27 379,80        | Consulta prévia             | 12-02-2025   | 27 379,80                 | 0,00                       | 0,00  | 0,00                                    | 0,00   | 27 379,80                 | 0,00              | 0,00  | 0,00                                    | 0,00   |             |
| 513415734   | <b>Prazo Execução:</b> | -21 dia(s) | <b>Início da Execução (física):</b> | 31-12-2025        |                  | <b>Contrato MECP:</b>       |  | <b>Cont. Adicionais:</b>  | <b>Contratos COVID-19:</b> |   |   | <b>N.º do registo TC:</b>                        | <b>Data TC:</b>           |                   |   |   |  |             |
| SAPATEIRO RAMA (JAYESH KUMAN MANGALDAS VALABH)        | Aquisição de serviços  | C2025/510  | 30-09-2025                          | 11,38             | 14,00            | Ajuste Direto Simplificado  | 30-09-2025   | 14,00                     | 0,00                       | 0,00  | 0,00                                    | 0,00   | 14,00                     | 0,00              | 0,00  | 0,00                                    | 0,00   |             |
| 180840738   | <b>Prazo Execução:</b> | 92 dia(s)  | <b>Início da Execução (física):</b> | 30-09-2025        |                  | <b>Contrato MECP:</b>       |  | <b>Cont. Adicionais:</b>  | <b>Contratos COVID-19:</b> |   |   | <b>N.º do registo TC:</b>                        | <b>Data TC:</b>           |                   |   |   |  |             |
| IRIAX - CONSTRUÇÕES, LDA.                             | Aquisição de serviços  | C2025/511  | 30-09-2025                          | 24,39             | 30,00            | Ajuste Direto Simplificado  | 30-09-2025   | 30,00                     | 0,00                       | 0,00  | 0,00                                    | 0,00   | 30,00                     | 0,00              | 0,00  | 0,00                                    | 0,00   |             |
| 500363315   | <b>Prazo Execução:</b> | 92 dia(s)  | <b>Início da Execução (física):</b> | 30-09-2025        |                  | <b>Contrato MECP:</b>       |  | <b>Cont. Adicionais:</b>  | <b>Contratos COVID-19:</b> |   |   | <b>N.º do registo TC:</b>                        | <b>Data TC:</b>           |                   |   |   |  |             |
| TIGRAUTO - PEÇAS PARA AUTOMÓVEIS, LDA.                | Aquisição de serviços  | C2025/512  | 30-09-2025                          | 55,69             | 68,50            | Ajuste Direto Simplificado  | 30-09-2025   | 68,50                     | 0,00                       | 0,00  | 0,00                                    | 0,00   | 68,50                     | 0,00              | 0,00  | 0,00                                    | 0,00   |             |
| 506327051   | <b>Prazo Execução:</b> | 92 dia(s)  | <b>Início da Execução (física):</b> | 30-09-2025        |                  | <b>Contrato MECP:</b>       |  | <b>Cont. Adicionais:</b>  | <b>Contratos COVID-19:</b> |   |   | <b>N.º do registo TC:</b>                        | <b>Data TC:</b>           |                   |   |   |  |             |
| EDMUNDO e BELA, LDA.                                  | Aquisição de serviços  | C2025/513  | 30-09-2025                          | 77,02             | 94,73            | Ajuste Direto Simplificado  | 30-09-2025   | 94,73                     | 0,00                       | 0,00  | 0,00                                    | 0,00   | 94,73                     | 0,00              | 0,00  | 0,00                                    | 0,00   |             |
| 506983587   | <b>Prazo Execução:</b> | 92 dia(s)  | <b>Início da Execução (física):</b> | 30-09-2025        |                  | <b>Contrato MECP:</b>       |  | <b>Cont. Adicionais:</b>  | <b>Contratos COVID-19:</b> |   |   | <b>N.º do registo TC:</b>                        | <b>Data TC:</b>           |                   |   |   |  |             |
| MAXMAT  | Aquisição de serviços  | C2025/514  | 30-09-2025                          | 37,32             | 45,90            | Ajuste Direto Simplificado  | 30-09-2025   | 45,90                     | 0,00                       | 0,00  | 0,00                                    | 0,00   | 45,90                     | 0,00              | 0,00  | 0,00                                    | 0,00   |             |
| 503246468   | <b>Prazo Execução:</b> | 92 dia(s)  | <b>Início da Execução (física):</b> | 30-09-2025        |                  | <b>Contrato MECP:</b>       |  | <b>Cont. Adicionais:</b>  | <b>Contratos COVID-19:</b> |   |   | <b>N.º do registo TC:</b>                        | <b>Data TC:</b>           |                   |   |   |  |             |
| LI BAO  | Aquisição de serviços  | C2025/515  | 30-09-2025                          | 3,46              | 4,25             | Ajuste Direto Simplificado  | 30-09-2025   | 4,25                      | 0,00                       | 0,00  | 0,00                                    | 0,00   | 4,25                      | 0,00              | 0,00  | 0,00                                    | 0,00   |             |
| 252287436   | <b>Prazo Execução:</b> | 92 dia(s)  | <b>Início da Execução (física):</b> | 30-09-2025        |                  | <b>Contrato MECP:</b>       |  | <b>Cont. Adicionais:</b>  | <b>Contratos COVID-19:</b> |   |   | <b>N.º do registo TC:</b>                        | <b>Data TC:</b>           |                   |   |   |  |             |
| XIAO YIN SUN  | Aquisição de serviços  | C2025/516  | 30-09-2025                          | 1,54              | 1,90             | Ajuste Direto Simplificado  | 30-09-2025   | 1,90                      | 0,00                       | 0,00  | 0,00                                    | 0,00   | 1,90                      | 0,00              | 0,00  | 0,00                                    | 0,00   |             |
| 243071264   | <b>Prazo Execução:</b> | 92 dia(s)  | <b>Início da Execução (física):</b> | 30-09-2025        |                  | <b>Contrato MECP:</b>       |  | <b>Cont. Adicionais:</b>  | <b>Contratos COVID-19:</b> |   |   | <b>N.º do registo TC:</b>                        | <b>Data TC:</b>           |                   |   |   |  |             |
| INTERVIALONGA SUPERMERCADOS, LDA.                     | Aquisição de serviços  | C2025/517  | 30-09-2025                          | 3,24              | 3,99             | Ajuste Direto Simplificado  | 30-09-2025   | 3,99                      | 0,00                       | 0,00  | 0,00                                    | 0,00   | 3,99                      | 0,00              | 0,00  | 0,00                                    | 0,00   |             |
| 513450866   | <b>Prazo Execução:</b> | 92 dia(s)  | <b>Início da Execução (física):</b> | 30-09-2025        |                  | <b>Contrato MECP:</b>       |  | <b>Cont. Adicionais:</b>  | <b>Contratos COVID-19:</b> |   |   | <b>N.º do registo TC:</b>                        | <b>Data TC:</b>           |                   |   |   |  |             |
| JYSK  | Aquisição de serviços  | C2025/518  | 30-09-2025                          | 4,88              | 6,00             | Ajuste Direto Simplificado  | 30-09-2025   | 6,00                      | 0,00                       | 0,00  | 0,00                                    | 0,00   | 6,00                      | 0,00              | 0,00  | 0,00                                    | 0,00   |             |
| 513973257   | <b>Prazo Execução:</b> | 92 dia(s)  | <b>Início da Execução (física):</b> | 30-09-2025        |                  | <b>Contrato MECP:</b>       |  | <b>Cont. Adicionais:</b>  | <b>Contratos COVID-19:</b> |   |   | <b>N.º do registo TC:</b>                        | <b>Data TC:</b>           |                   |   |   |  |             |
| MODELO CONTINENTE HIPERMERCADOS, SA                   | Aquisição de serviços  | C2025/519  | 30-09-2025                          | 169,04            | 207,92           | Ajuste Direto Simplificado  | 30-09-2025   | 207,92                    | 0,00                       | 0,00  | 0,00                                    | 0,00   | 207,92                    | 0,00              | 0,00  | 0,00                                    | 0,00   |             |
| 502011475   | <b>Prazo Execução:</b> | 92 dia(s)  | <b>Início da Execução (física):</b> | 30-09-2025        |                  | <b>Contrato MECP:</b>       |  | <b>Cont. Adicionais:</b>  | <b>Contratos COVID-19:</b> |   |   | <b>N.º do registo TC:</b>                        | <b>Data TC:</b>           |                   |   |   |  |             |
| BRUNO TEIXEIRA - REPARAÇÃO AUTO UNIPESSOAL, LDA.      | Aquisição de serviços  | C2025/52   | 20-01-2025                          | 95,90             | 117,96           | Ajuste Direto Simplificado  | 04-02-2025   | 117,96                    | 0,00                       | 0,00  | 0,00                                    | 0,00   | 117,96                    | 0,00              | 0,00  | 0,00                                    | 0,00   |             |
| 516042890   | <b>Prazo Execução:</b> | 345 dia(s) | <b>Início da Execução (física):</b> | 20-01-2025        |                  | <b>Contrato MECP:</b>       |  | <b>Cont. Adicionais:</b>  | <b>Contratos COVID-19:</b> |   |   | <b>N.º do registo TC:</b>                        | <b>Data TC:</b>           |                   |   |   |  |             |
| MODELO CONTINENTE HIPERMERCADOS, SA                   | Aquisição de serviços  | C2025/520  | 30-09-2025                          | 10,96             | 13,48            | Ajuste Direto Simplificado  | 30-09-2025   | 13,48                     | 0,00                       | 0,00  | 0,00                                    | 0,00   | 13,48                     | 0,00              | 0,00  | 0,00                                    | 0,00   |             |
| 502011475   | <b>Prazo Execução:</b> | 92 dia(s)  | <b>Início da Execução (física):</b> | 30-09-2025        |                  | <b>Contrato MECP:</b>       |  | <b>Cont. Adicionais:</b>  | <b>Contratos COVID-19:</b> |   |   | <b>N.º do registo TC:</b>                        | <b>Data TC:</b>           |                   |   |   |  |             |

## Situação dos contratos

2025  
Data inicial:  
01/01/2025  
Final:  
31/12/2025

| Entidade   | Contrato               |            |                                     |                   |                  | Procedimento de Contratação | Data do primeiro pagamento (Início da execução financeira) | Pagamentos no período (€) |                            |   |   |  | Pagamentos acumulados (€) |                   |   |   |  | Observações |
|--|------------------------|------------|-------------------------------------|-------------------|------------------|-----------------------------|--|---------------------------|----------------------------|---|---|--|---------------------------|-------------------|---|---|--|-------------|
|  | Tipo                   | Objeto     | Data                                | Valor do Contrato | Preço Contratual |                             |  | Trabalhos normais         | Revisão de preços          | Trabalhos / serviços / fornecimentos complementares | Trab. de suprimento de erros e omissões | Outros trabalhos, incluindo os trabalhos a menos | Trabalhos normais         | Revisão de preços | Trabalhos / serviços / fornecimentos complementares | Trab. de suprimento de erros e omissões | Outros trabalhos, incluindo os trabalhos a menos |             |
| LEROY MERLIN<br>506848558  | Aquisição de serviços  | C2025/521  | 01-10-2025                          | 133,90            | 164,70           | Ajuste Direto Simplificado  | 01-10-2025   | 164,70                    | 0,00                       | 0,00  | 0,00                                    | 0,00   | 164,70                    | 0,00              | 0,00  | 0,00                                    | 0,00   |             |
|  | <b>Prazo Execução:</b> | 91 dia(s)  | <b>Início da Execução (física):</b> | 01-10-2025        |                  | <b>Contrato MECP:</b>       |  | <b>Cont. Adicionais:</b>  | <b>Contratos COVID-19:</b> |   |   | <b>N.º do registo TC:</b>                        | <b>Data TC:</b>           |                   |   |   |  |             |
| RICARDO MIGUEL DOS SANTOS CARVALHO<br>197723764                  | Aquisição de serviços  | C2025/522  | 02-10-2025                          | 312,20            | 384,00           | Ajuste Direto Simplificado  | 21-10-2025   | 384,00                    | 0,00                       | 0,00  | 0,00                                    | 0,00   | 384,00                    | 0,00              | 0,00  | 0,00                                    | 0,00   |             |
|  | <b>Prazo Execução:</b> | 90 dia(s)  | <b>Início da Execução (física):</b> | 02-10-2025        |                  | <b>Contrato MECP:</b>       |  | <b>Cont. Adicionais:</b>  | <b>Contratos COVID-19:</b> |   |   | <b>N.º do registo TC:</b>                        | <b>Data TC:</b>           |                   |   |   |  |             |
| RICARDO MIGUEL DOS SANTOS CARVALHO<br>197723764                  | Aquisição de serviços  | C2025/523  | 02-10-2025                          | 104,29            | 128,28           | Ajuste Direto Simplificado  | 21-10-2025   | 128,28                    | 0,00                       | 0,00  | 0,00                                    | 0,00   | 128,28                    | 0,00              | 0,00  | 0,00                                    | 0,00   |             |
|  | <b>Prazo Execução:</b> | 90 dia(s)  | <b>Início da Execução (física):</b> | 02-10-2025        |                  | <b>Contrato MECP:</b>       |  | <b>Cont. Adicionais:</b>  | <b>Contratos COVID-19:</b> |   |   | <b>N.º do registo TC:</b>                        | <b>Data TC:</b>           |                   |   |   |  |             |
| VALE e VALE, LDA.<br>502574984                                   | Aquisição de serviços  | C2025/525  | 10-10-2025                          | 20,00             | 24,60            | Ajuste Direto Simplificado  | 10-10-2025   | 24,60                     | 0,00                       | 0,00  | 0,00                                    | 0,00   | 24,60                     | 0,00              | 0,00  | 0,00                                    | 0,00   |             |
|  | <b>Prazo Execução:</b> | 82 dia(s)  | <b>Início da Execução (física):</b> | 10-10-2025        |                  | <b>Contrato MECP:</b>       |  | <b>Cont. Adicionais:</b>  | <b>Contratos COVID-19:</b> |   |   | <b>N.º do registo TC:</b>                        | <b>Data TC:</b>           |                   |   |   |  |             |
| LI BAO<br>252287436  | Aquisição de serviços  | C2025/527  | 27-10-2025                          | 1,22              | 1,50             | Ajuste Direto Simplificado  | 27-10-2025   | 1,50                      | 0,00                       | 0,00  | 0,00                                    | 0,00   | 1,50                      | 0,00              | 0,00  | 0,00                                    | 0,00   |             |
|  | <b>Prazo Execução:</b> | 65 dia(s)  | <b>Início da Execução (física):</b> | 27-10-2025        |                  | <b>Contrato MECP:</b>       |  | <b>Cont. Adicionais:</b>  | <b>Contratos COVID-19:</b> |   |   | <b>N.º do registo TC:</b>                        | <b>Data TC:</b>           |                   |   |   |  |             |
| LI BAO<br>252287436  | Aquisição de serviços  | C2025/528  | 27-10-2025                          | 2,03              | 2,50             | Ajuste Direto Simplificado  | 27-10-2025   | 2,50                      | 0,00                       | 0,00  | 0,00                                    | 0,00   | 2,50                      | 0,00              | 0,00  | 0,00                                    | 0,00   |             |
|  | <b>Prazo Execução:</b> | 65 dia(s)  | <b>Início da Execução (física):</b> | 27-10-2025        |                  | <b>Contrato MECP:</b>       |  | <b>Cont. Adicionais:</b>  | <b>Contratos COVID-19:</b> |   |   | <b>N.º do registo TC:</b>                        | <b>Data TC:</b>           |                   |   |   |  |             |
| NVS BORRACHAS E ACESSÓRIOS<br>152939415                          | Aquisição de serviços  | C2025/529  | 27-10-2025                          | 8,95              | 11,01            | Ajuste Direto Simplificado  | 27-10-2025   | 11,01                     | 0,00                       | 0,00  | 0,00                                    | 0,00   | 11,01                     | 0,00              | 0,00  | 0,00                                    | 0,00   |             |
|  | <b>Prazo Execução:</b> | 65 dia(s)  | <b>Início da Execução (física):</b> | 27-10-2025        |                  | <b>Contrato MECP:</b>       |  | <b>Cont. Adicionais:</b>  | <b>Contratos COVID-19:</b> |   |   | <b>N.º do registo TC:</b>                        | <b>Data TC:</b>           |                   |   |   |  |             |
| STAPLES PORTUGAL - EQUIP. ESCR. SA<br>503789372                  | Aquisição de serviços  | C2025/53   | 21-01-2025                          | 753,66            | 927,00           | Ajuste Direto Simplificado  | 22-01-2025   | 927,00                    | 0,00                       | 0,00  | 0,00                                    | 0,00   | 927,00                    | 0,00              | 0,00  | 0,00                                    | 0,00   |             |
|  | <b>Prazo Execução:</b> | 344 dia(s) | <b>Início da Execução (física):</b> | 21-01-2025        |                  | <b>Contrato MECP:</b>       |  | <b>Cont. Adicionais:</b>  | <b>Contratos COVID-19:</b> |   |   | <b>N.º do registo TC:</b>                        | <b>Data TC:</b>           |                   |   |   |  |             |
| MODELO CONTINENTE HIPERMERCADOS, SA<br>502011475                 | Aquisição de serviços  | C2025/530  | 27-10-2025                          | 37,77             | 46,45            | Ajuste Direto Simplificado  | 27-10-2025   | 46,45                     | 0,00                       | 0,00  | 0,00                                    | 0,00   | 46,45                     | 0,00              | 0,00  | 0,00                                    | 0,00   |             |
|  | <b>Prazo Execução:</b> | 65 dia(s)  | <b>Início da Execução (física):</b> | 27-10-2025        |                  | <b>Contrato MECP:</b>       |  | <b>Cont. Adicionais:</b>  | <b>Contratos COVID-19:</b> |   |   | <b>N.º do registo TC:</b>                        | <b>Data TC:</b>           |                   |   |   |  |             |
| PECOL - SISTEMAS DE FIXAÇÃO, SA<br>501425527                     | Aquisição de serviços  | C2025/531  | 27-10-2025                          | 40,12             | 49,35            | Ajuste Direto Simplificado  | 27-10-2025   | 49,35                     | 0,00                       | 0,00  | 0,00                                    | 0,00   | 49,35                     | 0,00              | 0,00  | 0,00                                    | 0,00   |             |
|  | <b>Prazo Execução:</b> | 65 dia(s)  | <b>Início da Execução (física):</b> | 27-10-2025        |                  | <b>Contrato MECP:</b>       |  | <b>Cont. Adicionais:</b>  | <b>Contratos COVID-19:</b> |   |   | <b>N.º do registo TC:</b>                        | <b>Data TC:</b>           |                   |   |   |  |             |
| MAXMAT<br>503246468  | Aquisição de serviços  | C2025/532  | 27-10-2025                          | 45,90             | 45,90            | Ajuste Direto Simplificado  | 27-10-2025   | 45,90                     | 0,00                       | 0,00  | 0,00                                    | 0,00   | 45,90                     | 0,00              | 0,00  | 0,00                                    | 0,00   |             |
|  | <b>Prazo Execução:</b> | 65 dia(s)  | <b>Início da Execução (física):</b> | 27-10-2025        |                  | <b>Contrato MECP:</b>       |  | <b>Cont. Adicionais:</b>  | <b>Contratos COVID-19:</b> |   |   | <b>N.º do registo TC:</b>                        | <b>Data TC:</b>           |                   |   |   |  |             |
| PRIO ENERGY, SA<br>507872525                                     | Aquisição de serviços  | C2025/533  | 27-10-2025                          | 20,33             | 25,01            | Ajuste Direto Simplificado  | 27-10-2025   | 25,01                     | 0,00                       | 0,00  | 0,00                                    | 0,00   | 25,01                     | 0,00              | 0,00  | 0,00                                    | 0,00   |             |
|  | <b>Prazo Execução:</b> | 65 dia(s)  | <b>Início da Execução (física):</b> | 27-10-2025        |                  | <b>Contrato MECP:</b>       |  | <b>Cont. Adicionais:</b>  | <b>Contratos COVID-19:</b> |   |   | <b>N.º do registo TC:</b>                        | <b>Data TC:</b>           |                   |   |   |  |             |
| HECTARCÚBICO - COMERCIO AGRORURAL, UNIPessoal, LDA.<br>513204202 | Aquisição de serviços  | C2025/534  | 27-10-2025                          | 15,44             | 18,99            | Ajuste Direto Simplificado  | 27-10-2025   | 18,99                     | 0,00                       | 0,00  | 0,00                                    | 0,00   | 18,99                     | 0,00              | 0,00  | 0,00                                    | 0,00   |             |
|  | <b>Prazo Execução:</b> | 65 dia(s)  | <b>Início da Execução (física):</b> | 27-10-2025        |                  | <b>Contrato MECP:</b>       |  | <b>Cont. Adicionais:</b>  | <b>Contratos COVID-19:</b> |   |   | <b>N.º do registo TC:</b>                        | <b>Data TC:</b>           |                   |   |   |  |             |
| MISTERIUS, Unipessoal, Lda.<br>506074986                         | Aquisição de serviços  | C2025/535  | 29-10-2025                          | 73,13             | 89,95            | Ajuste Direto Simplificado  | 29-10-2025   | 89,95                     | 0,00                       | 0,00  | 0,00                                    | 0,00   | 89,95                     | 0,00              | 0,00  | 0,00                                    | 0,00   |             |
|  | <b>Prazo Execução:</b> | 63 dia(s)  | <b>Início da Execução (física):</b> | 29-10-2025        |                  | <b>Contrato MECP:</b>       |  | <b>Cont. Adicionais:</b>  | <b>Contratos COVID-19:</b> |   |   | <b>N.º do registo TC:</b>                        | <b>Data TC:</b>           |                   |   |   |  |             |

## Situação dos contratos

**2025**  
**Data inicial:**  
**01/01/2025**  
**Final:**  
**31/12/2025**

| Entidade  | Contrato               |            |                                     |                   |                  | Procedimento de Contratação | Data do primeiro pagamento (Início da execução financeira) | Pagamentos no período (€) |                            |   |   |  | Pagamentos acumulados (€) |                   |   |   |  | Observações |
|---|------------------------|------------|-------------------------------------|-------------------|------------------|-----------------------------|--|---------------------------|----------------------------|---|---|--|---------------------------|-------------------|---|---|--|-------------|
|   | Tipo                   | Objeto     | Data                                | Valor do Contrato | Preço Contratual |                             |  | Trabalhos normais         | Revisão de preços          | Trabalhos / serviços / fornecimentos complementares | Trab. de suprimento de erros e omissões | Outros trabalhos, incluindo os trabalhos a menos | Trabalhos normais         | Revisão de preços | Trabalhos / serviços / fornecimentos complementares | Trab. de suprimento de erros e omissões | Outros trabalhos, incluindo os trabalhos a menos |             |
| J. GOMES, LDA. - INDUSTRIA DE PLÁSTICOS<br>501319042                | Aquisição de serviços  | C2025/536  | 29-10-2025                          | 129,00            | 158,67           | Ajuste Direto Simplificado  | 29-10-2025   | 158,67                    | 0,00                       | 0,00  | 0,00                                    | 0,00   | 158,67                    | 0,00              | 0,00  | 0,00                                    | 0,00   |             |
|   | <b>Prazo Execução:</b> | 63 dia(s)  | <b>Início da Execução (física):</b> | 29-10-2025        |                  | <b>Contrato MECP:</b>       |  | <b>Cont. Adicionais:</b>  | <b>Contratos COVID-19:</b> |   |   | <b>N.º do registo TC:</b>                        | <b>Data TC:</b>           |                   |   |   |  |             |
| GUARDA NACIONAL REPUBLICANA - POSTO VIALONGA<br>600008878           | Aquisição de serviços  | C2025/537  | 29-10-2025                          | 21,55             | 21,55            | Ajuste Direto Simplificado  | 29-10-2025   | 21,55                     | 0,00                       | 0,00  | 0,00                                    | 0,00   | 21,55                     | 0,00              | 0,00  | 0,00                                    | 0,00   |             |
|   | <b>Prazo Execução:</b> | 63 dia(s)  | <b>Início da Execução (física):</b> | 29-10-2025        |                  | <b>Contrato MECP:</b>       |  | <b>Cont. Adicionais:</b>  | <b>Contratos COVID-19:</b> |   |   | <b>N.º do registo TC:</b>                        | <b>Data TC:</b>           |                   |   |   |  |             |
| IVECO PORTUGAL COMÉRCIO DE VEÍCULOS INDUSTRAIS, S.A.<br>501445927   | Aquisição de serviços  | C2025/538  | 30-10-2025                          | 1 447,42          | 1 780,33         | Ajuste Direto Simplificado  | 31-10-2025   | 1 780,33                  | 0,00                       | 0,00  | 0,00                                    | 0,00   | 1 780,33                  | 0,00              | 0,00  | 0,00                                    | 0,00   |             |
|   | <b>Prazo Execução:</b> | 62 dia(s)  | <b>Início da Execução (física):</b> | 30-10-2025        |                  | <b>Contrato MECP:</b>       |  | <b>Cont. Adicionais:</b>  | <b>Contratos COVID-19:</b> |   |   | <b>N.º do registo TC:</b>                        | <b>Data TC:</b>           |                   |   |   |  |             |
| ELISEU FERNANDES DE ARAÚJO<br>166786861                             | Aquisição de serviços  | C2025/539  | 30-10-2025                          | 3 440,00          | 3 646,40         | Ajuste Direto Simplificado  | 28-11-2025   | 3 646,40                  | 0,00                       | 0,00  | 0,00                                    | 0,00   | 3 646,40                  | 0,00              | 0,00  | 0,00                                    | 0,00   |             |
|   | <b>Prazo Execução:</b> | 62 dia(s)  | <b>Início da Execução (física):</b> | 30-10-2025        |                  | <b>Contrato MECP:</b>       |  | <b>Cont. Adicionais:</b>  | <b>Contratos COVID-19:</b> |   |   | <b>N.º do registo TC:</b>                        | <b>Data TC:</b>           |                   |   |   |  |             |
| J. GOMES, LDA. - INDUSTRIA DE PLÁSTICOS<br>501319042                | Aquisição de serviços  | C2025/54   | 22-01-2025                          | 613,49            | 754,60           | Ajuste Direto Simplificado  | 22-01-2025   | 754,60                    | 0,00                       | 0,00  | 0,00                                    | 0,00   | 754,60                    | 0,00              | 0,00  | 0,00                                    | 0,00   |             |
|   | <b>Prazo Execução:</b> | 343 dia(s) | <b>Início da Execução (física):</b> | 22-01-2025        |                  | <b>Contrato MECP:</b>       |  | <b>Cont. Adicionais:</b>  | <b>Contratos COVID-19:</b> |   |   | <b>N.º do registo TC:</b>                        | <b>Data TC:</b>           |                   |   |   |  |             |
| SOFALVERCA - SOCIEDADE DE FERRAMENTAS DE ALVERCA, LDA.<br>509335934 | Aquisição de serviços  | C2025/540  | 30-10-2025                          | 26,22             | 32,25            | Ajuste Direto Simplificado  | 30-10-2025   | 32,25                     | 0,00                       | 0,00  | 0,00                                    | 0,00   | 32,25                     | 0,00              | 0,00  | 0,00                                    | 0,00   |             |
|   | <b>Prazo Execução:</b> | 62 dia(s)  | <b>Início da Execução (física):</b> | 30-10-2025        |                  | <b>Contrato MECP:</b>       |  | <b>Cont. Adicionais:</b>  | <b>Contratos COVID-19:</b> |   |   | <b>N.º do registo TC:</b>                        | <b>Data TC:</b>           |                   |   |   |  |             |
| BRISA - CONCESSÃO RODOVIÁRIA, SA<br>502790024                       | Aquisição de serviços  | C2025/541  | 31-10-2025                          | 8,46              | 10,40            | Ajuste Direto Simplificado  | 31-10-2025   | 10,40                     | 0,00                       | 0,00  | 0,00                                    | 0,00   | 10,40                     | 0,00              | 0,00  | 0,00                                    | 0,00   |             |
|   | <b>Prazo Execução:</b> | 61 dia(s)  | <b>Início da Execução (física):</b> | 31-10-2025        |                  | <b>Contrato MECP:</b>       |  | <b>Cont. Adicionais:</b>  | <b>Contratos COVID-19:</b> |   |   | <b>N.º do registo TC:</b>                        | <b>Data TC:</b>           |                   |   |   |  |             |
| GUARDA NACIONAL REPUBLICANA - POSTO VIALONGA<br>600008878           | Aquisição de serviços  | C2025/542  | 04-11-2025                          | 21,55             | 21,55            | Ajuste Direto Simplificado  | 04-11-2025   | 21,55                     | 0,00                       | 0,00  | 0,00                                    | 0,00   | 21,55                     | 0,00              | 0,00  | 0,00                                    | 0,00   |             |
|   | <b>Prazo Execução:</b> | 57 dia(s)  | <b>Início da Execução (física):</b> | 04-11-2025        |                  | <b>Contrato MECP:</b>       |  | <b>Cont. Adicionais:</b>  | <b>Contratos COVID-19:</b> |   |   | <b>N.º do registo TC:</b>                        | <b>Data TC:</b>           |                   |   |   |  |             |
| VIALONGA FOGO - COMÉRCIO DE EXTINTORES, LD.ª<br>504408879           | Aquisição de serviços  | C2025/544  | 06-11-2025                          | 25,50             | 31,36            | Ajuste Direto Simplificado  | 13-11-2025   | 31,36                     | 0,00                       | 0,00  | 0,00                                    | 0,00   | 31,36                     | 0,00              | 0,00  | 0,00                                    | 0,00   |             |
|   | <b>Prazo Execução:</b> | 55 dia(s)  | <b>Início da Execução (física):</b> | 06-11-2025        |                  | <b>Contrato MECP:</b>       |  | <b>Cont. Adicionais:</b>  | <b>Contratos COVID-19:</b> |   |   | <b>N.º do registo TC:</b>                        | <b>Data TC:</b>           |                   |   |   |  |             |
| VIALONGA FOGO - COMÉRCIO DE EXTINTORES, LD.ª<br>504408879           | Aquisição de serviços  | C2025/545  | 06-11-2025                          | 38,24             | 47,04            | Ajuste Direto Simplificado  | 13-11-2025   | 47,04                     | 0,00                       | 0,00  | 0,00                                    | 0,00   | 47,04                     | 0,00              | 0,00  | 0,00                                    | 0,00   |             |
|   | <b>Prazo Execução:</b> | 55 dia(s)  | <b>Início da Execução (física):</b> | 06-11-2025        |                  | <b>Contrato MECP:</b>       |  | <b>Cont. Adicionais:</b>  | <b>Contratos COVID-19:</b> |   |   | <b>N.º do registo TC:</b>                        | <b>Data TC:</b>           |                   |   |   |  |             |
| VIALONGA FOGO - COMÉRCIO DE EXTINTORES, LD.ª<br>504408879           | Aquisição de serviços  | C2025/546  | 06-11-2025                          | 101,26            | 124,55           | Ajuste Direto Simplificado  | 13-11-2025   | 124,55                    | 0,00                       | 0,00  | 0,00                                    | 0,00   | 124,55                    | 0,00              | 0,00  | 0,00                                    | 0,00   |             |
|   | <b>Prazo Execução:</b> | 55 dia(s)  | <b>Início da Execução (física):</b> | 06-11-2025        |                  | <b>Contrato MECP:</b>       |  | <b>Cont. Adicionais:</b>  | <b>Contratos COVID-19:</b> |   |   | <b>N.º do registo TC:</b>                        | <b>Data TC:</b>           |                   |   |   |  |             |
| ELSA MARINA SIMÕES CANITO FILIPE<br>197899048                       | Aquisição de serviços  | C2025/547  | 10-11-2025                          | 825,00            | 825,00           | Ajuste Direto Simplificado  | 28-11-2025   | 825,00                    | 0,00                       | 0,00  | 0,00                                    | 0,00   | 825,00                    | 0,00              | 0,00  | 0,00                                    | 0,00   |             |
|   | <b>Prazo Execução:</b> | 51 dia(s)  | <b>Início da Execução (física):</b> | 10-11-2025        |                  | <b>Contrato MECP:</b>       |  | <b>Cont. Adicionais:</b>  | <b>Contratos COVID-19:</b> |   |   | <b>N.º do registo TC:</b>                        | <b>Data TC:</b>           |                   |   |   |  |             |

## Situação dos contratos

2025  
Data inicial:  
01/01/2025  
Final:  
31/12/2025

| Entidade  | Contrato               |            |                                     |                   |                  | Procedimento de Contratação | Data do primeiro pagamento (Início da execução financeira) | Pagamentos no período (€) |                            |   |   |  | Pagamentos acumulados (€) |                   |   |   |  | Observações |
|---|------------------------|------------|-------------------------------------|-------------------|------------------|-----------------------------|--|---------------------------|----------------------------|---|---|--|---------------------------|-------------------|---|---|--|-------------|
|   | Tipo                   | Objeto     | Data                                | Valor do Contrato | Preço Contratual |                             |  | Trabalhos normais         | Revisão de preços          | Trabalhos / serviços / fornecimentos complementares | Trab. de suprimento de erros e omissões | Outros trabalhos, incluindo os trabalhos a menos | Trabalhos normais         | Revisão de preços | Trabalhos / serviços / fornecimentos complementares | Trab. de suprimento de erros e omissões | Outros trabalhos, incluindo os trabalhos a menos |             |
| HIPERQUÍMICA - PRODUTOS QUÍMICOS INDUSTRIAIS, LDA.<br>502791497                 | Aquisição de serviços  | C2025/548  | 12-11-2025                          | 369,59            | 454,60           | Ajuste Direto Simplificado  | 24-11-2025   | 454,60                    | 0,00                       | 0,00  | 0,00                                    | 0,00   | 454,60                    | 0,00              | 0,00  | 0,00                                    | 0,00   |             |
|   | <b>Prazo Execução:</b> | 49 dia(s)  | <b>Início da Execução (física):</b> | 12-11-2025        |                  | <b>Contrato MECP:</b>       |  | <b>Cont. Adicionais:</b>  | <b>Contratos COVID-19:</b> |   |   | <b>N.º do registo TC:</b>                        | <b>Data TC:</b>           |                   |   |   |  |             |
| NORAUTO PORTUGAL, SA<br>503629995   | Aquisição de serviços  | C2025/549  | 18-11-2025                          | 119,65            | 147,17           | Ajuste Direto Simplificado  | 18-11-2025   | 147,17                    | 0,00                       | 0,00  | 0,00                                    | 0,00   | 147,17                    | 0,00              | 0,00  | 0,00                                    | 0,00   |             |
|   | <b>Prazo Execução:</b> | 43 dia(s)  | <b>Início da Execução (física):</b> | 18-11-2025        |                  | <b>Contrato MECP:</b>       |  | <b>Cont. Adicionais:</b>  | <b>Contratos COVID-19:</b> |   |   | <b>N.º do registo TC:</b>                        | <b>Data TC:</b>           |                   |   |   |  |             |
| VEOLIA - GESTÃO E RECICLAGEM DE RESÍDUOS PORTUGAL UNIPessoal, LDA.<br>503565393 | Aquisição de serviços  | C2025/55   | 22-01-2025                          | 3 045,50          | 3 228,23         | Ajuste Direto Simplificado  | 22-01-2025   | 3 138,13                  | 0,00                       | 0,00  | 0,00                                    | 0,00   | 3 138,13                  | 0,00              | 0,00  | 0,00                                    | 0,00   |             |
|   | <b>Prazo Execução:</b> | -21 dia(s) | <b>Início da Execução (física):</b> | 31-12-2025        |                  | <b>Contrato MECP:</b>       |  | <b>Cont. Adicionais:</b>  | <b>Contratos COVID-19:</b> |   |   | <b>N.º do registo TC:</b>                        | <b>Data TC:</b>           |                   |   |   |  |             |
| PRÉDIBRIL - CONSTRUÇÕES E MATERIAIS DE CONSTRUÇÃO<br>514287594                  | Aquisição de serviços  | C2025/550  | 18-11-2025                          | 62,60             | 77,00            | Ajuste Direto Simplificado  | 18-11-2025   | 77,00                     | 0,00                       | 0,00  | 0,00                                    | 0,00   | 77,00                     | 0,00              | 0,00  | 0,00                                    | 0,00   |             |
|   | <b>Prazo Execução:</b> | 43 dia(s)  | <b>Início da Execução (física):</b> | 18-11-2025        |                  | <b>Contrato MECP:</b>       |  | <b>Cont. Adicionais:</b>  | <b>Contratos COVID-19:</b> |   |   | <b>N.º do registo TC:</b>                        | <b>Data TC:</b>           |                   |   |   |  |             |
| KINETIC DIMENSION ECTI UNIPessoal LDA.<br>510971091                             | Aquisição de serviços  | C2025/551  | 18-11-2025                          | 243,90            | 300,00           | Ajuste Direto Simplificado  | 24-11-2025   | 300,00                    | 0,00                       | 0,00  | 0,00                                    | 0,00   | 300,00                    | 0,00              | 0,00  | 0,00                                    | 0,00   |             |
|   | <b>Prazo Execução:</b> | 43 dia(s)  | <b>Início da Execução (física):</b> | 18-11-2025        |                  | <b>Contrato MECP:</b>       |  | <b>Cont. Adicionais:</b>  | <b>Contratos COVID-19:</b> |   |   | <b>N.º do registo TC:</b>                        | <b>Data TC:</b>           |                   |   |   |  |             |
| MARIANA CASQUINHA MALAGUETA<br>274733285  | Aquisição de serviços  | C2025/552  | 18-11-2025                          | 155,00            | 155,00           | Ajuste Direto Simplificado  | 24-11-2025   | 155,00                    | 0,00                       | 0,00  | 0,00                                    | 0,00   | 155,00                    | 0,00              | 0,00  | 0,00                                    | 0,00   |             |
|   | <b>Prazo Execução:</b> | 43 dia(s)  | <b>Início da Execução (física):</b> | 18-11-2025        |                  | <b>Contrato MECP:</b>       |  | <b>Cont. Adicionais:</b>  | <b>Contratos COVID-19:</b> |   |   | <b>N.º do registo TC:</b>                        | <b>Data TC:</b>           |                   |   |   |  |             |
| PUB-TMNS, MARKETING E PUBLICIDADE, LDA.<br>510807402                            | Aquisição de serviços  | C2025/553  | 18-11-2025                          | 126,90            | 156,09           | Ajuste Direto Simplificado  | 24-11-2025   | 156,09                    | 0,00                       | 0,00  | 0,00                                    | 0,00   | 156,09                    | 0,00              | 0,00  | 0,00                                    | 0,00   |             |
|   | <b>Prazo Execução:</b> | 43 dia(s)  | <b>Início da Execução (física):</b> | 18-11-2025        |                  | <b>Contrato MECP:</b>       |  | <b>Cont. Adicionais:</b>  | <b>Contratos COVID-19:</b> |   |   | <b>N.º do registo TC:</b>                        | <b>Data TC:</b>           |                   |   |   |  |             |
| PUB-TMNS, MARKETING E PUBLICIDADE, LDA.<br>510807402                            | Aquisição de serviços  | C2025/555  | 21-11-2025                          | 45,19             | 55,58            | Ajuste Direto Simplificado  | 16-12-2025   | 55,58                     | 0,00                       | 0,00  | 0,00                                    | 0,00   | 55,58                     | 0,00              | 0,00  | 0,00                                    | 0,00   |             |
|   | <b>Prazo Execução:</b> | 40 dia(s)  | <b>Início da Execução (física):</b> | 21-11-2025        |                  | <b>Contrato MECP:</b>       |  | <b>Cont. Adicionais:</b>  | <b>Contratos COVID-19:</b> |   |   | <b>N.º do registo TC:</b>                        | <b>Data TC:</b>           |                   |   |   |  |             |
| PUB-TMNS, MARKETING E PUBLICIDADE, LDA.<br>510807402                            | Aquisição de serviços  | C2025/556  | 21-11-2025                          | 1 684,19          | 2 071,55         | Ajuste Direto Simplificado  | 16-12-2025   | 2 071,55                  | 0,00                       | 0,00  | 0,00                                    | 0,00   | 2 071,55                  | 0,00              | 0,00  | 0,00                                    | 0,00   |             |
|   | <b>Prazo Execução:</b> | 40 dia(s)  | <b>Início da Execução (física):</b> | 21-11-2025        |                  | <b>Contrato MECP:</b>       |  | <b>Cont. Adicionais:</b>  | <b>Contratos COVID-19:</b> |   |   | <b>N.º do registo TC:</b>                        | <b>Data TC:</b>           |                   |   |   |  |             |
| SERGIU POPOV<br>233291679   | Aquisição de serviços  | C2025/557  | 24-11-2025                          | 300,00            | 369,00           | Ajuste Direto Simplificado  | 28-11-2025   | 369,00                    | 0,00                       | 0,00  | 0,00                                    | 0,00   | 369,00                    | 0,00              | 0,00  | 0,00                                    | 0,00   |             |
|   | <b>Prazo Execução:</b> | 37 dia(s)  | <b>Início da Execução (física):</b> | 24-11-2025        |                  | <b>Contrato MECP:</b>       |  | <b>Cont. Adicionais:</b>  | <b>Contratos COVID-19:</b> |   |   | <b>N.º do registo TC:</b>                        | <b>Data TC:</b>           |                   |   |   |  |             |
| GASVIAL - COMÉRCIO E DISTRIBUIÇÃO DE GÁS, LDA<br>506789349                      | Aquisição de serviços  | C2025/558  | 24-11-2025                          | 112,05            | 112,05           | Ajuste Direto Simplificado  | 24-11-2025   | 112,05                    | 0,00                       | 0,00  | 0,00                                    | 0,00   | 112,05                    | 0,00              | 0,00  | 0,00                                    | 0,00   |             |
|   | <b>Prazo Execução:</b> | 37 dia(s)  | <b>Início da Execução (física):</b> | 24-11-2025        |                  | <b>Contrato MECP:</b>       |  | <b>Cont. Adicionais:</b>  | <b>Contratos COVID-19:</b> |   |   | <b>N.º do registo TC:</b>                        | <b>Data TC:</b>           |                   |   |   |  |             |
| WELLS VIALONGA - PHARMACONTINENTE S.H - S.A.<br>508037514                       | Aquisição de serviços  | C2025/559  | 24-11-2025                          | 24,00             | 25,44            | Ajuste Direto Simplificado  | 24-11-2025   | 25,44                     | 0,00                       | 0,00  | 0,00                                    | 0,00   | 25,44                     | 0,00              | 0,00  | 0,00                                    | 0,00   |             |
|   | <b>Prazo Execução:</b> | 37 dia(s)  | <b>Início da Execução (física):</b> | 24-11-2025        |                  | <b>Contrato MECP:</b>       |  | <b>Cont. Adicionais:</b>  | <b>Contratos COVID-19:</b> |   |   | <b>N.º do registo TC:</b>                        | <b>Data TC:</b>           |                   |   |   |  |             |
| PEDRO PACHECO e PAULA ROSA, LDA.<br>504236253                                   | Aquisição de serviços  | C2025/56   | 22-01-2025                          | 4 158,13          | 4 158,13         | Ajuste Direto Simplificado  | 22-01-2025   | 4 158,13                  | 0,00                       | 0,00  | 0,00                                    | 0,00   | 4 158,13                  | 0,00              | 0,00  | 0,00                                    | 0,00   |             |
|   | <b>Prazo Execução:</b> | -21 dia(s) | <b>Início da Execução (física):</b> | 31-12-2025        |                  | <b>Contrato MECP:</b>       |  | <b>Cont. Adicionais:</b>  | <b>Contratos COVID-19:</b> |   |   | <b>N.º do registo TC:</b>                        | <b>Data TC:</b>           |                   |   |   |  |             |

## Situação dos contratos

2025  
Data inicial:  
01/01/2025  
Final:  
31/12/2025

| Entidade   | Contrato               |            |  |                   |                       | Procedimento de Contratação | Data do primeiro pagamento (Início da execução financeira) | Pagamentos no período (€) |                            |   |   |  | Pagamentos acumulados (€) |                   |   |   |  | Observações |
|--|------------------------|------------|--|-------------------|-----------------------|-----------------------------|--|---------------------------|----------------------------|---|---|--|---------------------------|-------------------|---|---|--|-------------|
|  | Tipo                   | Objeto     | Data   | Valor do Contrato | Preço Contratual      |                             |  | Trabalhos normais         | Revisão de preços          | Trabalhos / serviços / fornecimentos complementares | Trab. de suprimento de erros e omissões | Outros trabalhos, incluindo os trabalhos a menos | Trabalhos normais         | Revisão de preços | Trabalhos / serviços / fornecimentos complementares | Trab. de suprimento de erros e omissões | Outros trabalhos, incluindo os trabalhos a menos |             |
| WELLS VIALONGA - PHARMACONTINENTE S.H - S.A.<br>508037514              | Aquisição de serviços  | C2025/560  | 24-11-2025                                     | 24,00             | 25,44                 | Ajuste Direto Simplificado  | 24-11-2025   | 25,44                     | 0,00                       | 0,00  | 0,00                                    | 0,00   | 25,44                     | 0,00              | 0,00  | 0,00                                    | 0,00   |             |
|  | <b>Prazo Execução:</b> | 37 dia(s)  | <b>Início da Execução (física):</b> 24-11-2025 |                   | <b>Contrato MECP:</b> |                             |  | <b>Cont. Adicionais:</b>  | <b>Contratos COVID-19:</b> |   |   | <b>N.º do registo TC:</b>                        | <b>Data TC:</b>           |                   |   |   |  |             |
| WELLS VIALONGA - PHARMACONTINENTE S.H - S.A.<br>508037514              | Aquisição de serviços  | C2025/561  | 24-11-2025                                     | 44,26             | 46,92                 | Ajuste Direto Simplificado  | 24-11-2025   | 46,92                     | 0,00                       | 0,00  | 0,00                                    | 0,00   | 46,92                     | 0,00              | 0,00  | 0,00                                    | 0,00   |             |
|  | <b>Prazo Execução:</b> | 37 dia(s)  | <b>Início da Execução (física):</b> 24-11-2025 |                   | <b>Contrato MECP:</b> |                             |  | <b>Cont. Adicionais:</b>  | <b>Contratos COVID-19:</b> |   |   | <b>N.º do registo TC:</b>                        | <b>Data TC:</b>           |                   |   |   |  |             |
| PENHA DA GRAÇA - FERRAGENS UNIPessoal LDA.<br>510010970                | Aquisição de serviços  | C2025/563  | 26-11-2025                                     | 69,81             | 85,87                 | Ajuste Direto Simplificado  | 10-12-2025   | 85,87                     | 0,00                       | 0,00  | 0,00                                    | 0,00   | 85,87                     | 0,00              | 0,00  | 0,00                                    | 0,00   |             |
|  | <b>Prazo Execução:</b> | 35 dia(s)  | <b>Início da Execução (física):</b> 26-11-2025 |                   | <b>Contrato MECP:</b> |                             |  | <b>Cont. Adicionais:</b>  | <b>Contratos COVID-19:</b> |   |   | <b>N.º do registo TC:</b>                        | <b>Data TC:</b>           |                   |   |   |  |             |
| PENHA DA GRAÇA - FERRAGENS UNIPessoal LDA.<br>510010970                | Aquisição de serviços  | C2025/564  | 26-11-2025                                     | 173,05            | 212,85                | Ajuste Direto Simplificado  | 10-12-2025   | 212,85                    | 0,00                       | 0,00  | 0,00                                    | 0,00   | 212,85                    | 0,00              | 0,00  | 0,00                                    | 0,00   |             |
|  | <b>Prazo Execução:</b> | 35 dia(s)  | <b>Início da Execução (física):</b> 26-11-2025 |                   | <b>Contrato MECP:</b> |                             |  | <b>Cont. Adicionais:</b>  | <b>Contratos COVID-19:</b> |   |   | <b>N.º do registo TC:</b>                        | <b>Data TC:</b>           |                   |   |   |  |             |
| TECNIAMPER-COMÉRCIO E REPARAÇÃO DE VEÍCULOS E PEÇAS, LDA.<br>501948775 | Aquisição de serviços  | C2025/565  | 26-11-2025                                     | 109,86            | 135,13                | Ajuste Direto Simplificado  | 09-12-2025   | 135,13                    | 0,00                       | 0,00  | 0,00                                    | 0,00   | 135,13                    | 0,00              | 0,00  | 0,00                                    | 0,00   |             |
|  | <b>Prazo Execução:</b> | 35 dia(s)  | <b>Início da Execução (física):</b> 26-11-2025 |                   | <b>Contrato MECP:</b> |                             |  | <b>Cont. Adicionais:</b>  | <b>Contratos COVID-19:</b> |   |   | <b>N.º do registo TC:</b>                        | <b>Data TC:</b>           |                   |   |   |  |             |
| MUNDAGRO - SOC. COM. PRODUTOS AGRÍCOLAS E PECUÁRIOS, LDA.<br>500199736 | Aquisição de serviços  | C2025/566  | 26-11-2025                                     | 775,92            | 954,38                | Ajuste Direto Simplificado  | 22-12-2025   | 954,38                    | 0,00                       | 0,00  | 0,00                                    | 0,00   | 954,38                    | 0,00              | 0,00  | 0,00                                    | 0,00   |             |
|  | <b>Prazo Execução:</b> | 35 dia(s)  | <b>Início da Execução (física):</b> 26-11-2025 |                   | <b>Contrato MECP:</b> |                             |  | <b>Cont. Adicionais:</b>  | <b>Contratos COVID-19:</b> |   |   | <b>N.º do registo TC:</b>                        | <b>Data TC:</b>           |                   |   |   |  |             |
| LABORE-SINALIZAÇÃO DE SEGURANÇA E RODOVIÁRIA S.U. LDA.<br>501671889    | Aquisição de serviços  | C2025/567  | 26-11-2025                                     | 153,24            | 188,49                | Ajuste Direto Simplificado  | 10-12-2025   | 188,49                    | 0,00                       | 0,00  | 0,00                                    | 0,00   | 188,49                    | 0,00              | 0,00  | 0,00                                    | 0,00   |             |
|  | <b>Prazo Execução:</b> | 35 dia(s)  | <b>Início da Execução (física):</b> 26-11-2025 |                   | <b>Contrato MECP:</b> |                             |  | <b>Cont. Adicionais:</b>  | <b>Contratos COVID-19:</b> |   |   | <b>N.º do registo TC:</b>                        | <b>Data TC:</b>           |                   |   |   |  |             |
| AUCHAN RETAIL PORTUGAL, S.A.<br>502607920                              | Aquisição de serviços  | C2025/568  | 28-11-2025                                     | 15,93             | 18,00                 | Ajuste Direto Simplificado  | 28-11-2025   | 18,00                     | 0,00                       | 0,00  | 0,00                                    | 0,00   | 18,00                     | 0,00              | 0,00  | 0,00                                    | 0,00   |             |
|  | <b>Prazo Execução:</b> | 33 dia(s)  | <b>Início da Execução (física):</b> 28-11-2025 |                   | <b>Contrato MECP:</b> |                             |  | <b>Cont. Adicionais:</b>  | <b>Contratos COVID-19:</b> |   |   | <b>N.º do registo TC:</b>                        | <b>Data TC:</b>           |                   |   |   |  |             |
| MODELO CONTINENTE HIPERMERCADOS, SA<br>502011475                       | Aquisição de serviços  | C2025/569  | 28-11-2025                                     | 5,28              | 6,49                  | Ajuste Direto Simplificado  | 28-11-2025   | 6,49                      | 0,00                       | 0,00  | 0,00                                    | 0,00   | 6,49                      | 0,00              | 0,00  | 0,00                                    | 0,00   |             |
|  | <b>Prazo Execução:</b> | 33 dia(s)  | <b>Início da Execução (física):</b> 28-11-2025 |                   | <b>Contrato MECP:</b> |                             |  | <b>Cont. Adicionais:</b>  | <b>Contratos COVID-19:</b> |   |   | <b>N.º do registo TC:</b>                        | <b>Data TC:</b>           |                   |   |   |  |             |
| SMAS - VILA FRANCA DE XIRA<br>680021892                                | Aquisição de serviços  | C2025/57   | 22-01-2025                                     | 551,15            | 584,22                | Ajuste Direto Simplificado  | 22-01-2025   | 584,22                    | 0,00                       | 0,00  | 0,00                                    | 0,00   | 584,22                    | 0,00              | 0,00  | 0,00                                    | 0,00   |             |
|  | <b>Prazo Execução:</b> | 343 dia(s) | <b>Início da Execução (física):</b> 22-01-2025 |                   | <b>Contrato MECP:</b> |                             |  | <b>Cont. Adicionais:</b>  | <b>Contratos COVID-19:</b> |   |   | <b>N.º do registo TC:</b>                        | <b>Data TC:</b>           |                   |   |   |  |             |
| ECV - ELECTRIFICADORA CENTRAL DE VIALONGA, LDA<br>502200693            | Aquisição de serviços  | C2025/570  | 28-11-2025                                     | 7,46              | 9,17                  | Ajuste Direto Simplificado  | 28-11-2025   | 9,17                      | 0,00                       | 0,00  | 0,00                                    | 0,00   | 9,17                      | 0,00              | 0,00  | 0,00                                    | 0,00   |             |
|  | <b>Prazo Execução:</b> | 33 dia(s)  | <b>Início da Execução (física):</b> 28-11-2025 |                   | <b>Contrato MECP:</b> |                             |  | <b>Cont. Adicionais:</b>  | <b>Contratos COVID-19:</b> |   |   | <b>N.º do registo TC:</b>                        | <b>Data TC:</b>           |                   |   |   |  |             |
| TIGRAUTO - PEÇAS PARA AUTOMÓVEIS, LDA.<br>506327051                    | Aquisição de serviços  | C2025/571  | 28-11-2025                                     | 54,89             | 67,52                 | Ajuste Direto Simplificado  | 28-11-2025   | 67,52                     | 0,00                       | 0,00  | 0,00                                    | 0,00   | 67,52                     | 0,00              | 0,00  | 0,00                                    | 0,00   |             |
|  | <b>Prazo Execução:</b> | 33 dia(s)  | <b>Início da Execução (física):</b> 28-11-2025 |                   | <b>Contrato MECP:</b> |                             |  | <b>Cont. Adicionais:</b>  | <b>Contratos COVID-19:</b> |   |   | <b>N.º do registo TC:</b>                        | <b>Data TC:</b>           |                   |   |   |  |             |

## Situação dos contratos

**2025**  
**Data inicial:**  
**01/01/2025**  
**Final:**  
**31/12/2025**

| Entidade  | Contrato                     |            |                                     |                   |                  | Procedimento de Contratação | Data do primeiro pagamento (Início da execução financeira) | Pagamentos no período (€) |                            |   |   |  | Pagamentos acumulados (€) |                   |   |   |  | Observações |
|---|------------------------------|------------|-------------------------------------|-------------------|------------------|-----------------------------|--|---------------------------|----------------------------|---|---|--|---------------------------|-------------------|---|---|--|-------------|
|   | Tipo                         | Objeto     | Data                                | Valor do Contrato | Preço Contratual |                             |  | Trabalhos normais         | Revisão de preços          | Trabalhos / serviços / fornecimentos complementares | Trab. de suprimento de erros e omissões | Outros trabalhos, incluindo os trabalhos a menos | Trabalhos normais         | Revisão de preços | Trabalhos / serviços / fornecimentos complementares | Trab. de suprimento de erros e omissões | Outros trabalhos, incluindo os trabalhos a menos |             |
| XIAO YIN SUN<br>243071264   | Aquisição de serviços        | C2025/572  | 28-11-2025                          | 10,41             | 12,80            | Ajuste Direto Simplificado  | 28-11-2025   | 12,80                     | 0,00                       | 0,00  | 0,00                                    | 0,00   | 12,80                     | 0,00              | 0,00  | 0,00                                    | 0,00   |             |
|   | <b>Prazo Execução:</b>       | 33 dia(s)  | <b>Início da Execução (física):</b> | 28-11-2025        |                  | <b>Contrato MECP:</b>       |  | <b>Cont. Adicionais:</b>  | <b>Contratos COVID-19:</b> |   |   | <b>N.º do registo TC:</b>                        | <b>Data TC:</b>           |                   |   |   |  |             |
| PRIO ENERGY, SA<br>507872525  | Aquisição de serviços        | C2025/573  | 28-11-2025                          | 9,31              | 11,45            | Ajuste Direto Simplificado  | 28-11-2025   | 11,45                     | 0,00                       | 0,00  | 0,00                                    | 0,00   | 11,45                     | 0,00              | 0,00  | 0,00                                    | 0,00   |             |
|   | <b>Prazo Execução:</b>       | 33 dia(s)  | <b>Início da Execução (física):</b> | 28-11-2025        |                  | <b>Contrato MECP:</b>       |  | <b>Cont. Adicionais:</b>  | <b>Contratos COVID-19:</b> |   |   | <b>N.º do registo TC:</b>                        | <b>Data TC:</b>           |                   |   |   |  |             |
| SOFALVERCA - SOCIEDADE DE FERRAMENTAS DE ALVERCA, LDA.<br>509335934 | Aquisição de serviços        | C2025/574  | 28-11-2025                          | 24,15             | 29,70            | Ajuste Direto Simplificado  | 28-11-2025   | 29,70                     | 0,00                       | 0,00  | 0,00                                    | 0,00   | 29,70                     | 0,00              | 0,00  | 0,00                                    | 0,00   |             |
|   | <b>Prazo Execução:</b>       | 33 dia(s)  | <b>Início da Execução (física):</b> | 28-11-2025        |                  | <b>Contrato MECP:</b>       |  | <b>Cont. Adicionais:</b>  | <b>Contratos COVID-19:</b> |   |   | <b>N.º do registo TC:</b>                        | <b>Data TC:</b>           |                   |   |   |  |             |
| TBOeM, S.A.<br>502510838  | Aquisição de serviços        | C2025/575  | 28-11-2025                          | 44,59             | 54,85            | Ajuste Direto Simplificado  | 28-11-2025   | 54,85                     | 0,00                       | 0,00  | 0,00                                    | 0,00   | 54,85                     | 0,00              | 0,00  | 0,00                                    | 0,00   |             |
|   | <b>Prazo Execução:</b>       | 33 dia(s)  | <b>Início da Execução (física):</b> | 28-11-2025        |                  | <b>Contrato MECP:</b>       |  | <b>Cont. Adicionais:</b>  | <b>Contratos COVID-19:</b> |   |   | <b>N.º do registo TC:</b>                        | <b>Data TC:</b>           |                   |   |   |  |             |
| FLORISTA ALICE SANTOS, LDA.<br>510234046                            | Aquisição de serviços        | C2025/576  | 28-11-2025                          | 24,06             | 25,50            | Ajuste Direto Simplificado  | 28-11-2025   | 25,50                     | 0,00                       | 0,00  | 0,00                                    | 0,00   | 25,50                     | 0,00              | 0,00  | 0,00                                    | 0,00   |             |
|   | <b>Prazo Execução:</b>       | 33 dia(s)  | <b>Início da Execução (física):</b> | 28-11-2025        |                  | <b>Contrato MECP:</b>       |  | <b>Cont. Adicionais:</b>  | <b>Contratos COVID-19:</b> |   |   | <b>N.º do registo TC:</b>                        | <b>Data TC:</b>           |                   |   |   |  |             |
| LUASOFISTICADA, LDA.<br>516627465                                   | Aquisição de serviços        | C2025/577  | 28-11-2025                          | 3,66              | 4,50             | Ajuste Direto Simplificado  | 28-11-2025   | 4,50                      | 0,00                       | 0,00  | 0,00                                    | 0,00   | 4,50                      | 0,00              | 0,00  | 0,00                                    | 0,00   |             |
|   | <b>Prazo Execução:</b>       | 33 dia(s)  | <b>Início da Execução (física):</b> | 28-11-2025        |                  | <b>Contrato MECP:</b>       |  | <b>Cont. Adicionais:</b>  | <b>Contratos COVID-19:</b> |   |   | <b>N.º do registo TC:</b>                        | <b>Data TC:</b>           |                   |   |   |  |             |
| LUBAN-ASSISTÊNCIA TÉCNICA, LDA.<br>500838887                        | Aquisição de serviços        | C2025/578  | 28-11-2025                          | 167,50            | 206,03           | Ajuste Direto Simplificado  | 10-12-2025   | 206,03                    | 0,00                       | 0,00  | 0,00                                    | 0,00   | 206,03                    | 0,00              | 0,00  | 0,00                                    | 0,00   |             |
|   | <b>Prazo Execução:</b>       | 33 dia(s)  | <b>Início da Execução (física):</b> | 28-11-2025        |                  | <b>Contrato MECP:</b>       |  | <b>Cont. Adicionais:</b>  | <b>Contratos COVID-19:</b> |   |   | <b>N.º do registo TC:</b>                        | <b>Data TC:</b>           |                   |   |   |  |             |
| AUTO STARTSTOP UNIP., LDA.<br>510623360                             | Aquisição de serviços        | C2025/579  | 02-12-2025                          | 126,83            | 156,00           | Ajuste Direto Simplificado  | 02-12-2025   | 156,00                    | 0,00                       | 0,00  | 0,00                                    | 0,00   | 156,00                    | 0,00              | 0,00  | 0,00                                    | 0,00   |             |
|   | <b>Prazo Execução:</b>       | 29 dia(s)  | <b>Início da Execução (física):</b> | 02-12-2025        |                  | <b>Contrato MECP:</b>       |  | <b>Cont. Adicionais:</b>  | <b>Contratos COVID-19:</b> |   |   | <b>N.º do registo TC:</b>                        | <b>Data TC:</b>           |                   |   |   |  |             |
| JARDINS MARTINS E DESMATAÇÃO MARTINS<br>221628916                   | Aquisição de serviços        | C2025/58   | 22-01-2025                          | 1 480,00          | 1 568,80         | Ajuste Direto Simplificado  | 16-05-2025   | 1 568,80                  | 0,00                       | 0,00  | 0,00                                    | 0,00   | 1 568,80                  | 0,00              | 0,00  | 0,00                                    | 0,00   |             |
|   | <b>Prazo Execução:</b>       | 343 dia(s) | <b>Início da Execução (física):</b> | 22-01-2025        |                  | <b>Contrato MECP:</b>       |  | <b>Cont. Adicionais:</b>  | <b>Contratos COVID-19:</b> |   |   | <b>N.º do registo TC:</b>                        | <b>Data TC:</b>           |                   |   |   |  |             |
| RUAS e RUELAS - PAVIMENTOS, LDA.<br>507844165                       | Empreitada de obras públicas | C2025/59   | 22-01-2025                          | 23 626,20         | 25 043,77        | Consulta prévia             | 28-02-2025   | 25 043,77                 | 0,00                       | 0,00  | 0,00                                    | 0,00   | 25 043,77                 | 0,00              | 0,00  | 0,00                                    | 0,00   |             |
|   | <b>Prazo Execução:</b>       | 6 dia(s)   | <b>Início da Execução (física):</b> | 14-02-2025        |                  | <b>Contrato MECP:</b>       |  | <b>Cont. Adicionais:</b>  | <b>Contratos COVID-19:</b> |   |   | <b>N.º do registo TC:</b>                        | <b>Data TC:</b>           |                   |   |   |  |             |
| SMAS - VILA FRANCA DE XIRA<br>680021892                             | Aquisição de serviços        | C2025/60   | 22-01-2025                          | 464,40            | 492,26           | Ajuste Direto Simplificado  | 22-01-2025   | 492,26                    | 0,00                       | 0,00  | 0,00                                    | 0,00   | 492,26                    | 0,00              | 0,00  | 0,00                                    | 0,00   |             |
|   | <b>Prazo Execução:</b>       | 343 dia(s) | <b>Início da Execução (física):</b> | 22-01-2025        |                  | <b>Contrato MECP:</b>       |  | <b>Cont. Adicionais:</b>  | <b>Contratos COVID-19:</b> |   |   | <b>N.º do registo TC:</b>                        | <b>Data TC:</b>           |                   |   |   |  |             |
| GRUPO VENDAP, SA<br>508669685                                       | Aquisição de serviços        | C2025/601  | 03-12-2025                          | 390,00            | 479,70           | Ajuste Direto Simplificado  | 30-12-2025   | 479,70                    | 0,00                       | 0,00  | 0,00                                    | 0,00   | 479,70                    | 0,00              | 0,00  | 0,00                                    | 0,00   |             |
|   | <b>Prazo Execução:</b>       | 28 dia(s)  | <b>Início da Execução (física):</b> | 03-12-2025        |                  | <b>Contrato MECP:</b>       |  | <b>Cont. Adicionais:</b>  | <b>Contratos COVID-19:</b> |   |   | <b>N.º do registo TC:</b>                        | <b>Data TC:</b>           |                   |   |   |  |             |
| D ELITE SPR - SEGURANÇA PRIVADA, LDA.<br>517493870                  | Aquisição de serviços        | C2025/602  | 03-12-2025                          | 607,50            | 747,23           | Ajuste Direto Simplificado  | 22-12-2025   | 747,23                    | 0,00                       | 0,00  | 0,00                                    | 0,00   | 747,23                    | 0,00              | 0,00  | 0,00                                    | 0,00   |             |
|   | <b>Prazo Execução:</b>       | 28 dia(s)  | <b>Início da Execução (física):</b> | 03-12-2025        |                  | <b>Contrato MECP:</b>       |  | <b>Cont. Adicionais:</b>  | <b>Contratos COVID-19:</b> |   |   | <b>N.º do registo TC:</b>                        | <b>Data TC:</b>           |                   |   |   |  |             |
| SMAS - VILA FRANCA DE XIRA<br>680021892                             | Aquisição de serviços        | C2025/61   | 22-01-2025                          | 1 545,65          | 1 638,39         | Ajuste Direto Simplificado  | 22-01-2025   | 1 638,39                  | 0,00                       | 0,00  | 0,00                                    | 0,00   | 1 638,39                  | 0,00              | 0,00  | 0,00                                    | 0,00   |             |
|   | <b>Prazo Execução:</b>       | 343 dia(s) | <b>Início da Execução (física):</b> | 22-01-2025        |                  | <b>Contrato MECP:</b>       |  | <b>Cont. Adicionais:</b>  | <b>Contratos COVID-19:</b> |   |   | <b>N.º do registo TC:</b>                        | <b>Data TC:</b>           |                   |   |   |  |             |

## Situação dos contratos

**2025**  
**Data inicial:**  
**01/01/2025**  
**Final:**  
**31/12/2025**

| Entidade  | Contrato  |                        |   |                        |                                   | Procedimento de Contratação | Data do primeiro pagamento (Início da execução financeira) | Pagamentos no período (€) |                   |   |   |  | Pagamentos acumulados (€) |                   |   |   |  | Observações                                  |  |
|---|---|------------------------|---|------------------------|-----------------------------------|-----------------------------|--|---------------------------|-------------------|---|---|--|---------------------------|-------------------|---|---|--|--|--|
|   | Tipo  | Objeto                 | Data  | Valor do Contrato      | Preço Contratual                  |                             |  | Trabalhos normais         | Revisão de preços | Trabalhos / serviços / fornecimentos complementares | Trab. de suprimento de erros e omissões | Outros trabalhos, incluindo os trabalhos a menos | Trabalhos normais         | Revisão de preços | Trabalhos / serviços / fornecimentos complementares | Trab. de suprimento de erros e omissões | Outros trabalhos, incluindo os trabalhos a menos |  |  |
| SMAS - VILA FRANCA DE XIRA<br>680021892                             | Aquisição de serviços<br><b>Prazo Execução:</b> | C2025/62<br>343 dia(s) | 22-01-2025<br><b>Início da Execução (física):</b> | 1 001,03<br>22-01-2025 | 1 061,09<br><b>Contrato MECP:</b> | Ajuste Direto Simplificado  | 22-01-2025   | 1 061,09                  | 0,00              | 0,00  | 0,00                                    | 0,00   | 1 061,09                  | 0,00              | 0,00  | 0,00                                    | 0,00   | <b>N.º do registo TC:</b><br><b>Data TC:</b> |  |
| EDP COMERCIAL-COMERCIALIZAÇÃO DE ENERGIA, S.A.<br>503504564         | Aquisição de serviços<br><b>Prazo Execução:</b> | C2025/63<br>343 dia(s) | 22-01-2025<br><b>Início da Execução (física):</b> | 1 272,31<br>22-01-2025 | 1 564,96<br><b>Contrato MECP:</b> | Ajuste Direto Simplificado  | 07-04-2025   | 1 564,96                  | 0,00              | 0,00  | 0,00                                    | 0,00   | 1 564,96                  | 0,00              | 0,00  | 0,00                                    | 0,00   | <b>N.º do registo TC:</b><br><b>Data TC:</b> |  |
| EDP COMERCIAL-COMERCIALIZAÇÃO DE ENERGIA, S.A.<br>503504564         | Aquisição de serviços<br><b>Prazo Execução:</b> | C2025/64<br>343 dia(s) | 22-01-2025<br><b>Início da Execução (física):</b> | 3 375,95<br>22-01-2025 | 4 152,42<br><b>Contrato MECP:</b> | Ajuste Direto Simplificado  | 03-03-2025   | 4 152,42                  | 0,00              | 0,00  | 0,00                                    | 0,00   | 4 152,42                  | 0,00              | 0,00  | 0,00                                    | 0,00   | <b>N.º do registo TC:</b><br><b>Data TC:</b> |  |
| EDP COMERCIAL-COMERCIALIZAÇÃO DE ENERGIA, S.A.<br>503504564         | Aquisição de serviços<br><b>Prazo Execução:</b> | C2025/65<br>343 dia(s) | 22-01-2025<br><b>Início da Execução (física):</b> | 599,60<br>22-01-2025   | 737,51<br><b>Contrato MECP:</b>   | Ajuste Direto Simplificado  | 12-03-2025   | 737,51                    | 0,00              | 0,00  | 0,00                                    | 0,00   | 737,51                    | 0,00              | 0,00  | 0,00                                    | 0,00   | <b>N.º do registo TC:</b><br><b>Data TC:</b> |  |
| EDP COMERCIAL-COMERCIALIZAÇÃO DE ENERGIA, S.A.<br>503504564         | Aquisição de serviços<br><b>Prazo Execução:</b> | C2025/66<br>343 dia(s) | 22-01-2025<br><b>Início da Execução (física):</b> | 360,06<br>22-01-2025   | 360,06<br><b>Contrato MECP:</b>   | Ajuste Direto Simplificado  | 08-04-2025   | 360,06                    | 0,00              | 0,00  | 0,00                                    | 0,00   | 360,06                    | 0,00              | 0,00  | 0,00                                    | 0,00   | <b>N.º do registo TC:</b><br><b>Data TC:</b> |  |
| NEUTRÃO VERMELHO UNIPessoal, LDA.<br>510856802                      | Aquisição de serviços<br><b>Prazo Execução:</b> | C2025/67<br>343 dia(s) | 22-01-2025<br><b>Início da Execução (física):</b> | 415,41<br>22-01-2025   | 510,95<br><b>Contrato MECP:</b>   | Ajuste Direto Simplificado  | 12-02-2025   | 510,95                    | 0,00              | 0,00  | 0,00                                    | 0,00   | 510,95                    | 0,00              | 0,00  | 0,00                                    | 0,00   | <b>N.º do registo TC:</b><br><b>Data TC:</b> |  |
| MAXMAT<br>503246468   | Aquisição de serviços<br><b>Prazo Execução:</b> | C2025/677<br>26 dia(s) | 05-12-2025<br><b>Início da Execução (física):</b> | 37,32<br>05-12-2025    | 45,90<br><b>Contrato MECP:</b>    | Ajuste Direto Simplificado  | 05-12-2025   | 45,90                     | 0,00              | 0,00  | 0,00                                    | 0,00   | 45,90                     | 0,00              | 0,00  | 0,00                                    | 0,00   | <b>N.º do registo TC:</b><br><b>Data TC:</b> |  |
| NUNO FILIPE MELO MOREIRA<br>213265664                               | Aquisição de serviços<br><b>Prazo Execução:</b> | C2025/678<br>26 dia(s) | 05-12-2025<br><b>Início da Execução (física):</b> | 650,00<br>05-12-2025   | 650,00<br><b>Contrato MECP:</b>   | Ajuste Direto Simplificado  | 16-12-2025   | 650,00                    | 0,00              | 0,00  | 0,00                                    | 0,00   | 650,00                    | 0,00              | 0,00  | 0,00                                    | 0,00   | <b>N.º do registo TC:</b><br><b>Data TC:</b> |  |
| TBOem, S.A.<br>502510838  | Aquisição de serviços<br><b>Prazo Execução:</b> | C2025/679<br>26 dia(s) | 05-12-2025<br><b>Início da Execução (física):</b> | 29,79<br>05-12-2025    | 36,64<br><b>Contrato MECP:</b>    | Ajuste Direto Simplificado  | 05-12-2025   | 36,64                     | 0,00              | 0,00  | 0,00                                    | 0,00   | 36,64                     | 0,00              | 0,00  | 0,00                                    | 0,00   | <b>N.º do registo TC:</b><br><b>Data TC:</b> |  |
| DROGARIA PEREIRA PINHEIRO, LDA.<br>509681530                        | Aquisição de serviços<br><b>Prazo Execução:</b> | C2025/68<br>343 dia(s) | 22-01-2025<br><b>Início da Execução (física):</b> | 236,65<br>22-01-2025   | 291,08<br><b>Contrato MECP:</b>   | Ajuste Direto Simplificado  | 28-02-2025   | 291,08                    | 0,00              | 0,00  | 0,00                                    | 0,00   | 291,08                    | 0,00              | 0,00  | 0,00                                    | 0,00   | <b>N.º do registo TC:</b><br><b>Data TC:</b> |  |
| MERCADONA - IRMADONA SUPERMERCADOS, UNIPessoal, LDA.<br>514038942   | Aquisição de serviços<br><b>Prazo Execução:</b> | C2025/680<br>26 dia(s) | 05-12-2025<br><b>Início da Execução (física):</b> | 201,87<br>05-12-2025   | 248,30<br><b>Contrato MECP:</b>   | Ajuste Direto Simplificado  | 05-12-2025   | 248,30                    | 0,00              | 0,00  | 0,00                                    | 0,00   | 248,30                    | 0,00              | 0,00  | 0,00                                    | 0,00   | <b>N.º do registo TC:</b><br><b>Data TC:</b> |  |
| WORTEN ALVERCA - - WORTEN EQUIPAMENTOS PARA O LAR S.A.<br>503630330 | Aquisição de serviços<br><b>Prazo Execução:</b> | C2025/681<br>26 dia(s) | 05-12-2025<br><b>Início da Execução (física):</b> | 48,77<br>05-12-2025    | 59,99<br><b>Contrato MECP:</b>    | Ajuste Direto Simplificado  | 05-12-2025   | 59,99                     | 0,00              | 0,00  | 0,00                                    | 0,00   | 59,99                     | 0,00              | 0,00  | 0,00                                    | 0,00   | <b>N.º do registo TC:</b><br><b>Data TC:</b> |  |

## Situação dos contratos

**2025**  
**Data inicial:**  
**01/01/2025**  
**Final:**  
**31/12/2025**

| Entidade   | Contrato               |           |                                     |                   |                  | Procedimento de Contratação | Data do primeiro pagamento (Início da execução financeira) | Pagamentos no período (€) |                            |   |   |  | Pagamentos acumulados (€) |                   |   |   |  | Observações |
|--|------------------------|-----------|-------------------------------------|-------------------|------------------|-----------------------------|--|---------------------------|----------------------------|---|---|--|---------------------------|-------------------|---|---|--|-------------|
|  | Tipo                   | Objeto    | Data                                | Valor do Contrato | Preço Contratual |                             |  | Trabalhos normais         | Revisão de preços          | Trabalhos / serviços / fornecimentos complementares | Trab. de suprimento de erros e omissões | Outros trabalhos, incluindo os trabalhos a menos | Trabalhos normais         | Revisão de preços | Trabalhos / serviços / fornecimentos complementares | Trab. de suprimento de erros e omissões | Outros trabalhos, incluindo os trabalhos a menos |             |
| MERCADONA - IRMADONA SUPERMERCADOS, UNIPESSOAL, LDA.<br>514038942      | Aquisição de serviços  | C2025/682 | 05-12-2025                          | 105,85            | 130,20           | Ajuste Direto Simplificado  | 05-12-2025   | 130,20                    | 0,00                       | 0,00  | 0,00                                    | 0,00   | 130,20                    | 0,00              | 0,00  | 0,00                                    | 0,00   |             |
|  | <b>Prazo Execução:</b> | 26 dia(s) | <b>Início da Execução (física):</b> | 05-12-2025        |                  | <b>Contrato MECP:</b>       |  | <b>Cont. Adicionais:</b>  | <b>Contratos COVID-19:</b> |   |   | <b>N.º do registo TC:</b>                        | <b>Data TC:</b>           |                   |   |   |  |             |
| AUTO STARTSTOP UNIP., LDA.<br>510623360                                | Aquisição de serviços  | C2025/683 | 05-12-2025                          | 22,00             | 27,06            | Ajuste Direto Simplificado  | 05-12-2025   | 27,06                     | 0,00                       | 0,00  | 0,00                                    | 0,00   | 27,06                     | 0,00              | 0,00  | 0,00                                    | 0,00   |             |
|  | <b>Prazo Execução:</b> | 26 dia(s) | <b>Início da Execução (física):</b> | 05-12-2025        |                  | <b>Contrato MECP:</b>       |  | <b>Cont. Adicionais:</b>  | <b>Contratos COVID-19:</b> |   |   | <b>N.º do registo TC:</b>                        | <b>Data TC:</b>           |                   |   |   |  |             |
| HELDER JORGE MIGUEL JERÓNIMO<br>213666871                              | Aquisição de serviços  | C2025/684 | 09-12-2025                          | 2 400,00          | 2 400,00         | Ajuste Direto Simplificado  | 30-12-2025   | 1 800,00                  | 0,00                       | 0,00  | 0,00                                    | 0,00   | 1 800,00                  | 0,00              | 0,00  | 0,00                                    | 0,00   |             |
|  | <b>Prazo Execução:</b> | 22 dia(s) | <b>Início da Execução (física):</b> | 09-12-2025        |                  | <b>Contrato MECP:</b>       |  | <b>Cont. Adicionais:</b>  | <b>Contratos COVID-19:</b> |   |   | <b>N.º do registo TC:</b>                        | <b>Data TC:</b>           |                   |   |   |  |             |
| CASA CHINA - ORIENTAL NAVEGANTE UNIPESSOAL, LDA.<br>516577166          | Aquisição de serviços  | C2025/685 | 09-12-2025                          | 10,57             | 13,00            | Ajuste Direto Simplificado  | 09-12-2025   | 13,00                     | 0,00                       | 0,00  | 0,00                                    | 0,00   | 13,00                     | 0,00              | 0,00  | 0,00                                    | 0,00   |             |
|  | <b>Prazo Execução:</b> | 22 dia(s) | <b>Início da Execução (física):</b> | 09-12-2025        |                  | <b>Contrato MECP:</b>       |  | <b>Cont. Adicionais:</b>  | <b>Contratos COVID-19:</b> |   |   | <b>N.º do registo TC:</b>                        | <b>Data TC:</b>           |                   |   |   |  |             |
| MODELO CONTINENTE HIPERMERCADOS, SA<br>502011475                       | Aquisição de serviços  | C2025/686 | 09-12-2025                          | 14,97             | 18,41            | Ajuste Direto Simplificado  | 09-12-2025   | 18,41                     | 0,00                       | 0,00  | 0,00                                    | 0,00   | 18,41                     | 0,00              | 0,00  | 0,00                                    | 0,00   |             |
|  | <b>Prazo Execução:</b> | 22 dia(s) | <b>Início da Execução (física):</b> | 09-12-2025        |                  | <b>Contrato MECP:</b>       |  | <b>Cont. Adicionais:</b>  | <b>Contratos COVID-19:</b> |   |   | <b>N.º do registo TC:</b>                        | <b>Data TC:</b>           |                   |   |   |  |             |
| KRISLAINE DE ALMEIDA ROSA CAROLINO<br>246847034                        | Aquisição de serviços  | C2025/687 | 09-12-2025                          | 600,00            | 600,00           | Ajuste Direto Simplificado  | 16-12-2025   | 600,00                    | 0,00                       | 0,00  | 0,00                                    | 0,00   | 600,00                    | 0,00              | 0,00  | 0,00                                    | 0,00   |             |
|  | <b>Prazo Execução:</b> | 22 dia(s) | <b>Início da Execução (física):</b> | 09-12-2025        |                  | <b>Contrato MECP:</b>       |  | <b>Cont. Adicionais:</b>  | <b>Contratos COVID-19:</b> |   |   | <b>N.º do registo TC:</b>                        | <b>Data TC:</b>           |                   |   |   |  |             |
| PAULA CRISTINA CECILIO HORTA VIDAL<br>199698554                        | Aquisição de serviços  | C2025/688 | 12-12-2025                          | 15,00             | 15,00            | Ajuste Direto Simplificado  | 12-12-2025   | 15,00                     | 0,00                       | 0,00  | 0,00                                    | 0,00   | 15,00                     | 0,00              | 0,00  | 0,00                                    | 0,00   |             |
|  | <b>Prazo Execução:</b> | 19 dia(s) | <b>Início da Execução (física):</b> | 12-12-2025        |                  | <b>Contrato MECP:</b>       |  | <b>Cont. Adicionais:</b>  | <b>Contratos COVID-19:</b> |   |   | <b>N.º do registo TC:</b>                        | <b>Data TC:</b>           |                   |   |   |  |             |
| WORTEN ALVERCA - - WORTEN EQUIPAMENTOS PARA O LAR S.A.<br>503630330    | Aquisição de serviços  | C2025/689 | 12-12-2025                          | 150,00            | 150,00           | Ajuste Direto Simplificado  | 12-12-2025   | 150,00                    | 0,00                       | 0,00  | 0,00                                    | 0,00   | 150,00                    | 0,00              | 0,00  | 0,00                                    | 0,00   |             |
|  | <b>Prazo Execução:</b> | 19 dia(s) | <b>Início da Execução (física):</b> | 12-12-2025        |                  | <b>Contrato MECP:</b>       |  | <b>Cont. Adicionais:</b>  | <b>Contratos COVID-19:</b> |   |   | <b>N.º do registo TC:</b>                        | <b>Data TC:</b>           |                   |   |   |  |             |
| GUARDA NACIONAL REPUBLICANA - POSTO VIALONGA<br>600008878              | Aquisição de serviços  | C2025/690 | 12-12-2025                          | 21,55             | 21,55            | Ajuste Direto Simplificado  | 12-12-2025   | 21,55                     | 0,00                       | 0,00  | 0,00                                    | 0,00   | 21,55                     | 0,00              | 0,00  | 0,00                                    | 0,00   |             |
|  | <b>Prazo Execução:</b> | 19 dia(s) | <b>Início da Execução (física):</b> | 12-12-2025        |                  | <b>Contrato MECP:</b>       |  | <b>Cont. Adicionais:</b>  | <b>Contratos COVID-19:</b> |   |   | <b>N.º do registo TC:</b>                        | <b>Data TC:</b>           |                   |   |   |  |             |
| AUDIOGEST - Ass. para a Gestão e Distribuição de Direitos<br>506304175 | Aquisição de serviços  | C2025/691 | 12-12-2025                          | 135,87            | 135,87           | Ajuste Direto Simplificado  | 12-12-2025   | 135,87                    | 0,00                       | 0,00  | 0,00                                    | 0,00   | 135,87                    | 0,00              | 0,00  | 0,00                                    | 0,00   |             |
|  | <b>Prazo Execução:</b> | 19 dia(s) | <b>Início da Execução (física):</b> | 12-12-2025        |                  | <b>Contrato MECP:</b>       |  | <b>Cont. Adicionais:</b>  | <b>Contratos COVID-19:</b> |   |   | <b>N.º do registo TC:</b>                        | <b>Data TC:</b>           |                   |   |   |  |             |
| SOCIEDADE PORTUGUESA DE AUTORES<br>500257841                           | Aquisição de serviços  | C2025/692 | 16-12-2025                          | 232,00            | 232,00           | Ajuste Direto Simplificado  | 16-12-2025   | 232,00                    | 0,00                       | 0,00  | 0,00                                    | 0,00   | 232,00                    | 0,00              | 0,00  | 0,00                                    | 0,00   |             |
|  | <b>Prazo Execução:</b> | 15 dia(s) | <b>Início da Execução (física):</b> | 16-12-2025        |                  | <b>Contrato MECP:</b>       |  | <b>Cont. Adicionais:</b>  | <b>Contratos COVID-19:</b> |   |   | <b>N.º do registo TC:</b>                        | <b>Data TC:</b>           |                   |   |   |  |             |
| DIANA CAETANO NOGUEIRA<br>265835437                                    | Aquisição de serviços  | C2025/694 | 18-12-2025                          | 81,30             | 100,00           | Ajuste Direto Simplificado  | 22-12-2025   | 100,00                    | 0,00                       | 0,00  | 0,00                                    | 0,00   | 100,00                    | 0,00              | 0,00  | 0,00                                    | 0,00   |             |
|  | <b>Prazo Execução:</b> | 13 dia(s) | <b>Início da Execução (física):</b> | 18-12-2025        |                  | <b>Contrato MECP:</b>       |  | <b>Cont. Adicionais:</b>  | <b>Contratos COVID-19:</b> |   |   | <b>N.º do registo TC:</b>                        | <b>Data TC:</b>           |                   |   |   |  |             |

## Situação dos contratos

**2025**  
**Data inicial:**  
**01/01/2025**  
**Final:**  
**31/12/2025**

| Entidade   | Contrato               |           |                                     |                   |                       | Data do primeiro pagamento (Início da execução financeira) | Pagamentos no período (€)   |                   |                            |   |   | Pagamentos acumulados (€)                        |                   |                   |   |   | Observações |  |
|--|------------------------|-----------|-------------------------------------|-------------------|-----------------------|--|-----------------------------|-------------------|----------------------------|---|---|--|-------------------|-------------------|---|---|-------------|--|
|  | Tipo                   | Objeto    | Data                                | Valor do Contrato | Preço Contratual      |  | Procedimento de Contratação | Trabalhos normais | Revisão de preços          | Trabalhos / serviços / fornecimentos complementares | Trab. de suprimento de erros e omissões | Outros trabalhos, incluindo os trabalhos a menos | Trabalhos normais | Revisão de preços | Trabalhos / serviços / fornecimentos complementares | Trab. de suprimento de erros e omissões |             | Outros trabalhos, incluindo os trabalhos a menos |
| MODELO CONTINENTE HIPERMERCADOS, SA<br>502011475                     | Aquisição de serviços  | C2025/695 | 18-12-2025                          | 38,01             | 42,95                 | Ajuste Direto Simplificado                                 | 18-12-2025                  | 42,95             | 0,00                       | 0,00  | 0,00                                    | 0,00   | 42,95             | 0,00              | 0,00  | 0,00                                    | 0,00        |  |
|  | <b>Prazo Execução:</b> | 13 dia(s) | <b>Início da Execução (física):</b> | 18-12-2025        | <b>Contrato MECP:</b> |  | <b>Cont. Adicionais:</b>    |                   | <b>Contratos COVID-19:</b> |   | <b>N.º do registo TC:</b>               |  | <b>Data TC:</b>   |                   |   |   |             |  |
| SAPATEIRO RAMA (JAYESH KUMAN MANGALDAS VALABH)<br>180840738          | Aquisição de serviços  | C2025/720 | 31-12-2025                          | 1,63              | 2,00                  | Ajuste Direto Simplificado                                 | 31-12-2025                  | 2,00              | 0,00                       | 0,00  | 0,00                                    | 0,00   | 2,00              | 0,00              | 0,00  | 0,00                                    | 0,00        |  |
|  | <b>Prazo Execução:</b> | 0 dia(s)  | <b>Início da Execução (física):</b> | 31-12-2025        | <b>Contrato MECP:</b> |  | <b>Cont. Adicionais:</b>    |                   | <b>Contratos COVID-19:</b> |   | <b>N.º do registo TC:</b>               |  | <b>Data TC:</b>   |                   |   |   |             |  |
| RODILUX - DIST. TINTAS E ACESSORIOS, LDA.<br>503977209               | Aquisição de serviços  | C2025/721 | 31-12-2025                          | 15,01             | 15,01                 | Ajuste Direto Simplificado                                 | 31-12-2025                  | 15,01             | 0,00                       | 0,00  | 0,00                                    | 0,00   | 15,01             | 0,00              | 0,00  | 0,00                                    | 0,00        |  |
|  | <b>Prazo Execução:</b> | 0 dia(s)  | <b>Início da Execução (física):</b> | 31-12-2025        | <b>Contrato MECP:</b> |  | <b>Cont. Adicionais:</b>    |                   | <b>Contratos COVID-19:</b> |   | <b>N.º do registo TC:</b>               |  | <b>Data TC:</b>   |                   |   |   |             |  |
| RODILUX - DIST. TINTAS E ACESSORIOS, LDA.<br>503977209               | Aquisição de serviços  | C2025/722 | 31-12-2025                          | 17,73             | 21,81                 | Ajuste Direto Simplificado                                 | 31-12-2025                  | 21,81             | 0,00                       | 0,00  | 0,00                                    | 0,00   | 21,81             | 0,00              | 0,00  | 0,00                                    | 0,00        |  |
|  | <b>Prazo Execução:</b> | 0 dia(s)  | <b>Início da Execução (física):</b> | 31-12-2025        | <b>Contrato MECP:</b> |  | <b>Cont. Adicionais:</b>    |                   | <b>Contratos COVID-19:</b> |   | <b>N.º do registo TC:</b>               |  | <b>Data TC:</b>   |                   |   |   |             |  |
| PINGO DOCE - DISTRIBUIÇÃO ALIMENTAR, SA<br>0                         | Aquisição de serviços  | C2025/723 | 31-12-2025                          | 62,32             | 66,06                 | Ajuste Direto Simplificado                                 | 31-12-2025                  | 66,06             | 0,00                       | 0,00  | 0,00                                    | 0,00   | 66,06             | 0,00              | 0,00  | 0,00                                    | 0,00        |  |
|  | <b>Prazo Execução:</b> | 0 dia(s)  | <b>Início da Execução (física):</b> | 31-12-2025        | <b>Contrato MECP:</b> |  | <b>Cont. Adicionais:</b>    |                   | <b>Contratos COVID-19:</b> |   | <b>N.º do registo TC:</b>               |  | <b>Data TC:</b>   |                   |   |   |             |  |
| COMÉRCIO M.J. DUARTE - COMÉRCIO DE PRODUTOS ALIMENTARES<br>134537742 | Aquisição de serviços  | C2025/724 | 31-12-2025                          | 35,40             | 37,52                 | Ajuste Direto Simplificado                                 | 31-12-2025                  | 37,52             | 0,00                       | 0,00  | 0,00                                    | 0,00   | 37,52             | 0,00              | 0,00  | 0,00                                    | 0,00        |  |
|  | <b>Prazo Execução:</b> | 0 dia(s)  | <b>Início da Execução (física):</b> | 31-12-2025        | <b>Contrato MECP:</b> |  | <b>Cont. Adicionais:</b>    |                   | <b>Contratos COVID-19:</b> |   | <b>N.º do registo TC:</b>               |  | <b>Data TC:</b>   |                   |   |   |             |  |
| CASA CHINA - ORIENTAL NAVEGANTE UNIPESSOAL, LDA.<br>516577166        | Aquisição de serviços  | C2025/725 | 31-12-2025                          | 20,28             | 24,95                 | Ajuste Direto Simplificado                                 | 31-12-2025                  | 24,95             | 0,00                       | 0,00  | 0,00                                    | 0,00   | 24,95             | 0,00              | 0,00  | 0,00                                    | 0,00        |  |
|  | <b>Prazo Execução:</b> | 0 dia(s)  | <b>Início da Execução (física):</b> | 31-12-2025        | <b>Contrato MECP:</b> |  | <b>Cont. Adicionais:</b>    |                   | <b>Contratos COVID-19:</b> |   | <b>N.º do registo TC:</b>               |  | <b>Data TC:</b>   |                   |   |   |             |  |
| MERCADO DA CARNE - LUIS E VASCO ESTEVES, LDA.<br>508990629           | Aquisição de serviços  | C2025/726 | 31-12-2025                          | 96,36             | 102,14                | Ajuste Direto Simplificado                                 | 31-12-2025                  | 102,14            | 0,00                       | 0,00  | 0,00                                    | 0,00   | 102,14            | 0,00              | 0,00  | 0,00                                    | 0,00        |  |
|  | <b>Prazo Execução:</b> | 0 dia(s)  | <b>Início da Execução (física):</b> | 31-12-2025        | <b>Contrato MECP:</b> |  | <b>Cont. Adicionais:</b>    |                   | <b>Contratos COVID-19:</b> |   | <b>N.º do registo TC:</b>               |  | <b>Data TC:</b>   |                   |   |   |             |  |
| DELICIA DO MORGADO - ACTIVIDADES HOTELEIRAS, LD.ª<br>504668959       | Aquisição de serviços  | C2025/727 | 31-12-2025                          | 27,35             | 30,90                 | Ajuste Direto Simplificado                                 | 31-12-2025                  | 30,90             | 0,00                       | 0,00  | 0,00                                    | 0,00   | 30,90             | 0,00              | 0,00  | 0,00                                    | 0,00        |  |
|  | <b>Prazo Execução:</b> | 0 dia(s)  | <b>Início da Execução (física):</b> | 31-12-2025        | <b>Contrato MECP:</b> |  | <b>Cont. Adicionais:</b>    |                   | <b>Contratos COVID-19:</b> |   | <b>N.º do registo TC:</b>               |  | <b>Data TC:</b>   |                   |   |   |             |  |
| MODELO CONTINENTE HIPERMERCADOS, SA<br>502011475                     | Aquisição de serviços  | C2025/728 | 31-12-2025                          | 1,77              | 2,18                  | Ajuste Direto Simplificado                                 | 31-12-2025                  | 2,18              | 0,00                       | 0,00  | 0,00                                    | 0,00   | 2,18              | 0,00              | 0,00  | 0,00                                    | 0,00        |  |
|  | <b>Prazo Execução:</b> | 0 dia(s)  | <b>Início da Execução (física):</b> | 31-12-2025        | <b>Contrato MECP:</b> |  | <b>Cont. Adicionais:</b>    |                   | <b>Contratos COVID-19:</b> |   | <b>N.º do registo TC:</b>               |  | <b>Data TC:</b>   |                   |   |   |             |  |
| LI BAO<br>252287436  | Aquisição de serviços  | C2025/729 | 31-12-2025                          | 5,98              | 7,35                  | Ajuste Direto Simplificado                                 | 31-12-2025                  | 7,35              | 0,00                       | 0,00  | 0,00                                    | 0,00   | 7,35              | 0,00              | 0,00  | 0,00                                    | 0,00        |  |
|  | <b>Prazo Execução:</b> | 0 dia(s)  | <b>Início da Execução (física):</b> | 31-12-2025        | <b>Contrato MECP:</b> |  | <b>Cont. Adicionais:</b>    |                   | <b>Contratos COVID-19:</b> |   | <b>N.º do registo TC:</b>               |  | <b>Data TC:</b>   |                   |   |   |             |  |
| LI BAO<br>252287436  | Aquisição de serviços  | C2025/730 | 31-12-2025                          | 2,20              | 2,70                  | Ajuste Direto Simplificado                                 | 31-12-2025                  | 2,70              | 0,00                       | 0,00  | 0,00                                    | 0,00   | 2,70              | 0,00              | 0,00  | 0,00                                    | 0,00        |  |
|  | <b>Prazo Execução:</b> | 0 dia(s)  | <b>Início da Execução (física):</b> | 31-12-2025        | <b>Contrato MECP:</b> |  | <b>Cont. Adicionais:</b>    |                   | <b>Contratos COVID-19:</b> |   | <b>N.º do registo TC:</b>               |  | <b>Data TC:</b>   |                   |   |   |             |  |
| XIAO YIN SUN<br>243071264  | Aquisição de serviços  | C2025/731 | 31-12-2025                          | 7,80              | 9,60                  | Ajuste Direto Simplificado                                 | 31-12-2025                  | 9,60              | 0,00                       | 0,00  | 0,00                                    | 0,00   | 9,60              | 0,00              | 0,00  | 0,00                                    | 0,00        |  |
|  | <b>Prazo Execução:</b> | 0 dia(s)  | <b>Início da Execução (física):</b> | 31-12-2025        | <b>Contrato MECP:</b> |  | <b>Cont. Adicionais:</b>    |                   | <b>Contratos COVID-19:</b> |   | <b>N.º do registo TC:</b>               |  | <b>Data TC:</b>   |                   |   |   |             |  |



Adjudicações por tipo de procedimento

2025  
De  
01/01/2025 a  
31/12/2025

| Tipo de contrato                                 | Adjudicações por tipo de procedimento |                  |   |                  |                            |                  |                       |                  |                      |                  |                      |                  |                          |                  | Total                |            |
|--|---------------------------------------|------------------|---|------------------|----------------------------|------------------|-----------------------|------------------|----------------------|------------------|----------------------|------------------|--------------------------|------------------|----------------------|------------|
|  | Concurso público                      |                  | Concurso limitado por prévia qualificação |                  | Procedimento de negociação |                  | Diálogo concorrencial |                  | Ajuste direto        |                  | Consulta prévia      |                  | Parceria para a inovação |                  |                      |            |
|  | Número dos contratos                  | Preço contratual | Número dos contratos                      | Preço contratual | Número dos contratos       | Preço contratual | Número dos contratos  | Preço contratual | Número dos contratos | Preço contratual | Número dos contratos | Preço contratual | Número dos contratos     | Preço contratual | Número dos contratos | Valor      |
| Empreitada de obras públicas                     | 0                                     | 0,00             | 0   | 0,00             | 0                          | 0,00             | 0                     | 0,00             | 0                    | 0,00             | 1                    | 23 626,20        | 0                        | 0,00             | 1                    | 23 626,20  |
| Aquisição de serviços                            | 0                                     | 0,00             | 0   | 0,00             | 0                          | 0,00             | 0                     | 0,00             | 414                  | 201 726,14       | 9                    | 188 290,86       | 0                        | 0,00             | 423                  | 390 017,00 |
| Aquisição de bens                                | 0                                     | 0,00             | 0   | 0,00             | 0                          | 0,00             | 0                     | 0,00             | 0                    | 0,00             | 0                    | 0,00             | 0                        | 0,00             | 0                    | 0,00       |
| Concessão de obras públicas                      | 0                                     | 0,00             | 0   | 0,00             | 0                          | 0,00             | 0                     | 0,00             | 0                    | 0,00             | 0                    | 0,00             | 0                        | 0,00             | 0                    | 0,00       |
| Concessão de serviços públicos                   | 0                                     | 0,00             | 0   | 0,00             | 0                          | 0,00             | 0                     | 0,00             | 0                    | 0,00             | 0                    | 0,00             | 0                        | 0,00             | 0                    | 0,00       |
| Outras aquisições patrimoniais                   | 0                                     | 0,00             | 0   | 0,00             | 0                          | 0,00             | 0                     | 0,00             | 0                    | 0,00             | 0                    | 0,00             | 0                        | 0,00             | 0                    | 0,00       |
| Outro  | 0                                     | 0,00             | 0   | 0,00             | 0                          | 0,00             | 0                     | 0,00             | 3                    | 24 538,10        | 0                    | 0,00             | 0                        | 0,00             | 3                    | 24 538,10  |
| Locação financeira                               | 0                                     | 0,00             | 0   | 0,00             | 0                          | 0,00             | 0                     | 0,00             | 0                    | 0,00             | 0                    | 0,00             | 0                        | 0,00             | 0                    | 0,00       |
| Locação de bens                                  | 0                                     | 0,00             | 0   | 0,00             | 0                          | 0,00             | 0                     | 0,00             | 0                    | 0,00             | 0                    | 0,00             | 0                        | 0,00             | 0                    | 0,00       |
| Aquisição de imóvel                              | 0                                     | 0,00             | 0   | 0,00             | 0                          | 0,00             | 0                     | 0,00             | 0                    | 0,00             | 0                    | 0,00             | 0                        | 0,00             | 0                    | 0,00       |
| Aquisição de imóvel - contrato promessa          | 0                                     | 0,00             | 0   | 0,00             | 0                          | 0,00             | 0                     | 0,00             | 0                    | 0,00             | 0                    | 0,00             | 0                        | 0,00             | 0                    | 0,00       |
| Prestação de serviços ao abrigo de Acordo Quadro | 0                                     | 0,00             | 0   | 0,00             | 0                          | 0,00             | 0                     | 0,00             | 0                    | 0,00             | 0                    | 0,00             | 0                        | 0,00             | 0                    | 0,00       |
| Fornecimento de bens ao abrigo de Acordo Quadro  | 0                                     | 0,00             | 0   | 0,00             | 0                          | 0,00             | 0                     | 0,00             | 0                    | 0,00             | 0                    | 0,00             | 0                        | 0,00             | 0                    | 0,00       |
| Empreitada ao abrigo de Acordo Quadro            | 0                                     | 0,00             | 0   | 0,00             | 0                          | 0,00             | 0                     | 0,00             | 0                    | 0,00             | 0                    | 0,00             | 0                        | 0,00             | 0                    | 0,00       |
| Aquisição de trabalhos de conceção e de serviços | 0                                     | 0,00             | 0   | 0,00             | 0                          | 0,00             | 0                     | 0,00             | 0                    | 0,00             | 0                    | 0,00             | 0                        | 0,00             | 0                    | 0,00       |



Transferências e subsídios concedidos

| Tipo de Despesa                                  | Disposições legais                                 | Finalidade                                    | Entidade beneficiária   | Despesas orçamentadas | Despesas autorizadas | Despesas pagas | Despesas autorizadas e não pagas | Devolução de transferências / subsídios ocorrida no exercício | Observações |
|--|--|---|---|-----------------------|----------------------|----------------|----------------------------------|---|-------------|
| <b>Tipo de despesa: Transferências correntes</b> |  |   |   |                       |                      |                |                                  |   |             |
| 040301 - Estado                                  | Alínea v) do nº. 1 do artº. 16, Lei 75/2013, 12/09 | Regulamento de Apoio ao Movimento Associativo | AGRUPAMENTO DE ESCOLAS DE VIALONGA                                  | 9 100,00              | 9 100,00             | 9 100,00       | 0,00                             | 0,00  |             |
| 040701 - Instituições sem fins lucrativos        | Alínea v) do nº. 1 do artº. 16, Lei 75/2013, 12/09 | Regulamento de Apoio ao Movimento Associativo | A.D.C.S. PARQUE RESIDENCIAL VIALONGA                                | 800,00                | 800,00               | 800,00         | 0,00                             | 0,00  |             |
| 040701 - Instituições sem fins lucrativos        | Alínea v) do nº. 1 do artº. 16, Lei 75/2013, 12/09 | Regulamento de Apoio ao Movimento Associativo | AASV - ASSOCIAÇÃO DE APOIO SOCIAL CULTURAL E RECREATIVO DE VIALONGA | 1 885,00              | 1 885,00             | 1 885,00       | 0,00                             | 0,00  |             |
| 040701 - Instituições sem fins lucrativos        | Alínea v) do nº. 1 do artº. 16, Lei 75/2013, 12/09 | Regulamento de Apoio ao Movimento Associativo | ABEIV - ASSOCIAÇÃO BEM ESTAR INFANTIL VIALONGA                      | 5 600,00              | 5 600,00             | 5 600,00       | 0,00                             | 0,00  |             |
| 040701 - Instituições sem fins lucrativos        | Alínea v) do nº. 1 do artº. 16, Lei 75/2013, 12/09 | Regulamento de Apoio ao Movimento Associativo | ARPIV - ASSOCIAÇÃO REFORMADOS PENSIONISTAS IDOSOS DE VIALONGA       | 2 145,00              | 2 145,00             | 2 145,00       | 0,00                             | 0,00  |             |
| 040701 - Instituições sem fins lucrativos        | Alínea v) do nº. 1 do artº. 16, Lei 75/2013, 12/09 | Regulamento de Apoio ao Movimento Associativo | ASSOCIAÇÃO 8 DE FOGO  | 300,00                | 300,00               | 300,00         | 0,00                             | 0,00  |             |
| 040701 - Instituições sem fins lucrativos        | Alínea v) do nº. 1 do artº. 16, Lei 75/2013, 12/09 | Regulamento de Apoio ao Movimento Associativo | ASSOCIAÇÃO DOS AFRICANOS DO CONCELHO DE VILA FRANCA DE XIRA         | 300,00                | 300,00               | 300,00         | 0,00                             | 0,00  |             |
| 040701 - Instituições sem fins lucrativos        | Alínea v) do nº. 1 do artº. 16, Lei 75/2013, 12/09 | Regulamento de Apoio ao Movimento Associativo | ASSOCIAÇÃO DOS ESCOTEIROS DE PORTUGAL - GRUPO 189                   | 550,00                | 550,00               | 550,00         | 0,00                             | 0,00  |             |
| 040701 - Instituições sem fins lucrativos        | Alínea v) do nº. 1 do artº. 16, Lei 75/2013, 12/09 | Regulamento de Apoio ao Movimento Associativo | ASSOCIAÇÃO HUMANITÁRIA BOMBEIROS V. ZAMBUJAL                        | 750,00                | 750,00               | 750,00         | 0,00                             | 0,00  |             |
| 040701 - Instituições sem fins lucrativos        | Alínea v) do nº. 1 do artº. 16, Lei 75/2013, 12/09 | Regulamento de Apoio ao Movimento Associativo | ASSOCIAÇÃO HUMANITÁRIA BOMBEIROS VOLUNTÁRIOS VIALONGA               | 270,00                | 270,00               | 270,00         | 0,00                             | 0,00  |             |
| 040701 - Instituições sem fins lucrativos        | Alínea v) do nº. 1 do artº. 16, Lei 75/2013, 12/09 | Regulamento de Apoio ao Movimento Associativo | ASSOCIAÇÃO PROJECTO JOVEM   | 1 500,00              | 1 500,00             | 1 500,00       | 0,00                             | 0,00  |             |
| 040701 - Instituições sem fins lucrativos        | Alínea v) do nº. 1 do artº. 16, Lei 75/2013, 12/09 | Regulamento de Apoio ao Movimento Associativo | AVA VILLA - ASSOCIAÇÃO DE VOLUNTÁRIOS E AMIGOS DE VILLA LONGA       | 750,00                | 750,00               | 750,00         | 0,00                             | 0,00  |             |
| 040701 - Instituições sem fins lucrativos        | Alínea v) do nº. 1 do artº. 16, Lei 75/2013, 12/09 | Regulamento de Apoio ao Movimento Associativo | CASA DO POVO DE VIALONGA  | 11 200,00             | 11 200,00            | 11 200,00      | 0,00                             | 0,00  |             |
| 040701 - Instituições sem fins lucrativos        | Alínea v) do nº. 1 do artº. 16, Lei 75/2013, 12/09 | Regulamento de Apoio ao Movimento Associativo | CENTRO RECREATIVO E CULTURAL DO CASAL DO FREIXO                     | 450,00                | 450,00               | 450,00         | 0,00                             | 0,00  |             |
| 040701 - Instituições sem fins lucrativos        | Alínea v) do nº. 1 do artº. 16, Lei 75/2013, 12/09 | Regulamento de Apoio ao Movimento Associativo | CORPO NACIONAL DE ESCUTAS - AG. 342                                 | 550,00                | 550,00               | 550,00         | 0,00                             | 0,00  |             |
| 040701 - Instituições sem fins lucrativos        | Alínea v) do nº. 1 do artº. 16, Lei 75/2013, 12/09 | Regulamento de Apoio ao Movimento Associativo | COV - CLUBE ORNITOLÓGICO DE VIALONGA                                | 140,00                | 140,00               | 140,00         | 0,00                             | 0,00  |             |
| 040701 - Instituições sem fins lucrativos        | Alínea v) do nº. 1 do artº. 16, Lei 75/2013, 12/09 | Regulamento de Apoio ao Movimento Associativo | GRUPO DADORES DE SANGUE   | 450,00                | 450,00               | 450,00         | 0,00                             | 0,00  |             |
| 040701 - Instituições sem fins lucrativos        | Alínea v) do nº. 1 do artº. 16, Lei 75/2013, 12/09 | Regulamento de Apoio ao Movimento Associativo | GRUPO DESPORTIVO "OS PATUSCOS"                                      | 1 275,00              | 1 275,00             | 1 275,00       | 0,00                             | 0,00  |             |
| 040701 - Instituições sem fins lucrativos        | Alínea v) do nº. 1 do artº. 16, Lei 75/2013, 12/09 | Regulamento de Apoio ao Movimento Associativo | GRUPO DESPORTIVO DE VIALONGA  | 1 000,00              | 1 000,00             | 1 000,00       | 0,00                             | 0,00  |             |
| 040701 - Instituições sem fins lucrativos        | Alínea v) do nº. 1 do artº. 16, Lei 75/2013, 12/09 | Regulamento de Apoio ao Movimento Associativo | GRUPO DESPORTIVO SANTA EULÁLIA                                      | 2 740,00              | 2 740,00             | 2 740,00       | 0,00                             | 0,00  |             |
| 040701 - Instituições sem fins lucrativos        | Alínea v) do nº. 1 do artº. 16, Lei 75/2013, 12/09 | Regulamento de Apoio ao Movimento Associativo | GRUPO MOTARD CLUBE 300  | 1 120,00              | 1 120,00             | 1 120,00       | 0,00                             | 0,00  |             |
| 040701 - Instituições sem fins lucrativos        | Alínea v) do nº. 1 do artº. 16, Lei 75/2013, 12/09 | Regulamento de Apoio ao Movimento Associativo | SOCIEDADE COLUMBÓFILA DE VIALONGA                                   | 430,00                | 430,00               | 430,00         | 0,00                             | 0,00  |             |



Transferências e subsídios concedidos

2025

| Tipo de Despesa                                   | Disposições legais                                 | Finalidade                                    | Entidade beneficiária                                 | Despesas orçamentadas | Despesas autorizadas | Despesas pagas   | Despesas autorizadas e não pagas | Devolução de transferências / subsídios ocorrida no exercício | Observações |
|---|--|---|---|-----------------------|----------------------|------------------|----------------------------------|---|-------------|
| 040701 - Instituições sem fins lucrativos         | Alínea v) do n.º 1 do art.º 16, Lei 75/2013, 12/09 | Regulamento de Apoio ao Movimento Associativo | SOCIEDADE RECREATIVA DA GRANJA                        | 4 588,00              | 4 588,00             | 4 588,00         | 0,00                             | 0,00  |             |
| 040701 - Instituições sem fins lucrativos         | Alínea v) do n.º 1 do art.º 16, Lei 75/2013, 12/09 | Regulamento de Apoio ao Movimento Associativo | SPORT CLUBE RECREATIVO DO CABO                        | 335,00                | 335,00               | 335,00           | 0,00                             | 0,00  |             |
| 040701 - Instituições sem fins lucrativos         | Alínea v) do n.º 1 do art.º 16, Lei 75/2013, 12/09 | Regulamento de Apoio ao Movimento Associativo | UNIÃO DESPORTIVA CULTURAL E SOCIAL DO QUINTANILHO     | 1 279,64              | 1 279,64             | 1 279,64         | 0,00                             | 0,10  |             |
| <b>Tipo de despesa: Transferências correntes</b>  |  |   |   | <b>49 507,64</b>      | <b>49 507,64</b>     | <b>49 507,64</b> | <b>0,00</b>                      | <b>0,10</b>   |             |
| <b>Tipo de despesa: Transferências de capital</b> |  |   |   |                       |                      |                  |                                  |   |             |
| 080701 - Instituições sem fins lucrativos         | Alínea v) do n.º 1 do art.º 16, Lei 75/2013, 12/09 | Regulamento de Apoio ao Movimento Associativo | ASSOCIAÇÃO HUMANITÁRIA BOMBEIROS VOLUNTÁRIOS VIALONGA | 5 000,00              | 5 000,00             | 5 000,00         | 0,00                             | 0,00  |             |
| <b>Tipo de despesa: Transferências de capital</b> |  |   |   | <b>5 000,00</b>       | <b>5 000,00</b>      | <b>5 000,00</b>  | <b>0,00</b>                      | <b>0,00</b>   |             |



Transferências e subsídios recebidos

| Tipo de Receita                                  | Disposições legais                              | Finalidade   | Entidade beneficiária                           | Receita Prevista    | Receita recebida    | Receita prevista e não recebida | Devolução de transferências / subsídios ocorrida no exercício | Observações |
|--|---|--|---|---------------------|---------------------|---------------------------------|---|-------------|
| <b>Tipo de receita: Transferências correntes</b> |   |  |   |                     |                     |                                 |   |             |
| 060301 - Estado                                  | Art. 38.º n.º 8 da Lei 73/2013                  | Excedente (N.º 8 do art.º 38 Lei 73/2013)                          | DGAL - DIRECÇÃO GERAL ADMINISTRAÇÃO LOCAL       | 43 557,00           | 43 557,00           | 0,00                            | 0,00  |             |
| 060301 - Estado                                  | Transferência de Competências - Lei n.º 50/2018 | Transferências de Competências                                     | DGAL - DIRECÇÃO GERAL ADMINISTRAÇÃO LOCAL       | 591 423,00          | 591 423,00          | 0,00                            | 0,00  |             |
| 060301 - Estado                                  | Regime Permanência - Eleitos Locais             | Regime de Permanência  | DGAL - DIRECÇÃO GERAL ADMINISTRAÇÃO LOCAL       | 9 434,34            | 9 434,34            | 0,00                            | 0,00  |             |
| 060301 - Estado                                  | Art. 36º da lei n.º 73/2013 de 3 de setembro    | Fundo de Financiamento das Freguesias                              | DGAL - DIRECÇÃO GERAL ADMINISTRAÇÃO LOCAL       | 186 294,00          | 186 294,00          | 0,00                            | 0,00  |             |
| 060501 - Continente                              | Artigo 131.º Lei n.º75/2013                     | Contratos Interadministrativos de Descentralização de Competências | MUNICÍPIO DE VILA FRANCA DE XIRA                | 198 051,94          | 198 051,94          | 0,00                            | 0,00  |             |
| 060604 - Outras transferências                   | Decreto-lei n.º 290/2009, de 12 de outubro      | Emprego Apoiado em Mercado Aberto                                  | FIDELIDADE - COMPANHIA DE SEGUROS, S.A.         | 0,00                | 0,00                | 0,00                            | 811,94  |             |
| 060604 - Outras transferências                   | Decreto-lei n.º 290/2009, de 12 de outubro      | Emprego Apoiado em Mercado Aberto                                  | IEFP - CENTRO DE EMPREGO DE VILA FRANCA DE XIRA | 13 592,13           | 13 592,13           | 0,00                            | 0,00  |             |
| <b>Tipo de receita: Transferências correntes</b> |   |  |   | <b>1 042 352,41</b> | <b>1 042 352,41</b> | <b>0,00</b>                     | <b>811,94</b>   |             |



**Data Inicial:** 01/01/2025

**Data Final:** 31/12/2025

| <b>Código</b> | <b>Descrição</b>                  | <b>Saldo Inicial</b> | <b>Recebimentos</b> | <b>Pagamentos</b> | <b>Saldo</b> |
|---------------|-----------------------------------|----------------------|---------------------|-------------------|--------------|
| 1701010000    | IMPOSTO DE SELO                   | 0,00                 | 0,00                | 0,00              | 0,00         |
| 1701020000    | IRS - TRABALHO DEPENDENTE         | 3 260,00             | 46 100,69           | 45 983,00         | 3 377,69     |
| 1701030000    | IRS - TRABALHO INDEPENDENTE       | 280,19               | 3 946,24            | 3 542,48          | 683,95       |
| 1701040000    | EXECUÇÃO PENHORA - FÁTIMA FERREI  | 0,00                 | 0,00                | 0,00              | 0,00         |
| 1701050000    | ADSE                              | 847,18               | 11 219,69           | 11 291,85         | 775,02       |
| 1701060000    | DIRECÇÃO GERAL DAS FLORESTAS      | 0,00                 | 0,00                | 0,00              | 0,00         |
| 1701070000    | DGF - CARTÃO                      | 0,00                 | 0,00                | 0,00              | 0,00         |
| 1701080000    | RETENÇÕES DGC                     | 0,00                 | 0,00                | 0,00              | 0,00         |
| 1701090000    | SUSPENSÃO DE SUBSÍDIOS            | 0,00                 | 0,00                | 0,00              | 0,00         |
| 1702010000    | CAIXA GERAL DE APOSENTAÇÕES       | 1 411,53             | 21 774,71           | 21 712,70         | 1 473,54     |
| 1702020000    | CENTRO REGIONAL DE SEGURANÇA SO   | 2 452,41             | 36 975,15           | 36 308,70         | 3 118,86     |
| 1702030000    | STAL                              | 138,20               | 2 005,69            | 1 967,96          | 175,93       |
| 1702040000    | SINTAP                            | 0,00                 | 0,00                | 0,00              | 0,00         |
| 1702050000    | VICTÓRIA SEGUROS                  | 0,00                 | 0,00                | 0,00              | 0,00         |
| 1702060000    | TRIBUNAL DE COMARCA DE ALENQUER   | 0,00                 | 0,00                | 0,00              | 0,00         |
| 1702070000    | INSTITUTO DA CONSERVAÇÃO DA NATU  | 0,00                 | 0,00                | 0,00              | 0,00         |
| 1702080000    | ASSOCIAÇÃO PORTUGUESA AMIGOS RA   | 0,00                 | 0,00                | 0,00              | 0,00         |
| 1702090000    | REFEIÇÕES ESCOLARES               | 0,00                 | 0,00                | 0,00              | 0,00         |
| 1702100000    | SMAS VFXIRA - COBRANÇA ÁGUA       | 0,00                 | 0,00                | 0,00              | 0,00         |
| 1702120000    | IGSS - RETENÇÕES DEVEDORES SEG. S | 0,00                 | 0,00                | 0,00              | 0,00         |
| 1702130000    | EXECUÇÃO DE PENHORA - TRAB. MARC  | 0,00                 | 0,00                | 0,00              | 0,00         |
| 1702140000    | FEIRA DO LIVRO                    | 0,00                 | 0,00                | 0,00              | 0,00         |
| 1702150000    | CASA DO POVO - REFEITÓRIO         | 0,00                 | 0,00                | 0,00              | 0,00         |
| 1702160000    | ASSOCIAÇÃO BEM ESTAR INFANTIL FRE | 0,00                 | 0,00                | 0,00              | 0,00         |
| 1702170000    | PASSES ESCOLARES                  | 0,00                 | 0,00                | 0,00              | 0,00         |
| 1702180000    | AMA                               | 0,00                 | 0,00                | 0,00              | 0,00         |
| 1702190000    | IMT                               | 0,00                 | 0,00                | 0,00              | 0,00         |
| 1702200000    | PROTOCOLO APOIO GÁS ENGARRAFAD    | 0,00                 | 0,00                | 0,00              | 0,00         |
| 1702210000    | DGAJ-MJ                           | 0,00                 | 0,00                | 0,00              | 0,00         |
| 1702220000    | Cofre                             | 19,84                | 238,08              | 238,08            | 19,84        |
|               |                                   | 8 409,35             | 122 260,25          | 121 044,77        | 9 624,83     |



**RESUMO DIÁRIO TESOUREARIA (SC-9)**

Número: \_\_\_\_\_ Ano: 2025

**Acumulado de 01/01/2025 a 31/12/2025**

|                                | Entrada do dia anterior | Entrada do dia | Soma         | Saída do dia | Saldo para o dia seguinte |
|--------------------------------|-------------------------|----------------|--------------|--------------|---------------------------|
| CAIXA                          | 0,00                    | 80 106,91      | 80 106,91    | 80 076,91    | 30,00                     |
| FUNDO MANEIO CN                | 0,00                    | 3 834,50       | 3 834,50     | 3 834,50     | 0,00                      |
| FUNDO FIXO CAIXA               | 160,00                  | 120,00         | 280,00       | 140,00       | 140,00                    |
| CCAM N.º 40200172425           | 102 320,50              | 1 274 071,24   | 1 376 391,74 | 1 318 028,54 | 58 363,20                 |
| CGD - VIALONGA N.º 3330        | 202 596,85              | 856 730,22     | 1 059 327,07 | 900 982,19   | 158 344,88                |
| TOTAL DE BANCOS                | 304 917,35              | 2 130 801,46   | 2 435 718,81 | 2 219 010,73 | 216 708,08                |
| TOTAL DE DISPONIBILIDADES      | 305 077,35              | 2 214 862,87   | 2 519 940,22 | 2 303 062,14 | 216 878,08                |
| DOCUMENTOS                     | 0,00                    | 0,00           | 0,00         | 0,00         | 0,00                      |
| MOVIMENTO TOTAL DE TESOUREARIA | 305 077,35              | 1 250 866,41   | 1 555 943,76 | 1 339 065,68 | 216 878,08                |
| OPERAÇÕES ORÇAMENTAIS          | 304 764,85              | 1 231 274,46   | 1 536 039,31 | 1 319 409,74 | 216 629,57                |
| OPERAÇÕES NÃO ORÇAMENTAIS      | 312,50                  | 19 591,95      | 19 904,45    | 19 655,94    | 248,51                    |

Saldo para o dia seguinte em numerário

Visto: \_\_/\_\_/\_\_\_\_

| em dinheiro | em cheques |
|-------------|------------|
|             |            |

| O Presidente |
|--------------|
|              |
| Ass.:        |

| O Tesoureiro |
|--------------|
|              |
| Ass.:        |

| Conferi |
|---------|
|         |
| Ass.:   |

# Outros Documentos

**Exercício de 2025**

**Modelo 2 — Relação Nominal de Responsáveis pela Execução Financeira e/ou Orçamental no Período de Relato**

**Período de Relato:** 01-01-2025 a 31-12-2025

| Nome                                       | Órgão / Cargo          | Período de Responsabilidade | Morada   |
|--|------------------------|-----------------------------|--|
| <b>João da Cruz Semedo Bizarro Tremeço</b> | Executivo / Presidente | 01-01-2025 a 31-12-2025     | Rua Miguel Torga, nº. 9 - 1º. Dtº 2625-690, Vialonga                                 |
| <b>Pedro Miguel Pereira Fernandes</b>      | Executivo / Vogal      | 01-01-2025 a 04-11-2025     | Rua Quinta da Gaia, nº. 3 R/C Dtº. 2625-578, Vialonga                                |
| <b>Telmo Filipe Soares</b>                 | Executivo / Secretário | 01-01-2025 a 04-11-2025     | Rua Salvador Allende Urbanização do Casalinho , Nº 15 - Casalinho 2625-708, Vialonga |
| <b>Liliana Isaura Taveira Morais</b>       | Executivo / Vogal      | 01-01-2025 a 04-11-2025     | Rua Nossa Srª Assunção, Ed. Platão, Nº 4, 2º Esq. 2625-680, Vialonga                 |
| <b>António Hermínio Costa Santos</b>       | Executivo / Tesoureiro | 01-01-2025 a 04-11-2025     | Praceta Bento Jesus Caraça, nº 1 - 2º Esq. 2625-620, Vialonga                        |
| <b>António Hermínio Costa Santos</b>       | Executivo / Vogal      | 04-11-2025 a 31-12-2025     | Praceta Bento Jesus Caraça, nº 1 - 2º Esq. 2625-620, Vialonga                        |
| <b>Célia de Fátima Carvalho Luís</b>       | Executivo / Tesoureiro | 04-11-2025 a 31-12-2025     | Rua Melo Antunes, Nº 37-2º Dtº 2625-728, Vialonga                                    |
| <b>Joana Filipa Ferreira Silvestre</b>     | Executivo / Vogal      | 04-11-2025 a 22-12-2025     | Av. Carlos Arrojado, nº 9 - 3º A 2625-251, Vialonga                                  |
| <b>Cláudia Sofia Domingues Lima Mocho</b>  | Executivo / Secretária | 04-11-2025 a 22-12-2025     | Rua Otávio Pato, Nº 11 - r/c Dtº 2625-727, Vialonga                                  |
| <b>Vitor André Alves Morais</b>            | Executivo / Vogal      | 22-12-2025 a 31-12-2025     | Rua da Vinha, Nº 23 2625-571, Vialonga   |
| <b>Joana Filipa Ferreira Silvestre</b>     | Executivo/ Secretária  | 22-12-2025 a 31-12-2025     | Av. Carlos Arrojado, nº 9 - 3º A 2625-251, Vialonga                                  |

**Modelo 4 — Responsáveis pelas Demonstrações Orçamentais**

**Período de Relato:** 01-01-2025 a 31-12-2025

| <b>Responsabilidade pelas demonstrações orçamentais (cfr. parágrafo 44 da NCP 26)</b> | <b>Nome</b>                         | <b>Cargo / Órgão</b>     |
|---|-------------------------------------|--------------------------|
| Elaboração  | Nuno Miguel Guarda da Rocha         | Contabilista Certificado |
| Apresentação / Aprovação  | João da Cruz Semedo Bizarro Tremoço | Presidente do Executivo  |
| Apresentação / Aprovação  | JF Vialonga                         | Executivo                |

**Modelo 12.1 — Síntese das Reconciliações Bancárias**

De 01-01-2025 a 31-12-2025

| Banco  | Número da Conta                      | Saldo certificado pela instituição | Operações em trânsito |            | Saldo Contabilístico  |
|--|--------------------------------------|------------------------------------|-----------------------|------------|-----------------------|
|  |                                      |                                    | A adicionar           | A subtrair |                       |
| (1)  | (2)                                  | (3)                                | (4)                   | (5)        | (6) = (3) + (4) - (5) |
| <b>Equivalente de Caixa</b>                  |                                      |                                    |                       |            |                       |
| CAIXA DE CRÉDITO AGRICOLA MUTUO              | 004553614020017242554                | 57 540,00                          | 823,20                | 0,00       | 58 363,20             |
| CAIXA GERAL DE DEPOSITOS                     | 003508500000000333084                | 158 344,88                         | 0,00                  | 0,00       | 158 344,88            |
|  | <b>Total de Equivalente de Caixa</b> | 215 884,88                         | 823,20                | 0,00       | 216 708,08            |
|  | <b>Caixa</b>                         | 170,00                             |                       |            | 170,00                |
| <b>Total de Caixa e Equivalente de Caixa</b> |                                      | 216 054,88                         | 823,20                | 0,00       | 216 878,08            |

**Modelo 11 — Reconciliações bancárias**

**De 01-01-2025 a 31-12-2025**

**Banco:** CAIXA DE CRÉDITO AGRICOLA MUTUO

**Conta nº:** 004553614020017242554

**Rec. Banc. Referente a:** 31-12-2025

---

**1. Saldo do Extrato Bancário a)** 57 540,00

---

**3. Depósito em trânsito**

---

| Nº | Data       | Descrição                            | Valor  |
|----|------------|--------------------------------------|--------|
| 1  | 30-12-2025 | Regularização Joaquim Dionisio- 2026 | 823,20 |

---

**Total** 823,20

---

**6. Total (valor reconciliado) (6=1-2+3+4-5)** 58 363,20

---

**7. Saldo contabilístico** 58 363,20

---

**Modelo 11 — Reconciliações bancárias**

De 01-01-2025 a 31-12-2025

Banco: CAIXA GERAL DE DEPOSITOS

Conta nº: 00350850000000333084

Rec. Banc. Referente a: 31-12-2025

---

1. Saldo do Extrato Bancário a) 158 344,88

---

| Nº                            | Data          | Descrição | Valor      |
|-------------------------------|---------------|-----------|------------|
| Total                         |               |           | 0,00       |
| 6. Total (valor reconciliado) | (6=1-2+3+4-5) |           | 158 344,88 |
| 7. Saldo contabilístico       |               |           | 158 344,88 |



# **Norma**

# **de**

# **Controlo Interno**

## ÍNDICE

|  |    |
|--|----|
| <b>CAPÍTULO I - DISPOSIÇÕES GERAIS</b> .....   | 9  |
| <b>Artigo 1º - Implementação da Norma de Controlo Interno (NCI)</b> .....              | 9  |
| <b>Artigo 2º - Âmbito, acompanhamento e revisão</b> .....                              | 9  |
| <b>Artigo 3º - Objetivos</b> .....   | 10 |
| <b>Artigo 4º - Áreas de incidência</b> .....   | 10 |
| <b>CAPÍTULO II – DOCUMENTOS, CORRESPONDÊNCIA E APLICAÇÕES INFORMÁTICAS</b> .....       | 10 |
| <b>SECÇÃO I – Documentos e Correspondência Oficiais</b> .....                          | 10 |
| <b>Artigo 5º - Tipos de Documentos Oficiais</b> .....                                  | 10 |
| <b>Artigo 6º - Correspondência Expedida</b> .....                                      | 11 |
| <b>Artigo 7º - Correspondência Recebida</b> .....                                      | 11 |
| <b>SECÇÃO II– Atas e Regulamentos</b> .....  | 12 |
| <b>Artigo 8º - Atas de Reuniões ou Sessões</b> .....                                   | 12 |
| <b>Artigo 9.º – Formalização de regulamentos</b> .....                                 | 12 |
| <b>Artigo 10.º– Elaboração de regulamentos</b> .....                                   | 12 |
| <b>SECÇÃO III – Organização e Arquivo de Processos</b> .....                           | 13 |
| <b>Artigo 11.º - Organização e Arquivo de Processos</b> .....                          | 13 |
| <b>Artigo 12.º - Suportes de comunicação administrativa</b> .....                      | 13 |
| <b>SECÇÃO IV – Gestão de Aplicações informáticas</b> .....                             | 14 |
| <b>Artigo 13.º – Gestão e controlo das aplicações e ambientes informáticos</b> .....   | 14 |
| <b>Artigo 14.º - Correio eletrónico</b> .....  | 14 |
| <b>CAPÍTULO III – ÁREA DO ATENDIMENTO</b> .....  | 14 |
| <b>Artigo 15.º – Gestão do Atendimento</b> .....                                       | 14 |
| <b>CAPÍTULO IV – ORGANIZAÇÃO CONTABILÍSTICA, ORÇAMENTAL, FINANCEIRA E DE GESTÃO</b> 15 |    |
| <b>Artigo 16.º – Gestão financeira e orçamental</b> .....                              | 15 |
| <b>Artigo 17.º – Organização do sistema contabilístico</b> .....                       | 15 |
| <b>Artigo 18.º – Sistema contabilístico</b> .....                                      | 16 |
| <b>Artigo 19.º – Princípios e regras fundamentais</b> .....                            | 16 |
| <b>Artigo 20.º – Criação e manutenção de planos de contas</b> .....                    | 18 |
| <b>Artigo 21.º – Documentos de suporte ao registo contabilístico</b> .....             | 18 |
| <b>Artigo 22.º – Arquivo dos Documentos de suporte</b> .....                           | 19 |
| <b>CAPÍTULO V – DOCUMENTOS PREVISIONAIS</b> .....                                      | 19 |
| <b>SECÇÃO I – Disposições Gerais</b> .....   | 19 |
| <b>Artigo 23.º – Documentos Previsionais</b> .....                                     | 19 |
| <b>Artigo 24.º – Orçamento e Plano Plurianual</b> .....                                | 19 |

|  |           |
|--|-----------|
| <b>SECÇÃO II – Elaboração e aprovação .....</b>                        | <b>19</b> |
| Artigo 25.º – Preparação .....   | 19        |
| Artigo 26.º – Aprovação .....  | 20        |
| Artigo 27.º – Atraso na aprovação dos documentos previsionais .....    | 20        |
| Artigo 28.º – Modificações aos documentos previsionais .....           | 20        |
| <b>CAPÍTULO VI – REPORTES DE INFORMAÇÃO E PRESTAÇÃO DE CONTAS.....</b> | <b>21</b> |
| Artigo 29.º – Documentos de prestação de contas .....                  | 21        |
| Artigo 30.º – Deveres de informação e publicidade.....                 | 22        |
| <b>CAPÍTULO VII – EMPRÉSTIMOS BANCÁRIOS E ENDIVIDAMENTO.....</b>       | <b>23</b> |
| Artigo 31.º – Contratação de empréstimos .....                         | 23        |
| Artigo 32.º – Limite de endividamento.....                             | 23        |
| <b>CAPÍTULO VIII – DISPONIBILIDADE .....</b>                           | <b>24</b> |
| <b>SECÇÃO I – Fundos de Caixa .....</b>                                | <b>24</b> |
| Artigo 33.º – Utilização.....  | 24        |
| Artigo 34.º – Numerário existente em caixa .....                       | 24        |
| Artigo 35.º – Entrega .....  | 24        |
| Artigo 36.º – Reposição .....  | 25        |
| Artigo 37.º – Contagem de caixa.....                                   | 25        |
| Artigo 38.º – Responsabilidade.....                                    | 25        |
| <b>SECÇÃO II – Fundos de Maneio .....</b>                              | <b>26</b> |
| Artigo 39.º – Fundos de Maneio .....                                   | 26        |
| Artigo 40.º – Constituição .....                                       | 26        |
| Artigo 41.º – Entrega .....  | 26        |
| Artigo 42.º- Cartões de débito e crédito.....                          | 26        |
| Artigo 43.º – Reconstituição.....                                      | 27        |
| Artigo 44.º – Reposição .....  | 27        |
| <b>SECÇÃO III – Contas Bancárias .....</b>                             | <b>27</b> |
| Artigo 45.º – Abertura e movimento das contas bancárias .....          | 27        |
| Artigo 46.º – Emissão e guarda de cheques.....                         | 27        |
| Artigo 47.º- Reconciliações bancárias.....                             | 28        |
| <b>CAPÍTULO IX – RECEITA .....</b>                                     | <b>28</b> |
| <b>SECÇÃO I – Disposições Gerais .....</b>                             | <b>28</b> |
| Artigo 48.º – Âmbito de Aplicação.....                                 | 28        |
| Artigo 49.º – Ciclo e Elegibilidade da Receita.....                    | 28        |
| Artigo 50.º – Emissão, cobrança e arrecadação da receita .....         | 29        |
| Artigo 51.º – Formas de Recebimento.....                               | 29        |
| Artigo 52.º – Anulação e Restituição de Receita .....                  | 29        |
| <b>SECÇÃO II – Postos de Cobrança .....</b>                            | <b>30</b> |

|   |           |
|---|-----------|
| Artigo 53.º – Postos de cobrança .....                                      | 30        |
| Artigo 54.º – Cobrança de receita .....                                     | 30        |
| <b>CAPÍTULO X – Despesa .....</b>   | <b>30</b> |
| <b>SECÇÃO I – Disposições Gerais .....</b>                                  | <b>30</b> |
| Artigo 55.º – Regras para a realização da despesa .....                     | 30        |
| Artigo 56.º – Documentos de suporte à despesa .....                         | 31        |
| <b>SECÇÃO II – Processo de Compras e controlo de receção .....</b>          | <b>31</b> |
| Artigo 57.º – Regras para a realização da despesa .....                     | 31        |
| Artigo 58.º – Normas Gerais.....  | 31        |
| Artigo 59.º – Pedido de Serviços e/ou bens .....                            | 32        |
| <b>SECÇÃO III – Tramitação dos documentos de despesa e pagamentos .....</b> | <b>32</b> |
| Artigo 60.º – Conferência de faturas .....                                  | 32        |
| Artigo 61.º – Pagamentos .....  | 33        |
| Artigo 62.º – Meios de Pagamento .....                                      | 33        |
| <b>SECÇÃO IV – Contratação Pública .....</b>                                | <b>34</b> |
| Artigo 63.º – Processo de Aquisição de bens ou serviços .....               | 34        |
| Artigo 64.º - Execução de Empreitadas.....                                  | 34        |
| Artigo 65.º – Princípios e Boas Práticas .....                              | 35        |
| <b>CAPÍTULO XI – Inventário de Património .....</b>                         | <b>35</b> |
| <b>SECÇÃO I – Processo de inventariação e Cadastro .....</b>                | <b>35</b> |
| Artigo 66.º – Âmbito de Aplicação.....                                      | 35        |
| Artigo 67.º– Fases de inventário .....                                      | 35        |
| Artigo 68.º – Regras Gerais de Inventariação.....                           | 36        |
| Artigo 69.º –Suportes Documentais .....                                     | 36        |
| Artigo 70.º – Procedimentos de controlo .....                               | 37        |
| <b>SECÇÃO II – Furtos, roubos, incêndios e extravios .....</b>              | <b>37</b> |
| Artigo 71.º – Furtos, roubos e incêndios .....                              | 37        |
| Artigo 72.º – Extravios.....  | 37        |
| Artigo 73.º – Seguros.....  | 37        |
| <b>CAPÍTULO XII – RECURSOS HUMANOS .....</b>                                | <b>38</b> |
| Artigo 74.º – Pessoal.....  | 38        |
| Artigo 75.º – Processo Individual .....                                     | 38        |
| Artigo 77.º – Controlo da Assiduidade .....                                 | 39        |
| Artigo 78.º – Controlo do Período de Férias.....                            | 39        |
| Artigo 79.º – Trabalho Extraordinário .....                                 | 39        |
| Artigo 80.º – Processamento de Remunerações .....                           | 40        |
| Artigo 81.º – Acumulação de funções e atividades.....                       | 40        |
| Artigo 82.º – Avaliação de Desempenho .....                                 | 40        |

|  |    |
|--|----|
| <b>CAPÍTULO XIII – Apoios recebidos e concedidos</b> .....         | 41 |
| <b>SECÇÃO I – Apoios Recebidos</b> .....                           | 41 |
| <b>Artigo 83.º – Candidaturas e Contratos</b> .....                | 41 |
| <b>SECÇÃO II – Apoios Concedidos</b> .....                         | 41 |
| <b>Artigo 84.º – Formalização do pedido de apoio</b> .....         | 41 |
| <b>Artigo 85.º – Efetivação do Apoio</b> .....                     | 41 |
| <b>CAPÍTULO XIV - DISPOSIÇÕES FINAIS</b> .....                     | 42 |
| <b>Artigo 86.º - Violação das Normas de Controlo Interno</b> ..... | 42 |
| <b>Artigo 87.º - Dúvidas e omissões</b> .....                      | 42 |
| <b>Artigo 88.º - Alterações</b> .....                              | 42 |
| <b>Artigo 89º - Norma revogatória</b> .....                        | 42 |
| <b>Artigo 90º - Entrada em vigor</b> .....                         | 42 |

## LISTA DE SIGLAS

CC2 – Classificador Complementar 2  
CG – Contabilidade de Gestão  
CGA – Caixa Geral de Aposentações  
CNC - Comissão de Normalização Contabilística  
DGAL - Direção-Geral das Autarquias Locais  
DGO - Direção-Geral do Orçamento  
FC – Fundo de Caixa  
FM – Fundo de Maneio  
FFF – Fundo de Financiamento das Freguesias  
LCPA – Lei dos Compromissos e dos Pagamentos em Atraso  
LEO – Lei de Enquadramento Orçamental  
LOPTC – Lei de Organização e Processo do Tribunal de Contas  
NCI – Norma de Controlo Interno  
NCP – Norma de Contabilidade Pública  
OP – Ordem de Pagamento  
POCAL – Plano Oficial de Contabilidade das Autarquias Locais  
RGPD - Regime Geral de Proteção de Dados  
RFALEI – Regime Financeiro das Autarquias Locais e das Entidades Intermunicipais  
SNC-AP – Sistema de Normalização Contabilística para as Administrações Públicas

## PREÂMBULO

A elaboração de uma Norma de Controlo Interno, com o objetivo de definir medidas de ação, conducentes à adoção e salvaguarda da informação relevada pela nova contabilidade, requer o estabelecimento de um conjunto de técnicas que apoiem a diminuição dos riscos inerentes à alteração das informações contabilísticas e potenciem o controlo das operações executadas pela **Freguesia de Vialonga**.

Nestes termos, a presente Norma procede à definição de procedimentos que, de forma clara e objetiva, terão incidência na adoção de metodologias de gestão capazes de assegurar:

- ❖ O desenvolvimento das atividades de forma ordenada e eficiente;
- ❖ A salvaguarda dos ativos;
- ❖ A prevenção e deteção das situações de ilegalidade, fraude e erro;
- ❖ A exatidão e integridade dos registos contabilísticos;
- ❖ A preparação de informação financeira fiável.

A Norma de Controlo Interno apresenta-se como necessária ao funcionamento e organização regular da Freguesia, uma vez que estabelece a utilização dos métodos e sistemas de controlo indispensáveis à integração dos seguintes princípios básicos que lhe dão consistência:

- a) A segregação de funções;
- b) O controlo das operações;
- c) A definição de autoridade e responsabilidade;
- d) O registo metódico dos factos.

A presente Norma conjuga-se e complementa-se ainda com as normas orçamentais e as de cadastro e inventário que fundamentam a implementação do novo regime contabilístico, o SNC-AP (Sistema de Normalização Contabilística para as Administrações Públicas) consubstanciando assim a reforma da administração financeira e das contas públicas.

Nestes termos, a presente Norma pretende ser um instrumento eficaz de apoio à gestão da Freguesia, pelo que as regras e procedimentos instituídos são de cumprimento obrigatório para todos os intervenientes nos respetivos processos.

O Plano Oficial de Contabilidade das Autarquias Locais (POCAL), documento que consubstanciou a reforma da administração financeira e das contas públicas no sector da Administração Autárquica, foi aprovado pelo DL nº 54-A/99, de 22 de fevereiro e posteriormente alterado pela Lei nº 162/99, de 14 de setembro, pelo DL nº 315/2000 de 2 de dezembro e pelo DL nº 84-A/2002 de 5 de Abril, visou objetivamente a criação de condições para a integração consistente da contabilidade orçamental, patrimonial e de custos, numa contabilidade pública moderna, como instrumento fundamental de apoio à gestão das autarquias locais.

Uma das suas inovações foi a introdução da figura do *sistema de controlo interno*, o qual engloba, designadamente, o plano de organização, políticas, métodos e procedimentos de controlo, bem como todos os outros métodos e procedimentos definidos pelos responsáveis autárquicos que contribuam para assegurar o desenvolvimento das atividades de forma ordenada e eficiente, incluindo a salvaguarda dos ativos, a prevenção e deteção de situações de ilegalidade, fraude e erro, a exatidão e a integridade dos registos contabilísticos, assim como a preparação oportuna de informação financeira fiável.

Apesar de o POCAL ser revogado com a entrada em vigor do DL nº 192/2015, de 11 de setembro (SNC-AP), mantém-se, porém, em vigor, o ponto 2.9 relativo ao Sistema de Controlo Interno.

Ora, a Norma de Controlo Interno (NCI) da Freguesia de Vialonga já não se mostra adequada à nova realidade, quer pelo tempo entretanto decorrido, quer pelas significativas alterações legislativas, quer pelo aumento de atribuições das autarquias e competências dos seus órgãos, impondo-se, pois, uma profunda alteração que a adeque ao atual contexto organizativo da autarquia e às circunstâncias que hoje estão subjacentes à gestão autárquica.

Nestes termos, e depois de um profundo trabalho de diagnóstico e de elaboração dos ajustamentos necessários, a Junta de Freguesia de Vialonga, de acordo com o disposto na alínea e) do n.º 1 do artigo 16º do Anexo I da Lei nº 75/2013, de 12 de setembro, elaborou a presente Norma de Controlo Interno, que entra em vigor no dia seguinte à data de aprovação pelo órgão executivo da autarquia.

---

## CAPÍTULO I - DISPOSIÇÕES GERAIS

---

### **Artigo 1º - Implementação da Norma de Controlo Interno (NCI)**

1. Nos termos da lei compete ao Presidente da Junta de Freguesia submeter a Norma de Controlo Interno (NCI) à aprovação da Junta de Freguesia (art. 18.º da Lei 75/2013) e a este órgão elaborar e aprovar a mesma (art. 16.º da Lei 75/2013).
2. Nos termos do ponto 2.9 do Plano de Contabilidade das Autarquias Locais (POCAL), o órgão executivo aprova e mantém em funcionamento o sistema de controlo interno adequado às atividades da autarquia local, assegurando o seu acompanhamento e avaliação permanente.

### **Artigo 2º - Âmbito, acompanhamento e revisão**

1. A presente Norma é aplicável a todos os Serviços da Freguesia e abrange e vincula todos os titulares de órgãos, funcionários, agentes e demais colaboradores da Freguesia de Vialonga.
2. Compete à Junta de Freguesia e a cada um dos seus membros, zelar pelo cumprimento dos procedimentos constantes da presente Norma.
3. Compete ainda aos membros da Junta de Freguesia o acompanhamento da colocação em funcionamento e execução das normas e procedimentos de controlo, devendo igualmente promover a recolha de sugestões, propostas e contributos tendo em vista a avaliação, revisão e permanente adequação dessas mesmas normas e procedimentos à realidade da Freguesia, sempre na ótica da otimização da função controlo interno para melhorar a eficácia, a eficiência e a economia da gestão da Freguesia.
4. Compete ao membro da Junta de Freguesia com a função de Tesoureiro, sob coordenação do Presidente da Junta, no âmbito do acompanhamento da NCI, a recolha de sugestões, de propostas e de contributos, tendo em vista a sua apreciação para integrarem eventual revisão da norma.
5. Os elementos recolhidos sustentarão a proposta de revisão e atualização da NCI que o Tesoureiro apresentará à apreciação do Presidente da Junta que, se assim o entender, a submeterá à apreciação do Órgão Executivo.
6. Esta recolha de sugestões ocorrerá pelo menos uma vez em cada quatro anos, salvo se circunstâncias excecionais vierem a aconselhar um período de tempo inferior.

### **Artigo 3º - Objetivos**

A NCI, enquanto regulamento de eficácia interna, estabelece os procedimentos e processos de controlo interno ajustados à realidade da Freguesia com vista a assegurar o cumprimento dos seguintes objetivos:

1. A salvaguarda do património;
2. A aprovação e o controlo dos documentos;
3. A prevenção e deteção de situações de ilegalidade, fraude e erro;
4. A exatidão e integridade dos registos contabilísticos, bem como a garantia da fiabilidade da informação produzida;
5. A adequada utilização dos fundos e o cumprimento dos limites legais à assunção de encargos;
6. A preparação de informação administrativa e financeira fiável e em tempo oportuno;
7. O desenvolvimento das atividades de forma ordenada, eficaz, eficiente e económica;
8. O cumprimento das deliberações dos órgãos e das decisões dos respetivos titulares;
9. O controlo das aplicações e do ambiente informático;
10. A transparência e a concorrência na contratação pública.

### **Artigo 4º - Áreas de incidência**

1. Para além das áreas constantes do POCAL, crescem ainda outras onde a norma de controlo interno tem de ser atuante por forma a acautelar a melhor utilização dos recursos disponíveis ou para diminuir a probabilidade da existência de ilegalidades, fraudes e erros que, a ocorrerem, poderão ter reflexos na esfera patrimonial e financeira.
2. A especificação das tarefas a executar pelos Serviços Administrativos e Financeiros consta do Anexo I.

## **CAPÍTULO II – DOCUMENTOS, CORRESPONDÊNCIA E APLICAÇÕES INFORMÁTICAS**

### **SECÇÃO I – Documentos e Correspondência Oficiais**

#### **Artigo 5º - Tipos de Documentos Oficiais**

1. Documentos são os suportes dos atos e formalidades integrantes dos procedimentos.
2. Os documentos são preferencialmente em formato eletrónico devendo ser digitalizados sempre que sejam produzidos ou recebidos noutra formato e tal seja possível.

3. São documentos oficiais:
- a) Regulamentos de eficácia externa e interna;
  - b) Atas das reuniões da Junta de Freguesia e das sessões da Assembleia de Freguesia;
  - c) Documentos previsionais: Orçamento e Plano Plurianual de Investimentos, outros documentos obrigatórios pelo referencial contabilístico;
  - d) Demonstrações de relato orçamental da Freguesia;
  - e) Despachos do Presidente e vogais da Junta de Freguesia;
  - f) Editais e Avisos;
  - g) Comunicações internas do Presidente da Junta de Freguesia;
  - h) Ordens de Serviço;
  - i) Guias de Receita;
  - j) Requisições internas e externas;
  - k) Folha de registo de Fundo de Maneio;
  - l) Todos os demais documentos contabilísticos obrigatórios no âmbito do SNC-AP;
  - m) Documentos inerentes aos processos de contratação pública (programa de concursos, caderno de encargos, relatórios preliminar e final, etc.);
  - n) Documentos dos processos de procedimentos concursais de recrutamento de pessoal;
  - o) Correspondência recebida e expedida.

#### **Artigo 6.º - Correspondência Expedida**

1. Os documentos a expedir devem conter um número de saída na aplicação informática de Gestão de Correspondência e, se possível, devem ser digitalizados.
2. A correspondência a ser expedida via postal é da responsabilidade de cada um dos Serviços/Sectores.
3. Os avisos de receção são arquivados junto da cópia do documento expedido.

#### **Artigo 7.º - Correspondência Recebida**

Toda a correspondência recebida é obrigatoriamente registada com aposição de um carimbo do qual constarão número e a data de entrada, e deverá ser digitalizada.

## SECÇÃO II– Atas e Regulamentos

### Artigo 8.º - Atas de Reuniões ou Sessões

1. Ata é o resumo do que de essencial se passou na reunião ou sessão, indicando, designadamente a data e o local, os membros presentes e ausentes, os assuntos apreciados, as deliberações e decisões tomadas e a forma e o resultado das respetivas votações, e ainda, o facto de a ata ter sido lida e aprovada.
2. As atas ou o texto das deliberações mais importantes podem ser aprovadas em minuta, no final das sessões ou reuniões, desde que tal seja deliberado pela maioria dos membros presentes, sendo assinadas, após aprovação, pelo presidente e por quem as lavrou.
3. Nos casos em que o órgão assim o delibere, a ata é aprovada em minuta, logo na reunião a que diga respeito, devendo ser depois transcrita com maior concretização e ser submetida a aprovação na reunião ou sessão seguinte.
4. As atas só produzem efeitos depois de aprovadas pelo respetivo órgão.
5. As deliberações constantes das atas aprovadas em minuta na sessão ou reunião a que diga respeito, produzem eficácia imediata.

### Artigo 9.º – Formalização de regulamentos

Na formalização de regulamentos de eficácia externa deverá cumprir-se os pressupostos previstos no Código de Procedimento Administrativo (CPA), sem prejuízo de demais normativos gerais e especiais aplicáveis, em razão da matéria e do quadro de competências associadas.

### Artigo 10.º– Elaboração de regulamentos

1. A elaboração, alteração ou revisão dos regulamentos da Freguesia é preparada pelo órgão executivo da Freguesia, com o apoio dos Serviços Administrativos e Financeiros – Coordenador de Ações.
2. Os regulamentos devem conter, entre outros elementos, referência expressa às normas habilitantes para regulamentar e competências para a sua emissão e aprovação pela Junta de Freguesia ou Assembleia de Freguesia.
3. As versões dos regulamentos a publicar devem conter registos das datas em que foram aprovados pelos órgãos respetivos, bem como da publicação em Diário da República, se aplicável, e a data de entrada em vigor.

## SECÇÃO III – Organização e Arquivo de Processos

### Artigo 11.º - Organização e Arquivo de Processos

1. Os processos administrativos e os dossiês técnicos em suporte papel, ou outro não eletrónico, devem ser organizados por cada serviço, por temas e assuntos específicos, facilmente identificáveis, pelo que a capa deverá mencionar no mínimo, os seguintes elementos:
  - a) Freguesia de Vialonga
  - b) Designação do Serviço/Sector
  - c) Número de processo ou ano
  - d) Designação do tema ou assunto que contém
2. Compete a cada Sector organizar os respetivos processos devendo arquivar e arrumar os processos de forma adequada, e tendo em conta as regras definidas no âmbito do Regime Geral de Proteção de Dados (RGPD).
3. Os trabalhadores da Freguesia, no âmbito dos seus deveres de zelo, devem ter o máximo cuidado na arrumação dos processos ou dossiês, e cumprir o Regulamento Arquivístico para as Autarquias Locais, designadamente, quanto ao prazo de conservação e destruição dos documentos.

### Artigo 12.º - Suportes de comunicação administrativa

1. Os suportes de comunicação administrativa escrita, de natureza externa ou interna, devem identificar sempre os trabalhadores e / ou os titulares dos órgãos subscritores das mesmas e em que qualidade o fazem, opondo a assinatura ou rubrica.
2. Quando nas comunicações dirigidas aos cidadãos se faça referência a disposições de carácter normativo, é obrigatório transcrever a parte relevante, ou anexar a norma.
3. Na redação de documentos (formulários, ofícios, minutas de requerimentos, avisos, convocatórias, certidões, declarações), e em especial na comunicação com os cidadãos, deve usar-se linguagem simples, clara, concisa e objetiva.
4. As minutas e os modelos de requerimentos disponibilizados aos cidadãos devem respeitar os princípios e orientações de normalização e devem conter instruções de preenchimento simples e suficientes.

## SECÇÃO IV – Gestão de Aplicações informáticas

### Artigo 13.º – Gestão e controlo das aplicações e ambientes informáticos

1. O desenvolvimento e implementação de medidas necessárias à segurança e confidencialidade da informação processada e armazenada informaticamente são assegurados pelos Serviços Administrativos e Financeiros - Informática, que gerem os acessos e permissões dos utilizadores de acordo com os perfis adequados às funções desempenhadas.
2. Os Serviços Administrativos e Financeiros – Informática são responsáveis pela realização de cópias de segurança e pela criação de pastas partilhadas.
3. Os sistemas de proteção antivírus, anti-spam, firewall, e outros, são responsabilidade dos Serviços Administrativos e Financeiros – Informática.
4. Sempre que algum equipamento ou aplicação ficar obsoleto, avariar, alterar a localização ou for cedido a outra entidade, os Serviços Administrativos e Financeiros – Informática terão de informar os Serviços Administrativos e Financeiros – Património e Contabilidade com vista ao abate ou alteração de localização na ficha de cadastro do bem.
5. Os Serviços Administrativos e Financeiros – Património e Contabilidade devem ter uma lista de controlo de todos os equipamentos informáticos e aplicações informáticas existentes na Freguesia, e sua localização.

### Artigo 14.º - Correio eletrónico

1. Nenhum trabalhador deve usar o sistema de correio eletrónico desde que essa utilização possa ser prejudicial para a imagem da Freguesia.
2. O uso pessoal e ocasional de correio eletrónico é permitido, devendo as mensagens pessoais ser tratadas com a mesma ética das mensagens oficiais.
3. O utilizador que se ligou a um computador é considerado o autor de qualquer mensagem enviada a partir do mesmo.

## CAPÍTULO III – ÁREA DO ATENDIMENTO

### Artigo 15.º – Gestão do Atendimento

1. O atendimento aos cidadãos funciona na Sede da Freguesia.

2. Todos os requerimentos cujos pedidos exijam o pagamento de uma taxa são registados na aplicação informática existente para o efeito, emitidas e entregues aos requerentes as guias de receita.
3. Todas as reclamações apresentadas no Livro de Reclamações, sugestões/opiniões e louvores são rececionadas no posto de atendimento, registadas, e após conhecimento e despacho do Presidente da Junta de Freguesia, enviadas ao responsável da área para serem objeto de apreciação e preparação de resposta fundamentada com eventual adoção de medidas corretivas.

## **CAPÍTULO IV – ORGANIZAÇÃO CONTABILÍSTICA, ORÇAMENTAL, FINANCEIRA E DE GESTÃO**

### **Artigo 16.º – Gestão financeira e orçamental**

1. A gestão financeira em sentido lato engloba a execução do orçamento, os movimentos da contabilidade orçamental e a tesouraria, de acordo com as deliberações e decisões tomadas pelo órgão executivo, considerando a programação anual.
2. A contabilidade orçamental obedece às disposições legais do SNC-AP e do POCAL na parte não revogada.

### **Artigo 17.º – Organização do sistema contabilístico**

1. A organização contabilística e financeira da Freguesia e os procedimentos são adotados regem-se pelo definido no SNC-AP e pelas normas definidas nesta NCI.
2. O sistema contabilístico da Freguesia funciona com base numa aplicação informática com os seguintes módulos:
  - a) Atendimento
  - b) Contabilidade Orçamental – SNC-AP
  - c) Faturação e Emissão de Guias de Receita
  - d) Tesouraria
  - e) Gestão do Património
  - f) Licenciamento de Canídeos
  - g) Gestão de Cemitérios
  - h) Gestão de Pessoal – Vencimentos
  - i) SIADAP
  - j) Gestão de Mercados

- k) OVP - Publicidade
- l) Gestão de Correspondência

### **Artigo 18.º – Sistema contabilístico**

1. A prática contabilística da Freguesia deve ser orientada pelos princípios orçamentais e contabilísticos, regras previsionais e regras orçamentais definidos no POCAL, SNC-AP, RFALEI, LEO e LCPA.
2. A aplicação do disposto no número anterior deve conduzir à obtenção de uma imagem verdadeira e apropriada da situação financeira e do desempenho orçamental.

### **Artigo 19.º – Princípios e regras fundamentais**

Na elaboração e execução do orçamento da Freguesia devem ser seguidos os princípios orçamentais e contabilísticos, e respeitadas as regras orçamentais:

1. Princípios Orçamentais:
  - a) Princípios da anualidade e plurianualidade – Os orçamentos das autarquias locais são anuais, coincidindo o ano económico com o ano civil, enquadrados num quadro plurianual de programação orçamental e tem em conta as projeções macroeconómicas que servem de base ao Orçamento do Estado.
  - b) Princípio da unidade e universalidade – o orçamento é único e compreende todas as receitas e despesas.
  - c) Princípio da especificação – o orçamento discrimina suficientemente todas as despesas e receitas nele previstas. As receitas e as despesas devem ser suficientemente especificadas de acordo com a classificação económica em vigor, utilizando exceionalmente as rubricas residuais.
  - d) Princípio da não consignação – o produto de quaisquer receitas não pode ser afeto à cobertura de determinadas despesas, salvo quando essa afetação for permitida por lei;
  - e) Princípio da não compensação – todas as despesas e receitas são inscritas pela sua importância integral, sem deduções de qualquer natureza.
  - f) Princípio da Estabilidade Orçamental - pressupõe a sustentabilidade financeira da Freguesia, bem como uma gestão orçamental equilibrada, incluindo as responsabilidades contingentes por si assumidas. A Freguesia não pode assumir compromissos que coloquem em causa a estabilidade orçamental.
  - g) Princípio da transparência – dever de informação entre a Freguesia e o Estado, bem como no dever de divulgar aos cidadãos, de forma acessível e rigorosa, a informação sobre a sua situação financeira.

2. A elaboração do orçamento da Freguesia deve obedecer às seguintes regras previsionais:
- a) As importâncias relativas aos impostos, taxas e tarifas a inscrever no orçamento não podem ser superiores a metade das cobranças efetuadas nos últimos 24 meses que precedem o mês da sua elaboração, exceto no que respeita a receitas novas ou a atualizações dos impostos, bem como dos regulamentos das taxas e tarifas que já tenham sido objeto de deliberação, devendo-se, então, juntar ao orçamento os estudos ou análises técnicas elaborados para determinação dos seus montantes;
  - b) As importâncias relativas às transferências correntes e de capital só podem ser consideradas no orçamento desde que estejam em conformidade com a efetiva atribuição ou aprovação pela entidade competente, exceto quando se trate de receitas provenientes de fundos comunitários, em que os montantes das correspondentes dotações de despesa, resultantes de uma previsão de valor superior ao da receita de fundo comunitário aprovado, não podem ser utilizadas como contrapartida de alterações orçamentais para outras dotações;
  - c) Sem prejuízo do disposto na alínea anterior, até à publicação do Orçamento do Estado para o ano a que respeita o orçamento autárquico as importâncias relativas às transferências financeiras, a título de participação das autarquias locais nos impostos do Estado, a considerar neste último orçamento, não podem ultrapassar as constantes do Orçamento do Estado em vigor, atualizadas com base na taxa de inflação prevista;
  - d) As importâncias relativas aos empréstimos só podem ser consideradas no orçamento depois da sua contratação, independentemente da eficácia do respetivo contrato;
  - e) Salvo disposição legal em contrário, as importâncias previstas para despesas com pessoal devem ter em conta apenas o pessoal que ocupe lugares do mapa de pessoal, em mobilidade e em comissão de serviço, bem como aqueles cujos contratos ou abertura de concurso estejam devidamente aprovados no momento da elaboração do orçamento;
  - f) Regra do equilíbrio – o orçamento prevê os recursos necessários para cobrir todas as despesas;
  - g) Regra do equilíbrio corrente - a receita corrente bruta cobrada deve ser pelo menos igual à despesa corrente.

### **Artigo 20.º – Criação e manutenção de planos de contas**

O plano de contas a adotar deverá estar em conformidade com o plano aprovado pelo SNC-AP, e demais recomendações da Comissão de Normalização Contabilística (CNC), Direção-Geral do Orçamento (DGO) e Direção-Geral das Autarquias Locais (DGAL).

### **Artigo 21.º – Documentos de suporte ao registo contabilístico**

1. Os documentos obrigatórios de suporte ao registo contabilístico das operações são numerados sequencialmente.
2. Constituem suporte das operações orçamentais, de tesouraria e demais operações financeiras, os seguintes documentos:
  - a) Guia de Receita;
  - b) Requisição Interna;
  - c) Proposta de Cabimento;
  - d) Requisição Externa;
  - e) Fatura ou documento equivalente;
  - f) Recibo;
  - g) Nota de Crédito;
  - h) Nota de débito;
  - i) Ordem de pagamento;
  - j) Folha de Remunerações;
  - k) Folha de Caixa;
  - l) Resumo diário de tesouraria;
  - m) Extratos Bancários;
  - n) Contratos;
  - o) Acordos e Protocolos.
3. Constituem, ainda, documentos obrigatórios as fichas de cadastro dos bens do património da Freguesia, os documentos previsionais, os mapas relativos à situação orçamental e os documentos de prestação de contas.
4. Além dos documentos referidos, podem ser utilizados quaisquer outros documentos considerados convenientes tendo em conta a natureza específica ou enquadramento legal da operação.
5. Os processos administrativos e contabilísticos incluem as respetivas informações, despachos e deliberações.

### **Artigo 22.º – Arquivo dos Documentos de suporte**

Devem manter-se em arquivo e ordenados todos os livros, registos e documentos de suporte atendendo aos prazos e regras legalmente definidos.

## **CAPÍTULO V – DOCUMENTOS PREVISIONAIS**

### **SECÇÃO I – Disposições Gerais**

#### **Artigo 23.º – Documentos Previsionais**

1. Os documentos previsionais devem obedecer às regras previstas no POCAL, SNC-AP e RFALEI.
2. A elaboração dos documentos previsionais deve também obedecer às regras previsionais fixadas pela Lei do Orçamento de Estado (LEO) e demais legislação aplicável.

#### **Artigo 24.º – Orçamento e Plano Plurianual**

1. O orçamento, enquadrado num plano orçamental plurianual e o plano plurianual de investimentos são documentos de horizonte móvel de quatro anos, onde estão definidas as linhas de desenvolvimento estratégico da Freguesia.
2. O orçamento é o documento que apresenta a previsão de todas as receitas e despesas da Freguesia, de acordo com o plano de contas definido.
3. O plano plurianual de investimentos, proporciona informação relativa a cada programa e projeto de investimento, designadamente sobre forma de realização, fontes de financiamento, fase de execução, financiamento da componente anual e valor global do programa/projeto, e execução financeira dos anos anteriores, no período e esperada para períodos futuros.

### **SECÇÃO II – Elaboração e aprovação**

#### **Artigo 25.º – Preparação**

1. Compete aos Serviços Administrativos e Financeiros - Contabilidade, sob a coordenação do Tesoureiro da Junta de Freguesia, a preparação dos documentos previsionais.
2. Os responsáveis pelos diversos Serviços da Freguesia devem proceder ao levantamento das necessidades de despesa para o ano seguinte ou seguintes, devendo contemplar os encargos assumidos em anos anteriores e ainda não satisfeitos e uma estimativa que cubra os encargos assumidos que venham a ocorrer no ano imediatamente a seguir.

3. Todos os trabalhadores da Freguesia têm o dever de colaboração na elaboração do orçamento, sempre que os Serviços Administrativos e Financeiros - Contabilidade o solicite.

#### **Artigo 26.º – Aprovação**

1. A proposta dos documentos previsionais deve ser remetida pelo órgão executivo ao órgão deliberativo no período previsto na lei, para entrar em vigor a 1 de janeiro do ano a que respeita.
2. Compete aos Serviços Administrativos e Financeiros - Contabilidade assegurar a remessa dos documentos acompanhados pela cópia da ata da respetiva deliberação às entidades determinadas por lei, e também garantir a publicitação pelas formas legalmente previstas.
3. Após a entrada em vigor do orçamento, os documentos que o compõem e as cópias das atas de deliberação e aprovação devem ser arquivadas nos Serviços Administrativos e Financeiros - Contabilidade.

#### **Artigo 27.º – Atraso na aprovação dos documentos previsionais**

1. Em caso de atraso na aprovação do orçamento, mantém-se em execução o orçamento em vigor no ano anterior, com as modificações que, entretanto, lhe tenham sido introduzidas até 31 de dezembro.
2. Na situação referida no número anterior mantém-se também em execução o quadro plurianual de investimentos em vigor no ano anterior, com as modificações e adaptações a que tenha sido sujeito, sem prejuízo dos limites das correspondentes dotações orçamentais.
3. A verificação da situação prevista no n.º 1 não altera os limites das dotações orçamentais anuais do quadro plurianual de programação orçamental nem a sua duração temporal.
4. Enquanto se verificar a situação prevista no n.º 1, os documentos previsionais podem ser objeto de modificações nos termos legalmente previstos.
5. Os documentos previsionais que venham a ser aprovados pelo órgão deliberativo, já no decurso do ano financeiro a que respeitam, integram a parte dos documentos previsionais que tenham sido executados até à sua entrada em vigor.

#### **Artigo 28.º – Modificações aos documentos previsionais**

1. A elaboração das modificações aos documentos previsionais é da responsabilidade dos Serviços Administrativos e Financeiros - Contabilidade, de acordo com as necessidades dos diversos sectores, devidamente fundamentadas.

2. As modificações ao orçamento podem ser alterações ou revisões. As alterações orçamentais surgem da necessidade de manter a despesa global redistribuindo as dotações, ou seja, as transferências inter-rubricas, não exigindo um aumento da totalidade da receita. Enquanto a necessidade de efetuar uma revisão orçamental surge quando se pretende aumentar o valor global da despesa prevista, em contrapartida de saldo apurado, do excesso de cobrança em relação à totalidade das receitas previstas no orçamento ou outras receitas que a Freguesia esteja autorizada a arrecadar.
3. A inscrição de novas rubricas orçamentais origina a elaboração de uma revisão orçamental, mesmo que não haja aumento global da despesa orçada.
4. As modificações do plano plurianual de investimentos consubstanciam-se em revisões e alterações. As revisões do plano plurianual de investimentos têm lugar sempre que se torne necessário incluir e ou anular projetos nele considerados. A realização antecipada de ações previstas para anos posteriores ou a modificação do montante das despesas de qualquer projeto constante do plano plurianual de investimentos aprovado devem ser precedidas de uma alteração ao plano.
5. As alterações são aprovadas pela Junta de Freguesia, enquanto as revisões são aprovadas pela Assembleia de Freguesia, sob proposta da Junta de Freguesia.
6. Após deliberação de aprovação, as modificações aos documentos previsionais e as cópias das atas de deliberação devem ser arquivadas nos Serviços Administrativos e Financeiros - Contabilidade.

## **CAPÍTULO VI – REPORTES DE INFORMAÇÃO E PRESTAÇÃO DE CONTAS**

---

### **Artigo 29.º – Documentos de prestação de contas**

1. Os documentos de prestação de Contas a elaborar e a aprovar pelo órgão executivo são:
  - 1.1 - Demonstrações Orçamentais:
    - 1.1.1 A Demonstração de desempenho orçamental;
    - 1.1.2 Demonstração de execução orçamental da Receita;
    - 1.1.3 Demonstração de Execução Orçamental da Despesa;
    - 1.1.4 Demonstração de Execução do Plano Plurianual de Investimentos;
    - 1.1.5 Anexos às Demonstrações Orçamentais:
      - 1.1.5.1 Alterações orçamentais da receita;
      - 1.1.5.2 Alterações orçamentais da despesa;
      - 1.1.5.3 Alterações ao plano plurianual de investimentos;

- 1.1.5.4 Operações de tesouraria;
  - 1.1.5.5 Contratação administrativa - situação dos contratos;
  - 1.1.5.6 Contratação administrativa - adjudicações por tipo de procedimento;
  - 1.1.5.7 Transferências e subsídios concedidos;
  - 1.1.5.8 Transferências e subsídios recebidos;
  - 1.1.5.9 Outras divulgações.
- 1.2 - Divulgação do inventário de património.
  - 1.3 - Outros documentos definidos pela Direção Geral das Autarquias Locais, Comissão de Normalização Contabilística e Tribunal de Contas.
  - 2. Os documentos de prestação de contas, preparados conforme o SNC-AP, são submetidos pela Junta de Freguesia para apreciação e votação, na sessão de abril do ano seguinte ao que respeita as contas.
  - 3. As contas são prestadas por anos económicos que coincidem com o ano civil.
  - 4. Sempre que existe a alteração da totalidade do órgão executivo da Freguesia, é necessário prestar contas intercalares ao Tribunal de contas, no prazo de 45 dias após a substituição dos membros da Junta de Freguesia.

### **Artigo 30.º – Deveres de informação e publicidade**

- 1. Compete aos Serviços Administrativos e Financeiros - Contabilidade assegurar a remessa dos documentos de prestação de contas às entidades competentes, bem como a publicitação pelas formas legalmente previstas.
- 2. Compete aos Serviços Administrativos e Financeiros - Contabilidade assegurar os reportes de informação mensal de natureza contabilístico-financeira a remeter às entidades competentes, bem como publicitar os mesmos nos termos da lei.
- 3. As obrigações declarativas fiscais, da CGA e da segurança social são garantidas pelo Serviços Administrativos e Financeiros (articulação entre a Contabilidade e os Recursos Humanos).
- 4. Compete ainda, aos Serviços Administrativos e Financeiros - Contabilidade, a elaboração da informação financeira que permite ao Presidente da Junta apresentar nas sessões ordinárias da Assembleia de Freguesia.

---

## CAPÍTULO VII – EMPRÉSTIMOS BANCÁRIOS E ENDIVIDAMENTO

---

### Artigo 31.º – Contratação de empréstimos

1. A Freguesia pode contrair empréstimos de curto prazo junto de quaisquer instituições autorizadas por lei a conceder crédito, que devem ser amortizados até ao final do exercício económico em que foram contratados, com a finalidade única de ocorrer a dificuldades de tesouraria, não podendo o seu montante exceder, em qualquer momento, 20% do Fundo de Financiamento da Freguesia (FFF).
2. A Freguesia pode celebrar contratos de locação financeira para aquisição de bens móveis, por um prazo máximo de cinco anos.
3. A Freguesia pode celebrar contratos de locação financeira para a aquisição de bens imóveis com duração anual, renovável até ao limite de dez anos, desde que os respetivos encargos sejam suportados através de receitas próprias.
4. A celebração de contratos de empréstimos de curto prazo, de aberturas de crédito e de locação financeira compete à Junta de Freguesia, mediante prévia autorização da Assembleia de Freguesia.
5. Nos termos do artigo 46.º, n.º 1, alínea a) da LOPTC (Lei de Organização e Processo do Tribunal de Contas), os empréstimos são geradores de dívida pública fundada, se não forem amortizados no exercício orçamental em que são contratados, ficando sujeitos à fiscalização prévia do Tribunal de contas.
6. Para a contratação de empréstimos é aplicado o Código dos Contratos Públicos.
7. Estão vedados o aceite e o saque de letras de câmbio, a concessão de avales cambiários, bem como a subscrição de livranças, a concessão de garantias pessoais e reais e a contração de empréstimos de médio e longo prazos, exceto o disposto no n.º 2. Constituem garantia dos empréstimos contraídos as receitas provenientes do FFF.

### Artigo 32.º – Limite de endividamento

1. O montante das dívidas orçamentais da Freguesia a terceiros, excluindo as relativas a contratos de empréstimo de curto prazo ou aberturas de crédito, não pode ultrapassar 50% das suas receitas totais arrecadadas no ano anterior.
2. Quando o endividamento a fornecedores não cumpra o disposto no número anterior, o montante da dívida deve ser reduzido em 10%, em cada ano subsequente, até que o limite se encontre cumprido.

3. No caso previsto no número anterior, compete ao órgão executivo elaborar o plano de redução da dívida até ao limite de endividamento previsto e apresentá-lo à Assembleia de Freguesia para a aprovação.

## **CAPÍTULO VIII – DISPONIBILIDADE**

### **SECÇÃO I – Fundos de Caixa**

#### **Artigo 33.º – Utilização**

1. Os Fundos de Caixa (FC) destinam-se apenas à efetivação de trocos, sendo estritamente vedada a utilização para a realização de despesas.
2. Os FC têm carácter anual.

#### **Artigo 34.º – Numerário existente em caixa**

1. A importância em numerário existente em caixa deve limitar-se ao indispensável, não devendo ultrapassar o montante adequado às necessidades diárias da Freguesia, fixado no montante máximo diário de 450,00€ (Quatrocentos e cinquenta euros).
2. Compete aos Serviços Administrativos e Financeiros - Tesouraria assegurar o depósito diário em contas bancárias tituladas pela Freguesia, de forma a manter em caixa o montante indicado no número anterior.
3. Em caixa podem existir os seguintes meios de pagamento na moeda em curso legal no território nacional:
  - a) Notas de banco;
  - b) Moedas metálicas;
  - c) Cheques;
  - d) Vales postais.
4. É proibida a existência em caixa de:
  - a) Cheques pré-datados;
  - b) Vales à caixa.

#### **Artigo 35.º – Entrega**

1. A entrega dos montantes dos FC atribuídos é feita pelo Tesoureiro aos titulares designados após a aprovação em reunião de Junta, através da emissão em duplicado de uma nota de lançamento que deve ser assinada pelos titulares do FC e pelo Tesoureiro, devendo um exemplar ficar junto à ata da reunião e outro no Posto de Cobrança.

2. Na contabilidade é criada, para cada FC, uma conta de caixa.

### **Artigo 36.º – Reposição**

1. Os titulares dos FC devem repor junto do Tesoureiro o montante atribuído, no último dia útil de cada ano.
2. O Tesoureiro deve saldar as contas de caixa atribuídas a cada posto de cobrança, após a reposição dos FC.

### **Artigo 37.º – Contagem de caixa**

1. A contagem de caixa é um procedimento de controlo utilizado para assegurar a salvaguarda dos ativos, a prevenção e deteção de situações de ilegalidade, fraude ou erro, a exatidão e integridade dos registos contabilísticos.
2. A contagem de caixa é efetuada na presença do responsável pela caixa ou do seu substituto, através da contagem física do numerário e documentos sob a sua responsabilidade, a realizar pelo Tesoureiro nas seguintes situações:
  - a) Semestralmente e sem prévio aviso;
  - b) No encerramento das contas de cada exercício económico;
  - c) No final e no início do mandato do órgão executivo;
  - d) Quando for substituído o responsável da caixa.
3. São lavrados termos da contagem dos montantes, assinados pelos seus intervenientes e, obrigatoriamente, pelo presidente do órgão executivo, pelo tesoureiro, nos casos referidos na alínea c) do número anterior, e ainda pelo responsável da caixa cessante, no caso da alínea d) do n.º anterior.

### **Artigo 38.º – Responsabilidade**

1. A responsabilidade por situações de alcance é imputável aos trabalhadores que procedem à emissão e cobrança da receita, devendo, no entanto, o Tesoureiro proceder ao controlo e apuramento das importâncias entregues.
2. É da responsabilidade dos trabalhadores que detêm os FC procederem às diligências necessárias quando se verificarem situações de diferença de apuramento diário das contas, assegurando a reposição do valor em falta.

## **SECÇÃO II – Fundos de Maneio**

### **Artigo 39.º – Fundos de Maneio**

1. Os Fundos de Maneio (FM) são pequenas quantias atribuídas a trabalhadores para fazer face a pequenas despesas urgentes e inadiáveis e devem ser criados tantos quanto os necessários.
2. O FM caracteriza-se por ser:
  - a) Pessoal e intransmissível;
  - b) Anual;
  - c) Está afeto a determinadas classificações económicas.

### **Artigo 40.º – Constituição**

1. Compete à Junta de Freguesia, sob proposta do Tesoureiro, aprovar a constituição dos FM.  
A proposta deve conter os seguintes elementos:
  - a) Justificação para a necessidade do FM;
  - b) Nome e categoria do titular;
  - c) Montante máximo disponível por mês e as respetivas classificações económicas.
2. Os Serviços Administrativos e Financeiros - Contabilidade procede ao cabimento e compromisso para cada FM com valor anual (12 vezes o valor definido na alínea c) do n.º anterior).
3. Na contabilidade deve ser criada uma conta de caixa para cada FM.

### **Artigo 41.º – Entrega**

1. Após a aprovação da proposta de constituição do FM, o Tesoureiro coloca à disposição dos seus titulares que, no ato da entrega, assinarão um documento comprovativo.
2. A entrega é feita em numerário ou sob a forma de cartão de débito ou crédito, neste caso, de acordo com o artigo seguinte.

### **Artigo 42.º- Cartões de débito e crédito**

1. A adoção de cartões de débito ou crédito como meio de pagamento, tem carácter excepcional e deve ser aprovada de acordo com as regras de constituição de Fundo de Maneio, com limite máximo definido.
2. Para o efeito, terão de ser abertas contas bancárias tituladas pela Freguesia.

### **Artigo 43.º – Reconstituição**

A reconstituição do FM é feita no final de cada mês através da entrega no Serviços Administrativos e Financeiros- Contabilidade do documento de reconstituição e dos documentos de despesa, emitidos sob forma legal, em nome da Freguesia.

### **Artigo 44.º – Reposição**

1. A reposição do FM é feita no último dia útil do ano a que respeita, de acordo com os procedimentos definidos para a reconstituição.
2. Os Serviços Administrativos e Financeiros - Contabilidade deve estornar o montante não utilizado e saldar as contas de caixa.
3. Em caso de cessação de funções do titular deverá proceder-se à reposição nos termos dos n.ºs anteriores.

## **SECÇÃO III – Contas Bancárias**

### **Artigo 45.º – Abertura e movimento das contas bancárias**

1. A abertura e o encerramento de contas bancárias são sujeitos à prévia deliberação do Órgão Executivo, sendo as mesmas sempre tituladas pela Freguesia de Vialonga.
2. Na deliberação da abertura de contas bancárias deve ser evidenciado, caso se justifique, o critério para a movimentação.
3. As contas bancárias são movimentadas simultaneamente pelo Presidente do órgão executivo, ou por outro membro deste órgão em quem ele delegue, e pelo Tesoureiro.

### **Artigo 46.º – Emissão e guarda de cheques**

1. Os cheques emitidos são assinados pelo Presidente da Junta ou pelo vogal com competência delegada, e pelo Tesoureiro.
2. Os cheques não preenchidos estão à guarda do Tesoureiro.
3. Os cheques que venham a ser anulados após a sua emissão, são arquivados sequencialmente nos Serviços Administrativos e Financeiros - Tesouraria, após a inutilização das assinaturas, se as houver.
4. Findo o período de validade dos cheques em trânsito, deve proceder-se, de imediato, ao respetivo cancelamento junto da instituição bancária, efetuando-se os necessários registos contabilísticos de regularização.

5. É vedada a assinatura de cheques em branco.
6. Os cheques apenas devem ser assinados na presença dos documentos a pagar que os suportam, devendo ser conferidos, nomeadamente quanto ao valor inscrito e ao seu destinatário.

#### **Artigo 47.º- Reconciliações bancárias**

1. Os Serviços Administrativos e Financeiros – Tesouraria devem manter atualizadas as contas correntes referentes a todas as instituições bancárias onde se encontrem contas abertas em nome da Freguesia de Vialonga.
2. Mensalmente devem ser realizadas reconciliações bancárias, sendo confrontados os extratos bancários com os registos da contabilidade, por um funcionário designado para o efeito e que não se encontre afeto à tesouraria nem tenha acesso habitual às contas correntes com as instituições de crédito.
3. Quando se verificarem diferenças nas reconciliações bancárias, estas devem ser averiguadas e prontamente regularizadas.
4. Concluídas mensalmente, as reconciliações bancárias são visadas pelo responsável do Serviços Administrativos e Financeiros - Contabilidade e pelo Tesoureiro e os suportes de papel arquivados sequencialmente por conta bancária.

## **CAPÍTULO IX – RECEITA**

### **SECÇÃO I – Disposições Gerais**

#### **Artigo 48.º – Âmbito de Aplicação**

As normas seguintes definem os procedimentos de liquidação, cobrança e arrecadação da receita.

#### **Artigo 49.º – Ciclo e Elegibilidade da Receita**

1. O ciclo orçamental da receita deverá obedecer às seguintes fases executadas de forma sequencial: inscrição de previsão de receita, liquidação e recebimento, sem prejuízo de eventuais anulações de receita emitida que corrijam a liquidação ou de eventuais reembolsos e restituições que corrijam o recebimento e, eventualmente, a liquidação.
2. A liquidação pode exceder a previsão de receita, sendo que só poderão ser liquidadas as receitas previstas em orçamento.

### **Artigo 50.º – Emissão, cobrança e arrecadação da receita**

1. As receitas são cobradas nos termos do Regulamento Geral de Taxas em vigor na Freguesia.
2. A emissão dos documentos de arrecadação de receita é efetuada através do acesso à aplicação informática de Faturação e Emissão de Guias de Receita, sendo o controlo da respetiva arrecadação efetuado pelos Serviços Administrativos e Financeiros - Tesouraria e Contabilidade.
3. A emissão dos documentos de arrecadação deve obrigatoriamente ocorrer no prazo definido pelo código do IVA, que é, salvo algumas exceções, até ao 5.º dia útil seguinte a contar da data do facto originário.
4. O Serviços Administrativos e Financeiros – Tesouraria conferem diariamente o total dos valores recebidos com o somatório dos documentos cobrados.
5. No final de cada dia os Serviços Administrativos e Financeiros - Tesouraria deve extrair da aplicação informática a folha de caixa e o Resumo Diário de Tesouraria e assiná-lo. Estes documentos devem ser assinados e mantidos na contabilidade.

### **Artigo 51.º – Formas de Recebimento**

1. Os documentos de arrecadação de receita podem ser pagos por numerário, cheque, transferência bancária, terminal de pagamento automático, vale postal ou outro meio legal disponibilizado para o efeito.
2. Os cheques aceites têm de ser cruzados, emitidos à ordem da Freguesia de Vialonga e de montante igual ao valor a pagar. A data de emissão deve obrigatoriamente coincidir com a data da sua entrega. No verso do cheque deve ser aposto o número do documento que lhe corresponde.

### **Artigo 52.º – Anulação e Restituição de Receita**

1. A anulação da receita é da responsabilidade do responsável pelo Serviços Administrativos e Financeiros - Contabilidade, assente em informação devidamente fundamentada pelo serviço/ sector proponente da anulação, e autorizado pelo Tesoureiro.
2. A restituição consiste na obrigação de reembolsar ou restituir um determinado montante recebido indevidamente.
3. Após a autorização referida no n.º 1, os Serviços Administrativos e Financeiros - Contabilidade devem diligenciar no sentido da restituição devida.

## SECÇÃO II – Postos de Cobrança

### Artigo 53.º – Postos de cobrança

1. A Freguesia dispõe de um único posto de cobrança na Sede.
2. Deve haver um mapa de controlo de cobranças, em modelo definido pelo Tesoureiro.

### Artigo 54.º – Cobrança de receita

1. O documento de cobrança de receita (guia de receita ou fatura) é emitido na aplicação informática específica para o efeito.
2. O original do documento de arrecadação, no qual é aposto um carimbo com a indicação de “pago”, é entregue ao cidadão e devidamente assinado pelo trabalhador que procede à cobrança.

## CAPÍTULO X – Despesa

### SECÇÃO I – Disposições Gerais

#### Artigo 55.º – Regras para a realização da despesa

1. O ciclo orçamental da despesa deverá obedecer às seguintes fases executadas de forma sequencial: inscrição de dotação orçamental, cabimento, compromisso, obrigação e pagamento, sem prejuízo de eventuais reposições abatidas aos pagamentos que para além de corrigirem os pagamentos podem igualmente corrigir todas as fases a montante até ao cabimento.
2. O cabimento não pode exceder a dotação disponível, assim como o compromisso não pode exceder o respetivo cabimento. A obrigação não pode exceder o valor do compromisso, assim como o pagamento não pode exceder o valor da obrigação. Os limites definidos devem ser aferidos por transação ou evento e segundo as classificações orçamentais vigentes.
3. O cabimento consiste na reserva de dotação disponível, visando a realização de determinada despesa.
4. O cabimento de verbas é feito pelo Serviços Administrativos e Financeiros – Contabilidade mediante informação da necessidade de realização da despesa, com vista à abertura do procedimento de contratação pública.
5. O compromisso é a assunção perante terceiros da responsabilidade por um possível passivo, em contrapartida do fornecimento de bens e serviços ou da satisfação de outras condições, implicando alocação de dotação orçamental, independentemente do pagamento.

6. Os compromissos consideram -se assumidos quando é executada uma ação formal pela entidade, como seja a emissão de requisição externa, ordem de compra, nota de encomenda ou documento equivalente, ou a assinatura de um contrato, acordo ou protocolo.
7. Os compromissos podem ser pontuais, plurianuais e continuados:
  - 7.1 Compromisso pontual é um compromisso que gera uma única responsabilidade ou uma série de responsabilidades durante um período de tempo determinado.
  - 7.2 Compromisso plurianual é um compromisso que quando assumido gera responsabilidades para a entidade em mais do que um período orçamental, ou pelo menos em período diferente daquele em que é assumido.
  - 7.3 Compromisso continuado é um compromisso de caráter permanente, que gera responsabilidades recorrentes durante um período indeterminado de tempo, nomeadamente, salários, rendas, consumo de água.
8. O compromisso deve ser efetuado em cumprimento da LCPA, na sequência do procedimento de contratação pública, em momento prévio à adjudicação.

#### **Artigo 56.º – Documentos de suporte à despesa**

Os documentos de suporte para a execução orçamental da despesa e que constituem o suporte dos cabimentos e compromissos:

- a) Requisição Interna
- b) Cópia do Processo de Contratação Pública
- c) Requisição Externa

### **SECÇÃO II – Processo de Compras e controlo de receção**

#### **Artigo 57.º – Regras para a realização da despesa**

Aplica-se à aquisição e receção de bens ou serviços, bem como aos contratos de fornecimento, com exceção das situações previstas relativamente ao procedimento de controlo interno de Fundo de Maneio.

#### **Artigo 58.º – Normas Gerais**

1. As compras ou aquisições de bens e serviços são realizadas pelo Serviços Administrativos e Financeiros - Aprovisionamento a quem incumbe todos os procedimentos nos termos da legislação em vigor.

2. As compras ou aquisições dependem da Requisição externa ou contrato, após verificação das normas legais aplicáveis, nomeadamente, regras contabilísticas, procedimento de contratação pública e das autorizações pelos órgãos competentes.

#### **Artigo 59.º – Pedido de Serviços e/ou bens**

1. Sempre que seja necessário proceder à aquisição de bens ou prestação de serviços, deverá o sector requisitante remeter aos Serviços Administrativos e Financeiros - Aprovisionamento um pedido de aquisição assinado pelo membro do executivo responsável pelo respetivo Pelouro.
2. A informação tem de possuir obrigatoriamente despacho de concordância de quem possua competência para autorizar o procedimento de realização da despesa.
3. Da informação devem constar os seguintes elementos:
  - a) Fundamentação da necessidade da realização da despesa;
  - b) Identificação e especificações técnicas dos bens ou serviços que se pretendem adquirir;
  - c) Estimativa do custo dos bens ou serviços;
  - d) Identificação dos requisitos técnicos necessários à elaboração do caderno de encargos.

### **SECÇÃO III – Tramitação dos documentos de despesa e pagamentos**

#### **Artigo 60.º – Conferência de faturas**

1. Todas as faturas, faturas-recibo, notas de débito e crédito, recebidas são de imediato registadas na correspondência.
2. Os Serviços Administrativos e Financeiros - Aprovisionamento dispõem de 5 dias úteis para confrontar a fatura com a requisição externa, após o que a remete ao Serviços Administrativos e Financeiros - Contabilidade com a indicação de “Conforme” ou “Não Conforme”.
3. Aquando do lançamento da fatura deve o Serviços Administrativos e Financeiros – Contabilidade testar se foi publicitado o respetivo procedimento no Portal dos Contratos Públicos, sob pena do não pagamento das mesmas, com exceção dos procedimentos de Ajuste Direto Simplificado.
4. A fatura deve conter evidência de todas as conferências e registos de que tenha sido objeto. No caso das faturas eletrónicas, não sendo possível apor as conferências e registos diretamente no documento, estas menções são colocadas em campos próprios do processo.

### **Artigo 61.º – Pagamentos**

1. Todos os pagamentos de despesas da Freguesia são efetuados pelo Serviços Administrativos e Financeiros - Tesouraria.
2. Os pagamentos de despesa são obrigatoriamente antecedidos da autorização de pagamento e da emissão a respetiva ordem.
3. Compete ao Serviços Administrativos e Financeiros – Contabilidade proceder à emissão das ordens de pagamento, de acordo com o plano de pagamentos aprovado pelo Tesoureiro, se:
  - a) Existir fatura devidamente conferida e confirmada, ou quando se justifique cópia do contrato;
  - b) No caso de protocolo, acordo, contrato-programa, existir, informação interna e deliberação ou despacho pelo órgão competente, devidamente aprovado e assinado;
  - c) Tiver sido comprovada a regularização da situação declarativa e contributiva, quando a isso obrigar a legislação em vigor.
4. As ordens de pagamento são conferidas pelo Tesoureiro, sendo posteriormente autorizadas pelo Presidente da Junta.
5. Nos documentos de suporte da despesa os Serviços Administrativos e Financeiros Tesouraria apõem, no momento do pagamento, de forma legível o carimbo de “pago” e respetiva data.
6. Os Serviços Administrativos e Financeiros - Tesouraria confere diariamente o total de pagamentos efetuados com o somatório das ordens de pagamento, após o que deverá extrair a folha de caixa e o Resumo Diário de Tesouraria, assiná-los, e remetê-los ao Tesoureiro para assinatura.
7. O arquivo dos documentos de despesa em suporte papel deve ser efetuado em pastas por ordem sequencial de data e número de OP.

### **Artigo 62.º – Meios de Pagamento**

1. Os pagamentos a terceiros devem ser efetuados preferencialmente através de transferências bancárias eletrónicas ou por ordem ao banco.
2. Os pagamentos das remunerações e abonos dos membros dos órgãos, será sempre efetuado por transferência bancária.

## SECÇÃO IV – Contratação Pública

### Artigo 63.º – Processo de Aquisição de bens ou serviços

1. Cabe aos Serviços Administrativos e Financeiros – Aprovisionamento identificar o procedimento legalmente adequado a adotar e remeter o pedido de aquisição para o Serviços Administrativos e Financeiros - Contabilidade, para através da aplicação informática a despesa ser cabimentada.
2. Se não for possível efetuar o cabimento, os Serviços Administrativos e Financeiros - Contabilidade informa Serviços Administrativos e Financeiros - Aprovisionamento desse facto, ficando o processo a aguardar modificação aos documentos previsionais.
3. Após o cabimento da despesa, os Serviços Administrativos e Financeiros - Aprovisionamento deverão proceder ao desenvolvimento dos procedimentos de aquisição.
4. Cumprido o procedimento previsto no número anterior e após o procedimento de contratação é emitida a respetiva Requisição Externa, onde consta o n.º de compromisso e que deverá ser remetida ao adquirente com a adjudicação, pelos Serviços Administrativos e Financeiros – Aprovisionamento.
5. Compete ao Serviços Administrativos e Financeiros - Aprovisionamento assegurar a formação e execução de quaisquer contratos, bem como a sua publicitação no Portal dos Contratos Públicos, sob pena da não eficácia do respetivo contrato.

### Artigo 64.º - Execução de Empreitadas

1. As execuções de empreitadas necessárias à atividade da Freguesia devem ser planeadas aquando da preparação do orçamento, tendo por base uma avaliação objetiva das necessidades, e transmitidas aos Serviços Administrativos e Financeiros - Aprovisionamento.
2. Os Serviços Administrativos e Financeiros - Aprovisionamento dada necessidade de executar uma empreitada, elabora a correspondente requisição interna (RI), a qual, depois de visada pelo respetivo membro do executivo é objeto de cabimento.
3. Os procedimentos pré-contratuais de empreitadas são desencadeados pelos Serviços Administrativos e Financeiros - Aprovisionamento.
4. Os eleitos autorizam a realização da despesa, nos termos e de acordo com os limites fixados na lei ou nas delegações e subdelegações de competências.

### **Artigo 65.º – Princípios e Boas Práticas**

1. Nos procedimentos de contratação são especialmente aplicados os princípios da legalidade, da prossecução do interesse público, da imparcialidade, da proporcionalidade, da boa-fé, da tutela da confiança, da sustentabilidade e da responsabilidade, bem como os princípios da concorrência, da publicidade e da transparência, da igualdade de tratamento e da não-discriminação.
2. No âmbito da condução dos procedimentos os intervenientes devem:
  - a) Evitar os mesmos elementos, de forma reiterada, para os júris de procedimentos de contratação com objetos idênticos;
  - b) Cumprir os deveres de sigilo e reserva, nomeadamente, não fornecendo aos concorrentes qualquer informação privilegiada que lhes permita apresentar uma melhor proposta;
  - c) Garantir a segregação de funções, por exemplo, assegurando que quem realiza o levantamento da necessidade não participa no procedimento de contratação.

## **CAPÍTULO XI – Inventário de Património**

### **SECÇÃO I – Processo de inventariação e Cadastro**

#### **Artigo 66.º – Âmbito de Aplicação**

O inventário e cadastro dos bens compreende todos os bens de domínio privado de que a Freguesia é titular e todos os bens de domínio público de que seja responsável pela administração e controlo e que estejam afetos à sua atividade operacional.

#### **Artigo 67.º – Fases de inventário**

1. A gestão dos bens compreende o registo da aquisição, da administração e do abate.
2. A aquisição dos bens da Freguesia obedece ao regime jurídico e às regras da contratação pública.
3. A inventariação dos bens adquiridos obedece aos seguintes procedimentos:
  - a) Classificação
  - b) Registo – ficha de cadastro
  - c) Mensuração – atribuição de valor
  - d) Etiquetagem
  - e) Verificação Física

4. A administração compreende a afetação, a transferência interna, a conservação e o abate. Os Serviços Administrativos e Financeiros – Património mantêm atualizado o inventário dos ativos.

#### **Artigo 68.º – Regras Gerais de Inventariação**

1. As regras gerais de inventariação são as seguintes:
  - a) A identificação de cada bem faz-se colocando uma etiqueta de código de barras a que corresponde o número de inventário. Para cada bem etiquetado, o registo no inventário faz-se através do preenchimento de uma ficha inicial de cadastro, em suporte informático, em respeito pelas normas previstas no Classificador Complementar 2 (CC2) do SNC-AP.
  - b) Nos bens que não seja possível a afixação da etiqueta, são impressas fotografias dos mesmos e aposta a respetiva etiqueta, e mantida junto à ficha de cadastro em suporte de papel.
  - c) Os bens mantêm-se no inventário desde o momento da aquisição até ao abate.
2. A cada prédio rústico ou urbano corresponde uma ficha de inventário, que em anexo deve conter deliberações, despachos, escritura, certidão do registo predial, caderneta matricial, planta (caso seja um edifício).
3. Em caso de aquisição de um edifício para o qual se desconhece o valor do terreno, este deverá ser registado numa ficha de inventário autónoma por 25% do valor de aquisição.

#### **Artigo 69.º – Suportes Documentais**

1. As fichas de cadastro efetuadas tendo em consideração as regras previstas no CC2, constituem documentos obrigatórios de registo de bens e devem manter-se sempre atualizadas.
2. Os mapas de inventário são elementos com informação agregada por tipos de bens de acordo com o SNC-AP e classificador geral do CC2, e constituem um instrumento de apoio à gestão.
3. Para além dos documentos obrigatórios previstos no SNC-AP, a Freguesia, para uma gestão eficiente do património, utiliza os seguintes documentos, cuja informação deve constar do registo na aplicação informática:
  - a) Folha de Carga (onde são inscritos todos os bens existentes em cada espaço físico)
  - b) Auto de transferência;
  - c) Auto de cessão;
  - d) Auto de Abate.

### **Artigo 70.º – Procedimentos de controlo**

1. Para assegurar a coerência e a fiabilidade dos registos contabilísticos dos ativos fixos tangíveis (Inventário), os Serviços Administrativos e Financeiros - Contabilidade, verifica periodicamente:
  - a) A conformidade dos registos contabilísticos efetuados com a criação das respetivas fichas de cadastro;
  - b) A contabilização das valorizações efetuadas no decurso do processo de inventariação.

### **SECÇÃO II – Furtos, roubos, incêndios e extravios**

#### **Artigo 71.º – Furtos, roubos e incêndios**

No caso de furto, roubo, incêndio ou outra calamidade grave, deve proceder-se do seguinte modo, sem prejuízo do apuramento de posteriores responsabilidades:

- a) Quem detetou a ocorrência deve informar o órgão executivo;
- b) No caso de furto ou roubo, o órgão executivo deve participar o facto às autoridades policiais;
- c) Os Serviços Administrativos e Financeiros - Contabilidade e Património devem ser informados do sucedido, descrevendo os bens desaparecidos ou destruídos, juntando o auto da polícia.

#### **Artigo 72.º – Extravios**

1. Compete ao responsável pelo Sector onde se verifique o extravio de um bem, informar os Serviços Administrativos e Financeiros - Contabilidade e Património do sucedido devendo este participar o facto às autoridades policiais.
2. O recurso ao abate só deverá ser concretizado depois de esgotadas todas as possibilidades de localização do bem.

#### **Artigo 73.º – Seguros**

1. Todos os bens móveis e imóveis da Freguesia devem estar adequadamente seguros, pelos respetivos valores, competindo aos Serviços Administrativos e Financeiros - Património a realização de diligências nesse sentido.
2. Os capitais seguros devem estar atualizados, de acordo com os valores patrimoniais.
3. Sempre que ocorra a necessidade de acionar o seguro, os Serviços Administrativos e Financeiros - Património procederão nesse sentido.

---

## CAPÍTULO XII – RECURSOS HUMANOS

---

### **Artigo 74.º – Pessoal**

1. Os Serviços Administrativos e Financeiros - Recursos Humanos procedem anualmente ao levantamento de necessidades de pessoal da Freguesia e à planificação de eventuais ajustamentos que se tornem necessários em função da dinâmica interna e novas competências delegadas ou transferidas para a Freguesia.
2. A admissão de pessoal para a Freguesia, seja qual for a modalidade que se revista, depende da prévia autorização da Junta de Freguesia.
3. Não pode ser efetuada qualquer admissão sem a prévia dotação orçamental e que não conste do Mapa de Pessoal aprovado em Assembleia de Freguesia.
4. As admissões são sempre precedidas dos procedimentos adequados à forma de que se revestem, nos termos da legislação em vigor.
5. Os Serviços Administrativos e Financeiros - Recursos Humanos são responsáveis pelo controlo dos limites e das despesas com trabalho extraordinário e em dias de descanso semanal e complementar e de outros abonos suplementares, devendo, numa ótica de gestão partilhada e de responsabilização de todos os dirigentes.

### **Artigo 75.º – Processo Individual**

1. Para cada trabalhador existe um processo individual devidamente organizado e atualizado, que assume a forma de suporte de papel.
2. Têm acesso ao processo individual do trabalhador, para além do próprio ou seu mandatário com poderes para tal, os membros da Junta de Freguesia.
3. Os processos individuais dos trabalhadores devem estar guardados em lugar que assegure o respeito pelo Regime Geral de Proteção de Dados.
4. A consulta dos processos individuais por parte trabalhadores dos Serviços Administrativos e Financeiros - Recursos Humanos, ocorre no estrito desempenho das suas funções, no cumprimento dos deveres de sigilo e confidencialidade.

### **Artigo 76.º – Contratos de Avença e tarefa**

1. A proposta de celebração de contratos de avença e tarefa é efetuada pelo membro do executivo com a necessidade da prestação do serviço.

2. A celebração de contratos de avença e tarefa deve cumprir as formalidades legais, nomeadamente, no que respeita a autorizações pelos órgãos, bem como a observância do previsto na Lei Geral de Trabalho em Funções Públicas, na Lei do Orçamento de Estado, conjugadas com o Código dos Contratos Públicos.

#### **Artigo 77.º – Controlo da Assiduidade**

1. Os Serviços Administrativos e Financeiros - Recursos Humanos devem manter um registo que permita apurar o número de horas de trabalho prestado pelo trabalhador, por dia e por semana, com a indicação da hora de início e de termo do trabalho, bem como os intervalos efetuados.
2. O registo previsto no número anterior é efetuado por sistemas automáticos ou mecânicos.

#### **Artigo 78.º – Controlo do Período de Férias**

1. Os Serviços Administrativos e Financeiros - Recursos Humanos devem manter um registo atualizado do número de férias gozadas por trabalhador, incluindo as faltas por conta do período de férias.
2. No início de cada ano civil os Serviços Administrativos e Financeiros - Recursos Humanos elaboram um mapa demonstrativo do número de dias de férias gozado por cada trabalhador no ano anterior com vista ao apuramento do saldo.
3. O saldo referido no número anterior deve ser comunicado ao trabalhador para integrar no mapa anual de férias.
4. O mapa anual de férias é aprovado dentro do prazo legalmente previsto.

#### **Artigo 79.º – Trabalho Extraordinário**

1. A realização de trabalho extraordinário somente será admissível, desde que previamente autorizada e as necessidades do serviço imperiosamente o exigirem, em virtude de urgência na realização de tarefas especiais ou que resultem de acumulação anormal ou imprevista de trabalho.
2. O pedido de autorização, dirigido ao membro do executivo responsável pelos Recursos Humanos, deverá ser acompanhado de fundamentação que justifique a pertinência do pedido e evidencie a total impossibilidade de o trabalho ser realizado no horário normal.

### **Artigo 80.º – Processamento de Remunerações**

1. O processamento das remunerações é efetuado pelos Serviços Administrativos e Financeiros - Recursos Humanos, através do módulo informático de Gestão de Pessoal.
2. É da responsabilidade dos Serviços Administrativos e Financeiros - Recursos Humanos o correto apuramento das retenções de IRS, o apuramento mensal das contribuições para a CGA e para a Segurança Social, bem como proceder aos demais descontos obrigatórios e facultativos, dos trabalhadores.
3. Os vencimentos processados são visados pelo membro do executivo responsável pelos Recursos Humanos, e pagos, em regra, por transferência bancária.
4. De acordo com a ligação das aplicações de gestão de pessoal e contabilidade, são transferidos para a contabilidade os elementos relativos a vencimentos indispensáveis ao respetivo cabimento, compromisso e processamento.

### **Artigo 81.º – Acumulação de funções e atividades**

1. Atendendo ao princípio da exclusividade de funções públicas, não é permitida a acumulação de cargos ou lugares na administração pública, nem do exercício de atividades públicas ou privadas, salvo nas situações legalmente previstas, devidamente fundamentadas e autorizadas.
2. A acumulação de cargos ou lugares na administração pública, bem como o exercício de outras atividades pelos trabalhadores da Freguesia, depende de autorização, devendo a mesma ser solicitada, por escrito e nos termos legalmente estabelecidos, ao Presidente da Junta de Freguesia.

### **Artigo 82.º – Avaliação de Desempenho**

A Avaliação de Desempenho dos trabalhadores da Freguesia é realizada nos termos e prazos legalmente previstos.

---

## CAPÍTULO XIII – Apoios recebidos e concedidos

---

### SECÇÃO I – Apoios Recebidos

#### Artigo 83.º – Candidaturas e Contratos

1. Compete ao órgão executivo assegurar o acompanhamento da execução de qualquer candidatura a programa ou contrato de delegação de competências.
2. O referido no número anterior é efetuado em articulação com os Serviços Administrativos e Financeiros - Contabilidade, para efeitos de controlo das despesas e receitas, apresentação de pedidos de pagamento e relatórios de execução física e financeira.

### SECÇÃO II – Apoios Concedidos

#### Artigo 84.º – Formalização do pedido de apoio

1. A atribuição de apoio é efetuada de acordo com o quadro legal de atribuições e competências da Freguesia.
2. Para além do disposto no número anterior, as regras de atribuição de apoios são preferencialmente enquadradas em regulamento próprio para o efeito.
3. Sempre que não prevista em regulamentação própria, é assegurada a existência de um dossier permanente relativo a cada entidade beneficiária, contendo os seguintes elementos:
  - a) Fotocópia do cartão de identificação fiscal;
  - b) Identificação dos representantes legais da entidade;
  - c) Declaração de situação declarativa e contributiva regularizada perante as Finanças e Segurança Social;
  - d) Fotocópia dos Estatutos ou outros de igual valor jurídico, publicados nos termos da Lei;
  - e) Orçamento e Relatório de Atividades e contas, bem como as atas de aprovação.
4. Caso exista, por parte de qualquer trabalhador ou eleito, conflito de interesses e/ou participação nos órgãos sociais da entidade beneficiária fica impedido de interferir em qualquer fase do processo de atribuição do apoio.

#### Artigo 85.º – Efetivação do Apoio

1. Compete ao órgão executivo acompanhar a atividade das entidades beneficiárias do apoio. Para o efeito, elabora informação onde consta a execução da atividade/projeto e atestada a efetiva aplicação dos recursos transferidos pela Junta de Freguesia para o fim deliberado.

2. Os apoios são atribuídos pela Junta de Freguesia, mediante proposta do Presidente ou Vogal da Junta de Freguesia, e aprovados em reunião de Junta de Freguesia, com a indicação da existência de cabimento, compromisso e Fundos Disponíveis.
3. Os Serviços Administrativos e Financeiros – Contabilidade só processam as ordens de pagamento relativas a apoios com a informação de autorização expressa do Presidente e do Tesoureiro.

## **CAPÍTULO XIV - DISPOSIÇÕES FINAIS**

### **Artigo 86.º - Violação das Normas de Controlo Interno**

A violação das normas estabelecidas na presente norma, sempre que indicie a prática de infração disciplinar, dá lugar a imediata instauração do procedimento competente, nos termos do Estatuto Disciplinar dos Funcionários e Agentes da Administração Central, Regional e Local.

### **Artigo 87.º - Dúvidas e omissões**

As dúvidas e omissões decorrentes da interpretação e aplicação da presente Norma serão resolvidas através de despacho proferido pelo Presidente da Junta de Freguesia, sem prejuízo da legislação aplicável.

### **Artigo 88.º - Alterações**

A presente Norma pode ser objeto de alterações, aditamentos ou revogações, adaptando-se, sempre que necessário, às eventuais alterações de natureza legal que, entretanto, venham a ser publicadas para aplicação às Autarquias Locais, bem como as que decorram de outras normas de enquadramento e funcionamento local, deliberadas pela Junta de Freguesia, no âmbito das respetivas competências e atribuições legais.

### **Artigo 89º - Norma revogatória**

Com a entrada em vigor da presente Norma é revogada a Norma anterior e são revogadas todas as disposições que a contrariem ou nas partes em que a contrariem.

### **Artigo 90º - Entrada em vigor**

1. A presente Norma entra em vigor no dia seguinte à data de aprovação pelo órgão executivo da autarquia.
2. A presente NCI deve ser publicada e divulgada nos termos habituais e na página oficial da Freguesia na Internet.

# Declaração de Responsabilidade

**Exercício de 2025**



## DECLARAÇÃO DE RESPONSABILIDADE FINAL DE EXERCÍCIO

Nos termos do disposto na alínea b) do n.º 1 do Artigo 10.º do Código Deontológico dos Contabilistas Certificados, emite-se a presente declaração, o contabilista certificado Nuno Miguel Guarda da Rocha, cédula profissional n.º 92218, a quem compete planificar, organizar, coordenar a execução da contabilidade e assumir a responsabilidade pela regularidade técnica, nas áreas contabilística e fiscal da Junta de Freguesia de Vialonga, NIPC 506915743, do exercício do ano de 2025.

Para o efeito, declara-se como é nosso dever que:

- Não foram omitidos quaisquer documentos ou informações relevantes com efeitos na contabilidade e na verdade fiscal, designadamente:
- Não foram ocultados, omitidos, viciados ou destruídos documentos de suporte contabilístico ou sonegada informação que tenha influência direta na situação contabilística e fiscal da entidade;
- Foram transmitidos todos os compromissos e todas as responsabilidades, reais ou contingentes que afetam a situação da entidade;
- A Junta de Freguesia não tem nenhum litígio ou conflito esperado com qualquer entidade para além dos divulgados nas demonstrações financeiras;
- Não existem acordos em quaisquer instituições envolvendo compensações de saldos, restrições de movimentos de dinheiro ou linhas de crédito, para além dos divulgados;
- Não existem despesas não documentadas;
- Não existem irregularidades envolvendo os órgãos sociais que possam ter efeito relevante nas demonstrações financeiras;
- Não existem projetos ou ações em curso que possam afetar a continuidade das operações da Junta de Freguesia;
- Todas as situações que possam afetar as demonstrações financeiras e fiscais foram comunicadas em devido tempo;

... / ...

- Foram cumpridos todos os preceitos e regras constantes da NCP 26 - Contabilidade e Relato Orçamental, aprovada pelo Decreto-Lei n.º 192/2015, de 11 de setembro;
- Foram prestados todos os esclarecimentos solicitados pelo contabilista certificado.

Vialonga, 16 de Março de 2026

O Presidente da Junta de Freguesia de Vialonga



- João da Cruz Semedo Bizarro Tremoço -